

KUHMOISTEN  
RAKENNUS-  
INVENTOINTI  
1989-1990

NÄRVÄ 139 - 145  
OUNINPOHJA 146,147  
PATAVESI 148 - 153  
PIHLAJAKOSKI 154-165  
PIRTTIKULMA 166-168  
POIKKIJÄRVI 169-181  
PUUKKONEN 182-196



KUHMOISTEN RAKENNUSINVENTOINTI

NÄRVÄ

INV.NRO	KOHDE	KULT.ARVO
139.	Ala-Närvän talon pihapiiri	Paik.
140.	Haapalan eli Haapalahden talon pihapiiri	Paik.
141.	Kortelahden talon pihapiiri	Paik.
142.	Pulkkamäen talon pihapiiri	Paik.
143.	Tullan talon pihapiiri	Paik.
144.	Ylä-Närvän talon pihapiiri	Paik.
145.	Yläpirtin talon pihapiiri	Paik.

KOHDE..... : ALA-NÄRVÄ

KUNTA..... : Keski-Suomi; Kuhmoinen  
 KOHDETYYPPI..... : maatala; asuinrakennus I; asuinrakennus II; navetta III; varasto IV; aitta V  
 SIJAINNIPAIKKA..... : Närvä; Kuhmoinen  
 OMISTAJUUS..... : Ylä-Närvä Tuomas; yksityinen  
 OMISTAJAN OSOITE..... : Ylä-Närvä Tuomas, Närvä 17800 Kuhmoinen  
 PERUSKARTTA/KOORDIN... : 2144 11 6840/2576  
 KIINTEISTÖTUNNUS..... : Närvä 1:55  
 INV.LOMAKE NRO..... : 139  
 NYKYINEN KÄYTTÖ..... : asuinrakennus I; kesäasunto II; navetta III; varasto IV; varasto V; autotalli V  
 ALKUP. KÄYTTÖ..... : asuinrakennus I, asuinrakennus II; navetta III; vilja-aitta IV, paja IV; aitta V; puuliiteri V  
 RAKENNUSAIKA..... : 1924 I; 1921 II; 1929 III; 1924-39 IV; 1924-39 V  
 SUUNNITTELIJA..... : Malmberg; rakennusmestari I  
 KORJAUSVUODET..... : 1954 I; 1960-69 I; 1961 I,  
 PERUSTUS..... : harmaakivi I; betoni I; betoni II; betoni III; nurkkakivet IV; nurkkakivet V  
 RUNKO..... : hirsi I; hirsi II; tiili III; hirsi IV; hirsi V; lauta V  
 KATE..... : tiili I; tiili II; tiili III; tiili IV; tiili V  
 ULKOVUORAUUS..... : pysty peiterima I; pysty peiterima II; pysty peiterima III; pysty peiterima päätyjen yläosassa IV; pysty peiterima V  
 ULKOVÄRIT..... : harmaa (S) I; valkoinen (L) I; valkoinen (I) I; harmaa (S) II; valkoinen (L) II; valkoinen (I) II; punainen (S) III; valkoinen (L) III; punainen (S) IV; valkoinen (L) IV; harmaa (O) IV; punainen (S) V; valkoinen (L) V; harmaa (O) V  
 KERROSLUKU..... : 1 +(1) I; 1 II; 1 III; 1 IV; 1 V  
 KUNTO..... : hyvä I; hyvä II; hyvä III; kohtalainen IV; kohtalainen V  
 HUONELUKU..... : 8 I; pirtti I; keittiö I; ruokahuone I; eteinen I; sali I; makuuhuone I; yläkerran huone 2 I; 2 II; keittiö II; kamari II  
 SISÄSEINIEN PINNAT.... :  
 MUKAVUODET..... : vesijohto I; viemäri I; sähkö I  
 KORJAUKSET/LAAJENNUS.. : veranta tien puoleiseen julkisivuun (1954) I; peruskorjaus, mm. keskuslämmitys asennettu, WC ja suihkutila rakennettu, takka salin kaakeliuunin tilalle (1960-69) I; yläkertaan huoneet (1961) I  
 RAKENNUSTYYLI..... :  
 IKKUNAMALLIT..... : kuusiruutuinen T-ikkuna I; standardi II  
 KATTOMUOTO..... : aumakatto I; satula II, satula III; satula IV; satula V  
 KATTO/RÄYSTÄSKORISTEET : taitteiset frontonit sivuilla I; ruokakelloteline päädyssä V  
 KUISTIT/PARVEKKEET.... : umpikuisti, satulakattoinen tien puolella keskellä I; umpikuisti, aumakattoinen päädyssä I; veranta, aumakattoinen pihan puolella I; umpikuisti, satulakattoien pihan puolella keskellä II  
 KORISTEAIHEET/KAIVERR. :  
 KORISTEMAALAUKSET..... :  
 POHJATYYPPI..... :  
 SALVOSTYYPPI..... : lyhyt nurkka IV  
 AITTATYYPPI..... : riviaitta IV; riviaitta V  
 MYLLYTYYPPI..... :  
 UUNITYYPPI..... :  
 RAKENNUSHISTORIA..... : Ala-Närvä on sukutila vuodelta 1634. Nykyisen pihapiirin kaikki rakennukset on rakennettu 1920-1930-luvulla. Ala-Närvän tilan päärakennus on ollut aiemmin tien varressa lähempänä Ylä-Närvää. Ala-Närvän aumakattoisen asuinrakennuksen suunnitteli v. 1924 jämsäläinen rakennusmestari Malmberg. Rakennuksen yläkerrassa oli 1960-luvun alkuun asti vain yksi kesäkäytössä ollut huone. Tien puolella oli vuoteen 1954 asti keskeneräiseksi jäänyt katoksellinen sisäänkäynti, mutta v. 1954 siihen rakennettiin satulakattoien umpikuisti. Pirtin uuni on siirretty nurkasta keskemmälle huonetta v. 1962. Rakennuksen frontoneissa on puolipyöreät pieniruutuiset ikkunat. Vilja-aittarakennuksessa on ollut paja rakennuksen toisessa päässä. Riviaitassa on neljä aitta sekä päädyssä autotalli ja puuliiteri.  
 PIHAPIIRI/MAISEMA.... : Ala-Närvä; Pihapiirissä on päärakennus, pieni asuinrakennus, navetta,



riviaitta ja vanha vilja-aitta sijoittuneena neliömäisen pihan ympärille. Keskellä pihaa on lipputanko, iso pumppukaivo ja kivistä tehty istuinryhmä. Piha-alue on nurmipintainen ja puutarhamainen. Rakennusten keskellä on mm. tammi, tuija, koivu ja ruusupensaita. Asuinrakennusten takana on omenapuita ja viinimarjapensaita. Rakennusten takaa kulkee kylätie.

KULT.HIST.ARVO..... : Ala-Närvä on 1600-luvulta periytyvä kantatila. Tilan nykyinen rakennuskanta on yhtenäinen 1920-1930-luvulla valmistunut rakennusryhmä; paikallinen historiallinen; paikallinen rakennushistoriallinen

LH.SUOJELUPÄÄTÖS..... :

RAK.TAI ASEMAKAAVA.... :

RAKENNUSSUOJELU..... :

KAAVAMÄÄRÄYKSET..... :

SÄILYMINEN..... :

AVUSTUKSET..... :

LÄHTEET..... : Ylä-Närvä Kyllikki 27.6. 1989; Suuri maatilakirja V: Hämeen lääni. 1964.

Kuopio. 629.

LIITTEET..... : 1. karttaliite, 2. kuvaliite

TÄYTTÄJÄ/PVM..... : Ranta Sirkka-Liisa 19890627; Lahnala Eija-Liisa 19900201

LISÄTIEDOT..... :

Kuhmoinen  
Ala-Närvä

no: 139

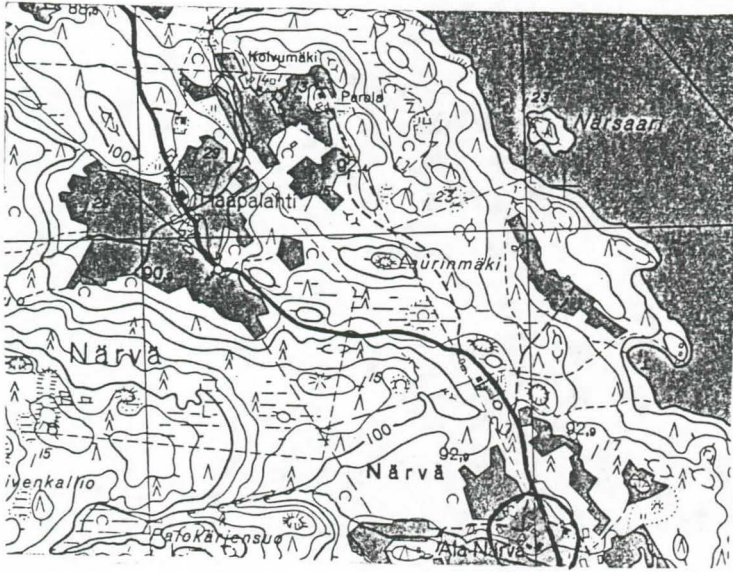

1. asuinrakennus I
2. pienempi asuinrakennus II
3. kangasrakennus III
4. räikkä
5. vilja-aitta IV
6. rivi-aitta V
7. aitta
8. iso pumppukaivo

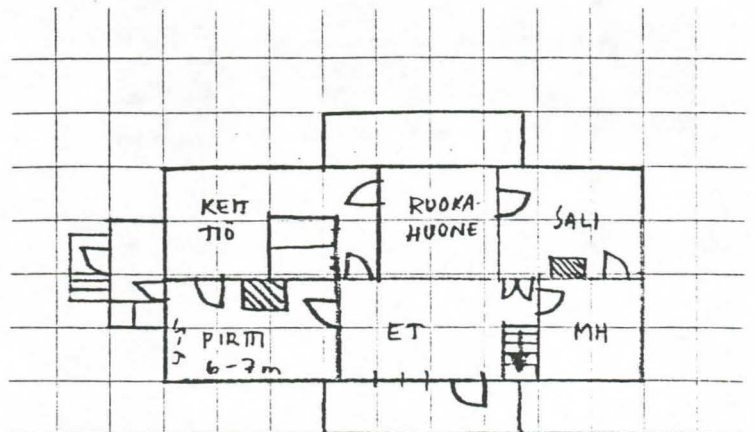
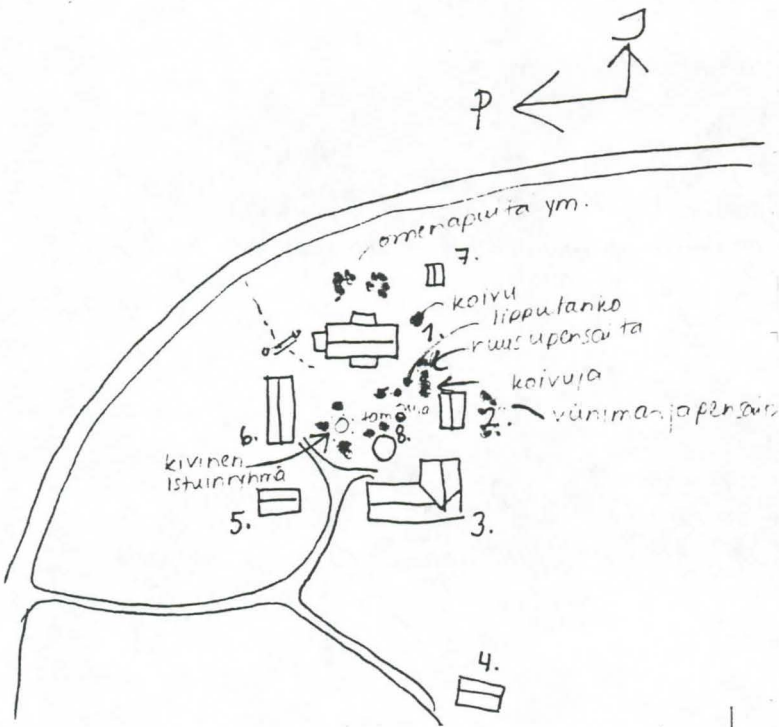

n. 20 m pitkä + kuuti  
n. 8 m leveä



Kuhmoinen  
Ala-Närvä

no: 139

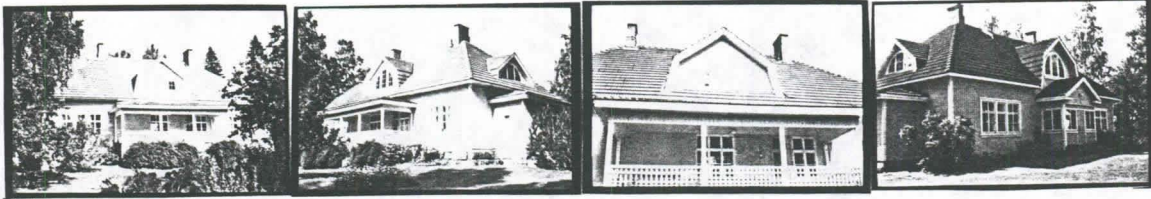

I



II



III

IV

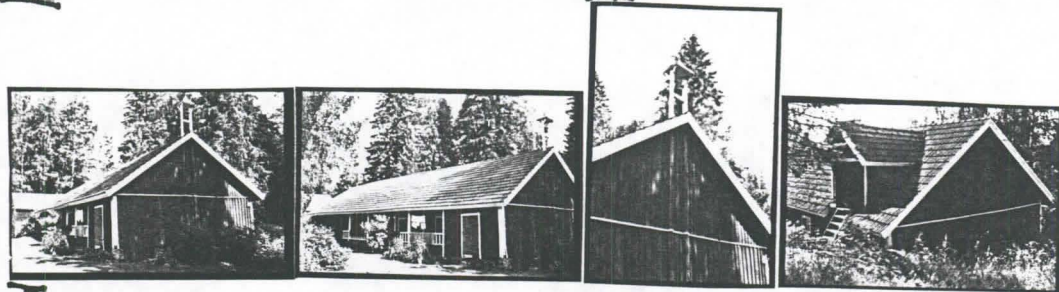

V

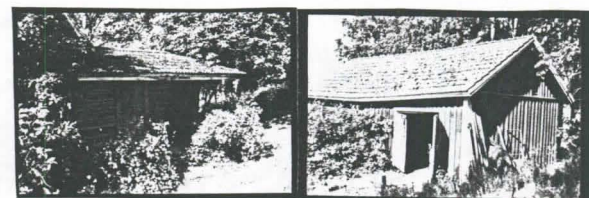



KOHDE..... : HAAPALA; HAAPALAHTI

KUNTA..... : Keski-Suomi; Kuhmoinen  
KOHDETYYPPI..... : maatila; asuinrakennus I; aitta II, liiteri III; sauna IV; riihi V  
SIJAINTPAIKKA..... : Närvä; Kuhmoinen  
OMISTAJUUS..... : Haapalahti Helmi; yksityinen  
OMISTAJAN OSOITE..... : Haapalahti Helmi, Närvä 17800 Kuhmoinen  
PERUSKARTTA/KOORDIN... : 2144 11 6840/2576  
KIINTEISTÖTUNNUS..... : Närvä 1:57  
INV.LOMAKE NRO..... : 140  
NYKYINEN KÄYTTÖ..... : asuinrakennus I; varasto II; autotalli III; traktoritalli III;  
puuliiteri III; sauna IV; varasto V  
ALKUP. KÄYTTÖ..... : asuinrakennus I; jauhoaitta II; liha-aitta II; vaateaitta II; hevostalli  
III; puuliteri III; sauna IV; riihi V; pahnalato V  
RAKENNUSAIKA..... : 1800-1899 I  
SUUNNITTELIJA..... :  
KORJAUSVUODET..... : 1925 I; 1940-59 I; 1970-79 I  
PERUSTUS..... : betoni I; nurkkakivet II, harmaakivi III; nurkkakivet III; nurkkakivet  
IV; nurkkakivet V  
RUNKO..... : hirsi I; hirsi II; hirsi III; lauta III; hirsi IV; hirsi V; lauta V  
KATE..... : tiili I; huopa II; huopa III; pelti IV; pelti V; huopa V  
ULKOVUORAUUS..... : pysty peiterima I; vuoraamaton II; vuoraamaton III; pysty peiterima  
(päädyt) III; vuoraamaton IV  
ULKOVÄRIT..... : valkoinen (S) I; vaaleanruskea (L) I; ruskea (I) I; punainen (S) II;  
valkoinen (L) II  
KERROSLUKU..... : 1 I; 1 II; 1 III; 1 IV; 1 V  
KUNTO..... : hyvä I; hyvä II; kohtalainen III; hyvä IV; kohtalainen V  
HUONELUKU..... : 6; pirtti; eteinen; keittiö; kamari 2; sali  
SISÄSEINIEN PINNAT... :  
MUKAVUUDET..... : vesijohto I; viemäri I  
KORJAUKSET/LAAJENNUS.. : asuinrakennusta uusittu (1925) I; kamari erotettu pirtistä, WC rakennettu,  
kuisti uusittu (1940-1959) I; kivijalan päälle laitettu betoni, ikkunat uusittu pirtissä (1970-79) I  
RAKENNUSTYYLI..... :  
IKKUNAMALLIT..... : 6-ruutuinen I  
KATTOMUOTO..... : satula I; satula II; satula III; satula IV; satula V  
KATTO/RÄYSTÄSKORISTEET : frontonit keskellä molemmilla puolilla I; ruokakelloteline harjalla tallin  
ja liiterin rajauksessa III  
KUISTIT/PARVEKKEET... : umpikuisti, aumakattoinen päädyssä I; umpikuisti, satulakattoinen edessä  
keskellä I;  
KORISTEAIHEET/KAIVERR. : tympanonkoristeet frontoneissa I; kulmapilasterit I; empirevaikutteiset  
ikkunavuorit I; ikkunoiden ylälaudoissa kolmiolisiä I  
KORISTEMAALAUKSET..... :  
POHJATYYPPI..... : eteiskamarillinen paritupa, toinen tupa jaettu kahteen huoneeseen I  
SALVOSTYYPPI..... : pitkänurkka, kuusikulmainen salvos II; pitkänurkka III; lyhyt nurkka IV;  
pitkänurkka V  
ÄITTATYYPPI..... : riviaitta, ulospäin työntyvä rinta II  
MYLLYTYYPPI..... :  
UUNITYYPPI..... : harmaakivinen, korkeatsainen liesiuuni I  
RAKENNUSHISTORIA..... : Haapalahti on perustettu v. 1789 Närvän talon ensimmäiseksi torpaksi. Tila  
on erotettu itsenäiseksi tilaksi Ala-Närvän tilasta v. 1876. Tilan asuinrakennuksessa on alunperin  
ollut pirtti, keittiö, kamari, sali ja eteinen. Pirtin harmaakiviunin on tehnyt 1900-luvun alussa  
Kalle Osanen Haukkasalosta. Pirtistä on myöhemmin erotettu pieni huone, eteiseen on tehty WC ja  
pirttiin on uusittu ikkunat. Rakennuksen kuisti oli aiemmin avokatos, mutta uusittiin 1950-luvulla  
umpikuistiksi. Nykyisin auto- ja traktoritallina käytetyssä rakennuksessa on yhdistettynä hirsinen  
vanha hevostalli ja lautarakenteinen liiteri. Ruokakello on sijoitettu tallin ja liiterin rajauskoht-  
aan. Hirsiosan takaseinässä on vuosiluku 1908. Neliosaisessa riviaitassa on ulkoneva rinta ja ovien  
edessä konki. Riihirakennus on paririihi, johon liittyy pienet pahnaladot rakennuksen molemmilla  
puolilla. Rakennuksen päädyssä on hevoskiertokatos.  
PIHAPIIRI/MAISEMA.... : Haapalahti; Pihapiiri on muodostunut asuinrakennuksesta, aitasta, talli-  
liiteri -rakennuksesta, 1950-luvun navettarakennuksesta, saunasta, jyvääitasta ja riihestä.

Rakennukset ovat sijoittuneet pitkänomaisesti tien molemmille puolille. Asuinrakennuksen ympärillä on pensaita ja puita. Rakennusryhmän sivulta kulkee Närvä - Lättilä -kylätie.

KULT.HIST.ARVO..... : Haapala on 1700-luvulla perustettu torppa. Tilan asuinrakennus on rakennettu 1800-luvulla ja muussa rakennuskannassa on erotettavissa mautilojen pihapiireille tyyppillistä rakennuskannan kerroksellisuutta; paikallinen historiallinen; paikallinen rakennushistoriallinen

LH.SUOJELUPÄÄTÖS..... :

RAK.TAI ASEMAKAAVA.... :

RAKENNUSSUOJELU..... :

KAAVAMÄÄRÄYKSET..... :

SÄILYMINEN..... : hyvä; Rakennukset ovat käytössä.

AVUSTUKSET..... :

LÄHTEET..... : Haapalahti Helmi 27.6. 1989; Suvanto Seppo, Kuhmoisten historia. 1965.

Lahti.,223; Suuri maatilakirja V. Hämeen lääni. 1964. Kuopio.n 612

LIITTEET..... : 1. karttaliite, 2. kuvaliite

TÄYTTÄJÄ/PVM..... : Ranta Sirkka-Liisa 19890627; Lahnala Eija-Liisa 19900202.

LISÄTIEDOT..... :



Kuhmoinen  
Haapala, Haapalahti

no: 140

2144 I 6840/2576

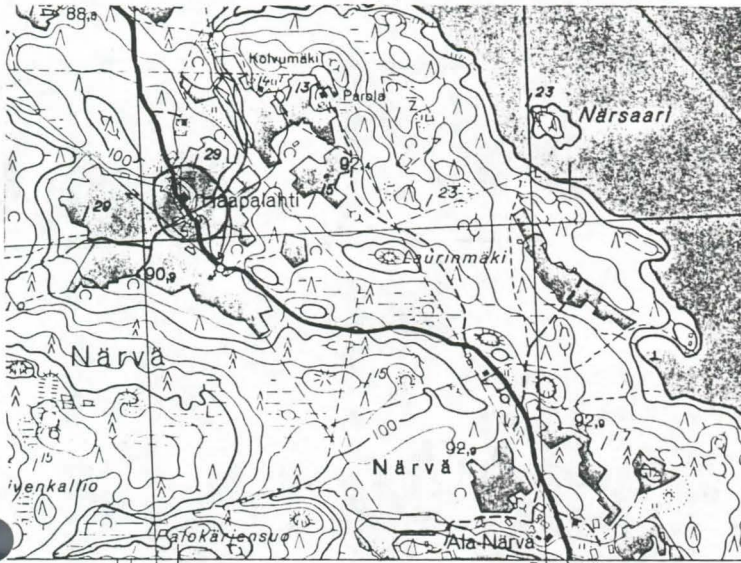

Nak = 417  
+ 21'v  
576  
Nak = - 21'v  
76  
Ruplähelle  
418  
577

Kartoitus 1:10 000 v.1962 P.Salo

Puhtaaksipiirustus 1:1

1. asuinrakennus I
2. riviäiti II
3. talli + luteri III
4. karjarakennus
5. sauna IV
6. jysäiti V
7. riki VI

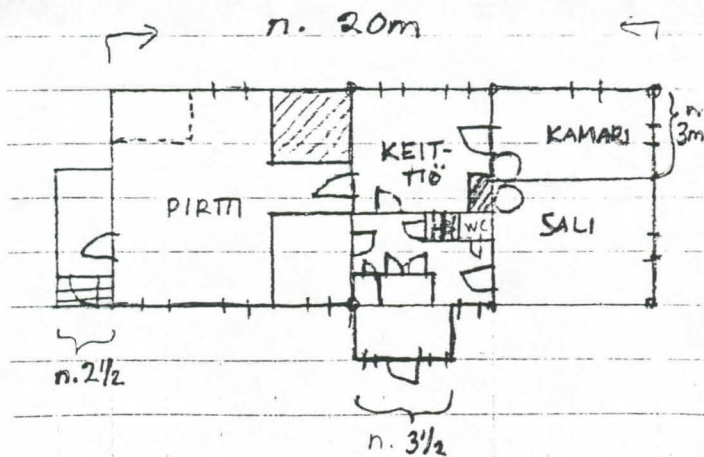
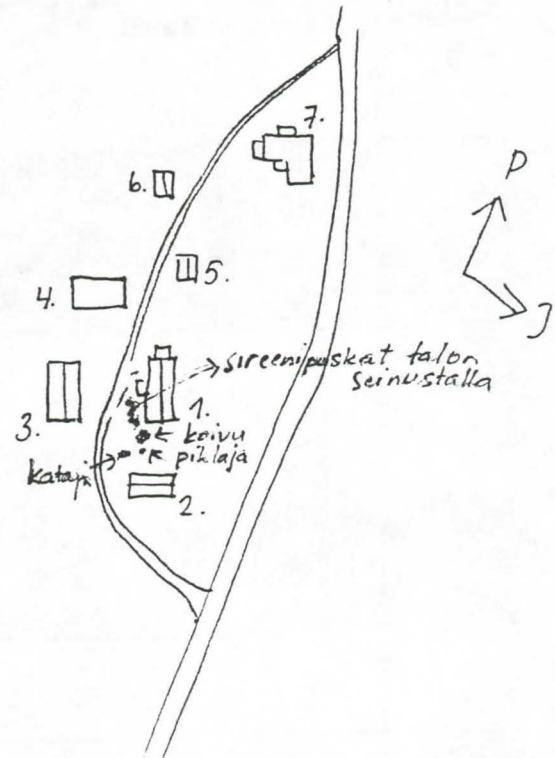



Kuhmoinen  
Haapala, Haapalahti

no: 140

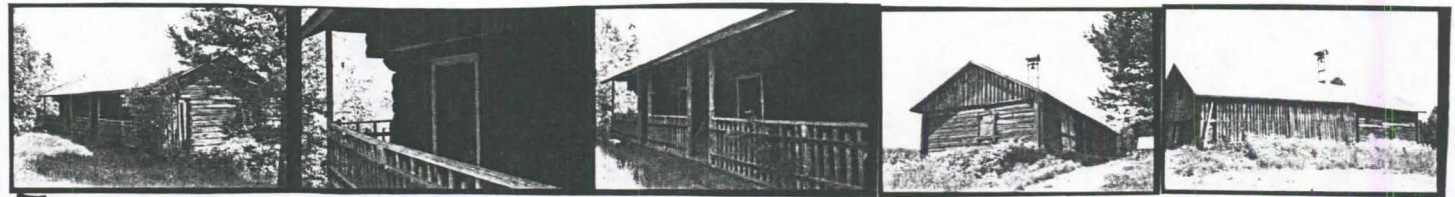
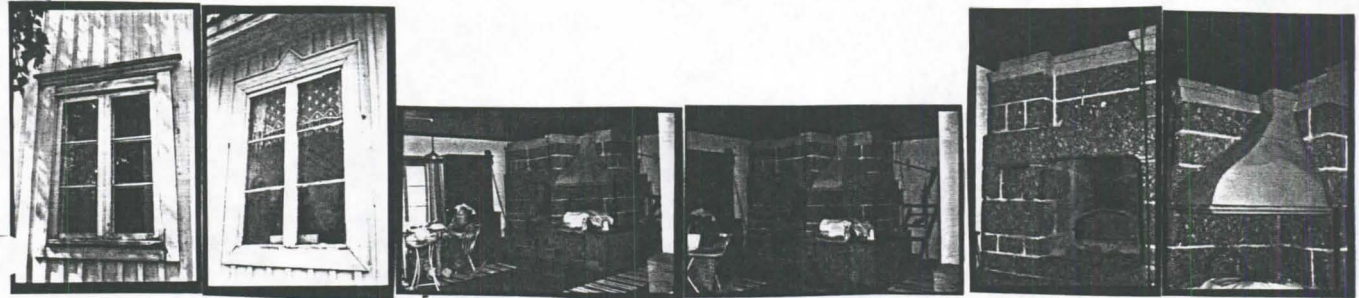
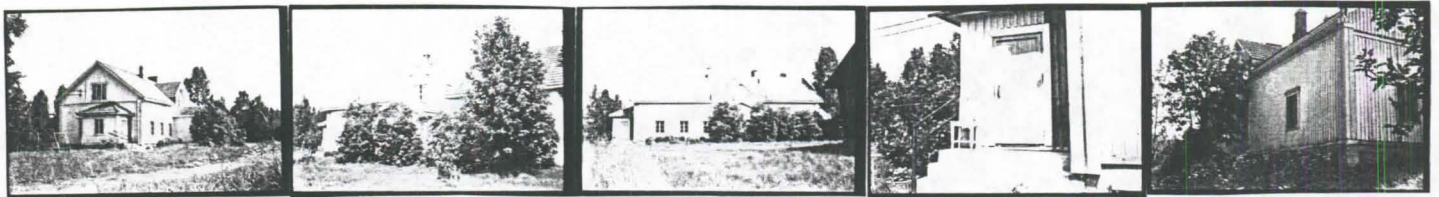



KOHDE..... : KORTELAHTI

KUNTA..... : Keski-Suomi; Kuhmoinen  
 KOHDETYYPPI..... : maatila; asuinrakennus I; asuinrakennus II; aitta-liiteri -rakennus III;  
 jyvääitta IV; riviaitta V  
 SIJAINNIPAIKKA..... : Närvä; Kuhmoinen  
 OMISTAJUUS..... : Kortelahti Liisa; yksityinen  
 OMISTAJAN OSOITE..... : Kortelahti Liisa; Närvä, 17800 Kuhmoinen  
 PERUSKARTTA/KOORDIN... : 2144 11 6841/2575  
 KIINTEISTÖTUNNUS..... : Närvä 1:45  
 INV.LOMAKE NRO..... : 141  
 NYKYINEN KÄYTTÖ..... : asuinrakennus I; tyhjillään II; vaateaitta III; varasto III; varasto IV;  
 varasto V  
 ALKUP. KÄYTTÖ..... : asuinrakennus I; asuinrakennus II; vaateaitta III; liiteri III;  
 asuinhuone III; jyvääitta IV; aitta V  
 RAKENNUSAIKA..... : 1800-1899 I; 1800-1899 II  
 SUUNNITTELIJA..... :  
 KORJAUSVUODET..... : 1950-59 I; 1965 I  
 PERUSTUS..... : harmaakivi I; nurkkakivet I; luonnonkivet I; betoni I; betoni II;  
 nurkkakivet III; nurkkakivet IV; nurkkakivet V  
 RUNKO..... : hirsi I; hirsi II; hirsi III; hirsi IV; hirsi V; lauta V  
 KATE..... : pelti I; pelti II; pelti III; pelti IV; pelti V  
 ULKOVUORAUUS..... : pysty peiterima I; pysty peiterima II; vuoraamaton III; vuoraamaton IV;  
 vuoraamaton V  
 ULKOVÄRIT..... : vaaleankeltainen (S) I; valkoinen (L) I; valkoinen (I) I; keltainen (O)  
 I; vihreä (K) I; vaaleankeltainen (S) II; valkoinen (L) II; valkoinen (I) II; ruskea (O) II;  
 punainen (S) III; valkoinen (I) III; vaaleanruskea (O) III; punainen (S) IV; vaaleanruskea (O) IV  
 KERROSLUKU..... : 1 I; 1 II; 1 III; 1 IV; 1 V  
 KUNTO..... : hyvä I; hyvä II; hyvä III; hyvä IV; kohtalainen V  
 HUONELUKU..... : 6 I; pirtti; kamari; keittiö; eteinen; kamari; sali; 3 II  
 SISÄSEINIEN PINNAT.... :  
 MUKAVUODET..... : vesijohto I; viemäri I; sähkö I  
 KORJAUKSET/LAAJENNUS.. : kuisti muutettu satulakattoisesta nykyisen malliseksi (1950-59) I; pirtin  
 perustuksia uusittu, vanhan uunin paikalle rakennettu WC, huone ja komerotiloja , osa  
 ikkunoista uusittu (1965) I  
 RAKENNUSTYYLI..... :  
 IKKUNAMALLIT..... : 6-ruutuinen I; 6-ruutuinen II  
 KATTOMUOTO..... : satula I; satula II; satula III; satula IV; satula V  
 KATTO/RÄYSTÄSKORISTEET : kuistifrontoni II  
 KUISTIT/PARVEKKEET... : umpikuisti, pulpettikattoinen I; umpikuisti, satulakattoinen II  
 KORISTEAIHEET/KAIVERR. :  
 KORISTEMAALAUKSET.... :  
 POHJATYYPPI..... : eteiskamarilla varustettu paritupa I  
 SALVOSTYYPPI..... : pitkänurkka, 6-kulmainen sulkasalvos III; pitkänurkka, sahanurkka III;  
 pitkänurkka, 6-kulmainen sulkasalvos IV; pitkänurkka, sulkanurkka V  
 ÄITTATYYPPI..... : riviaitta III; yksinäisaitta IV; riviaitta V  
 MYLLYTYYPPI..... :  
 UUNITYYPPI..... :  
 RAKENNUSHISTORIA..... : Kortelahan tila on erotettu v. 1831 Ylä-Närvän tilasta. Kortelahti on ollut  
 samalla suvulla 1830-luvulta lähtien. Pihapiirin kaksi asuinrakennusta on rakennettu 1800-luvulla.  
 Isommassa asuinrakennuksessa on tehty pirtin päässä peruskorjausta v. 1965. Tällöin on rakennettu  
 pirtin uunin kohdalle komerotiloja ja WC sekä huoneen nurkkaan pieni asuinhuone. Keittiöön ja uuteen  
 huoneeseen on laitettu standardin mukaiset, alkuperäisiä ikkunoita isommat ikkunat. Rakennuksen  
 kuisti on tehty 1950-luvulla pulpettikattoiseksi kuistiksi, jossa on kaksi ulko-ovea. Kuisti on  
 vaakalautaa. Pihapiirin pienemmässä asuinrakennuksessa eli alapirtissä on korkea satulakattoinen  
 kuisti, minkä seinät ovat myös vaakalautaa, vaikka rakennuksessa muutoin on pysty vuoraus. Aitta-  
 liiteri -rakennuksessa on yhdistettynä kolme erillisellä salvoksella olevaa aittaa yhtenäiseksi  
 riviaitaksi. Rakennuksen kulmassa on puuliiteri ja päässä on ollut uunilla varustettu asuinhuone.  
 Aittojen ovet ovat kaikki erilaisia. Erillisessä riviaitassa on jauho- ja liha-aitat sekä näiden  
 välissä lautarakenteinen osa. Vanhat aitat ovat aiemmin sijainneet pihapiirissä asuinrakennuksen



suuntaisesti. Talon navettarakennus on rakennettu sementtitiilestä v. 1952.

PIHAPIIRI/MAISEMA..... : Kortelahti; Pihapiiri muodostuu kahdesta asuinrakennuksesta, 1950-luvun karjarakennuksesta, riviaitasta, pienestä jyväaitasta, lautarakenteisesta liiteristä, riihestä ja vinkkelin muotoisesta aitta-liiteri -rakennuksesta. Pihapiiri sijaitsee Närvä - Pihlajakoski - kylätien läheisyydessä, lähellä Päijänteen rantaa.

KULT.HIST.ARVO..... : Kortelahti on kahden 1800-luvulla rakennetun asuinrakennuksen ja tyyppillisten mautilarakennusten muodostama pihapiiri; paikallinen historiallinen; paikallinen rakennushistoriallinen

LH.SUOJELUPÄÄTÖS..... :

RAK.TAI ASEMAKAAVA.... :

RAKENNUSSUOJELU..... :

KAAVAMÄÄRÄYKSET..... :

SÄILYMINEN..... : hyvä; Rakennukset ovat käytössä.

AVUSTUKSET..... :

LÄHTEET..... : Kortelahti Liisa 27.6. 1989; Suuri mautilakirja V. Hämeen lääni. 1964.

Kuopio. 622.

LIITTEET..... : 1. karttaliite, 2. kuvaliite

TÄYTTÄJÄ/PVM..... : Ranta Sirkka-Liisa 19890627; Lahnala Eija-Liisa 19900207.

LISÄTIEDOT..... :

Kuhmoinen  
Kortelahti

no: 141

2144 11 6841 / 2575

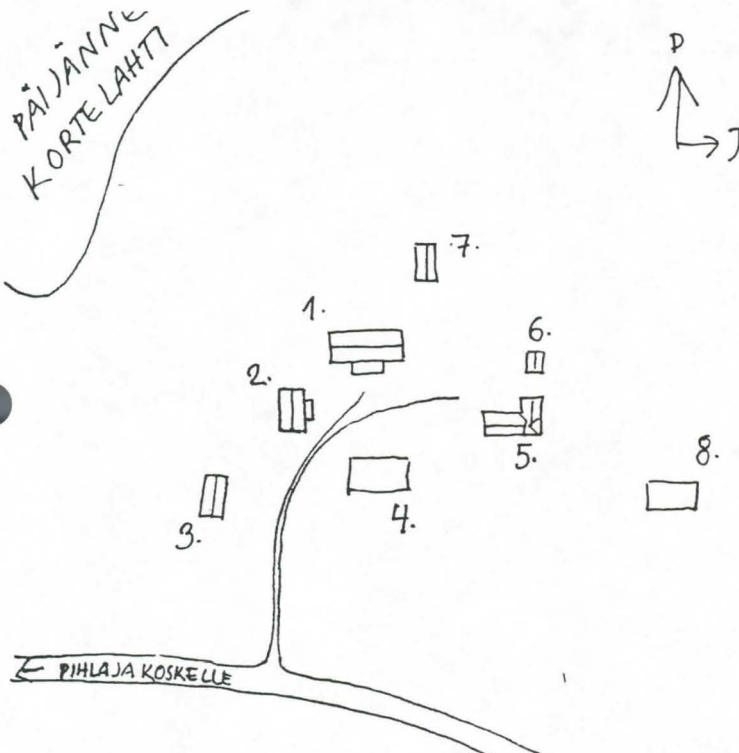
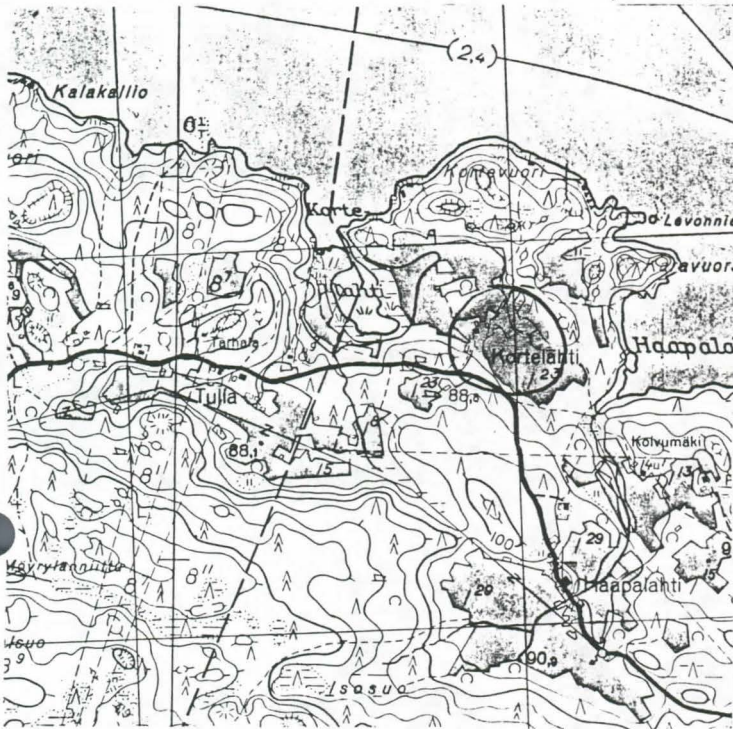

1. asuinrakennus I
2. "Mapiotti" I
3. puulähteri
4. karjarakennus
5. riviaitta + pikkunakarit +  
lähteri III
6. jyväaitta IV
7. riviaitta V
8. riipi

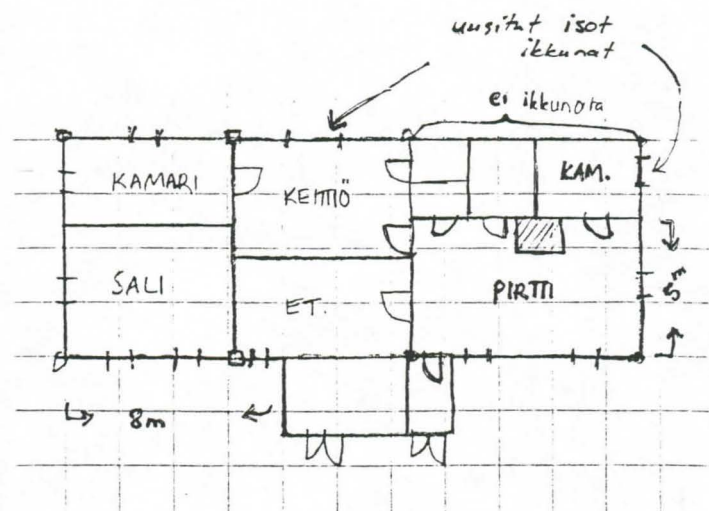



Kuhmoinen  
Kortelahti

no: 141



I

I

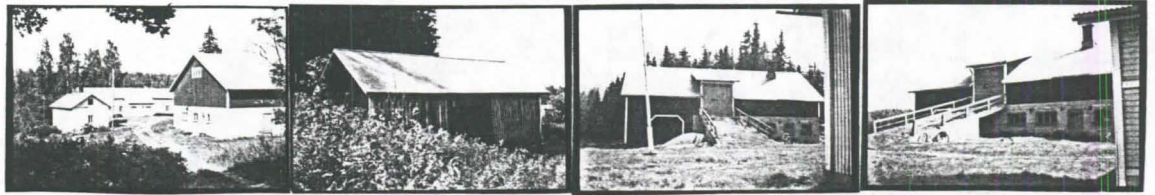

III

IV

V



KOHDE..... : PULKKAMÄKI

KUNTA..... : Keski-Suomi; Kuhmoinen  
 KOHDETYYPPI..... : maatalo; asuinrakennus I; maitokamari II; vilja-aitta III; rivi-aitta IV  
 lato V; riipi VI  
 SIJAINNINPAIKKA..... : Närvi; Kuhmoinen  
 OMISTAJUUS..... : Viljo Soukkion perikunta; yksityinen perikunta  
 OMISTAJAN OSOITE..... : Viljo Soukkion perikunta, Soukkio Pirjo, Tampere, Salonen Paula Jämsänkoski,  
 Korventausta Annikki, Tampere ja Ilveskoski, Vaasa.  
 PERUSKARTTA/KOORDIN... : 2144 11 6841/2574  
 KIINTEISTÖTUNNUS..... : Anttula 8: 21  
 INV.LOMAKE NRO..... : 142  
 NYKYINEN KÄYTTÖ..... : tyhjillään I; tyhjillään II; varasto III; varasto IV; varasto V;  
 varasto VI  
 ALKUP. KÄYTTÖ..... : asuinrakennus I; maitokamari II; vilja-aitta III; vaateaitta IV; nukkuma-  
 aitta IV; lato V; riipi VI  
 RAKENNUSAIKA..... : 1800-1899 I  
 SUUNNITTELIJA..... :  
 KORJAUSVUODET..... : 1954 I  
 PERUSTUS..... : harmaakivi I; nurkkakivet II; nurkkakivet III; nurkkakivet IV; nurkkakiv-  
 et V; nurkkakivet VI  
 RUNKO..... : hirsi I; hirsi II; lauta II; hirsi III; hirsi IV; hirsi V; lauta VI  
 KATE..... : pelti I; pelti II; pelti III; pelti IV; pelti V; pelti VI  
 ULKOVUORAUUS..... : pysty peiterima I; vuoraamaton II; vuoraamaton III; vuoraamaton IV;  
 vuoraamaton V  
 ULKOVÄRIT..... : keltainen (S) I; valkoinen (L) I; valkoinen (I) I; punainen (S) II;  
 valkoinen (L) II; punainen (S) III; valkoinen (L) III; vaaleanruskea (O) III; punainen (S) IV;  
 valkoinen (L) IV; vaaleanruskea (O) IV  
 KERROSLUKU..... : 1 I; 1 II; 1 III; 1 IV; 1 V  
 KUNTO..... : hyvä I; kohtalainen II; hyvä III; hyvä IV, hyvä V; hyvä VI  
 HUONELUKU..... : 5 I; pirtti; eteinen; kamari 2; keittiö  
 SISÄSEINIEN PINNAT.... :  
 MUKAVUUDET..... :  
 KORJAUKSET/LAAJENNUS.. : asuinrakennus uusittu 1954 I  
 RAKENNUSTYILI..... :  
 IKKUNAMALLIT..... : 6-ruutuinen I  
 KATTOMUOTO..... : satula I; satula II; satula III; satula IV; satula V  
 KATTO/RÄYSTÄSKORISTEET : nelilapeinen ruokakellotelinen päädyssä II  
 KUISTIT/PARVEKKEET.... : umpikuisti, satulakattoinen edessä keskellä I; umpikuisti, satulakattoinen  
 rakennuksen takana I  
 KORISTEAIHEET/KAIVERR. :  
 KORISTEMAALAUKSET.... :  
 POHJATYYPPI..... : eteiskamarillinen paritupa I  
 SALVOSTYYPPI..... : pitkä nurkka I; pitkä nurkka, 6-kulmainen salvos I; pitkä nurkka, 6-  
 kulmainen salvos III; pitkä nurkka, 6-kulmainen sulkasalvos IV; pitkä nurkka, 6-kulmainen  
 sulkasalvos V; pitkä nurkka, 6-kulmainen sulkasalvos VI  
 AITTATYYPPI..... : yksinäisaitta III; rivi-aitta, osittain ulkoneva rinta IV  
 MYLLYTYYPPI..... :  
 UUNITYYPPI..... : harmaakiviuuni I  
 RAKENNUSHISTORIA..... : Pulkkamäki on ollut samalla suvulla vuodesta 1855 lähtien. Vuosina 1890-1925  
 taloa omistivat Evert ja Lyydia Pulkkamäki sekä heidän jälkeensä, vuoden 1925 jälkeen Kerttu  
 Pulkkamäki. Talo on ollut viimeiset 10 vuotta asumaton. Talon asuinrakennus on Suuren maatilakirajan  
 mukaan rakennettu 1800-luvulla ja peruskorjattu v. 1954. Pirtin takana on toinen ulko-ovi ja sen  
 edessä pieni umpikuisti. Rakennuksen varsinainen kuisti on vaakalaudoitettu, siinä on 6-ruutuiset  
 ikkunat ja ulko-ovena peilipintainen pariovi. Maitokamarirakennuksessa on ollut hirsinen, uunilla  
 varustettu maito huone ja sen sivulla lautarakenteinen eteinen, jossa on mm. säilytetty lihatiinuja.  
 Maitokamari ja pihapiirin vilja-aitta on ilmeisesti siirretty pihapiiriin, koska hirret on numeroitu.  
 Talon rivi-aitassa on päädyssä vaateaitta, jossa on ulkoneva rinta ja sen jatkona suoraseinäiset  
 nukkuma-aitat. Talon sementtitiilinen karjarakennus on valmistunut v. 1951  
 PIHAPIIRI/MAISEMA.... : Pulkkamäki; Asuinrakennuksen, 1950-luvulla rakennetun navetan, pienen

vilja-aitan, erillisen maitokamarin, riihen, riviaitan ja hirsiladon muodostama hajanainen pihapiiri Pihlajakoski - Närvä -kylätien läheisyydessä. Em. rakennusten lisäksi pihapiirissä on liiterirakennus ja lautarakenteinen kalustosuoja. Pihamaa on heinittynyt, rakennusten ympärillä kasvaa omenapuita, marjapensaita ja vattuja, mitkä peittävät osittain rakennukset taakseen.

KULT.HIST.ARVO..... : Pulkkamäen rakennukset on rakennettu 1800-luvulla ja 1900-luvun alussa; paikallinen rakennushistoriallinen

LH.SUOJELUPÄÄTÖS..... :

RAK.TAI ASEMAKAAVA.... :

RAKENNUSSUOJELU..... :

KAAVAMÄÄRÄYKSET..... :

SÄILYMINEN..... : huono; Rakennukset ovat olleet tyhjillään noin 10 vuotta. Kohde on perikunnan omistuksessa.

AVUSTUKSET..... :

LÄHTEET..... : Mäkinen Tyyne, naapuri 28.6. 1989; Suuri maatilakirja V. Hämeen lääni. 1964, Kuopio. 632.

LIITTEET..... : 1. karttaliite, 2. kuvaliite

TÄYTTÄJÄ/PVM..... : Ranta Sirkka-Liisa 19890628; Lahnala Eija-Liisa 19900208.

LISÄTIEDOT..... :



Kuhmoinen  
Pulkkämäki

no: 142

2144 II 6841/2574

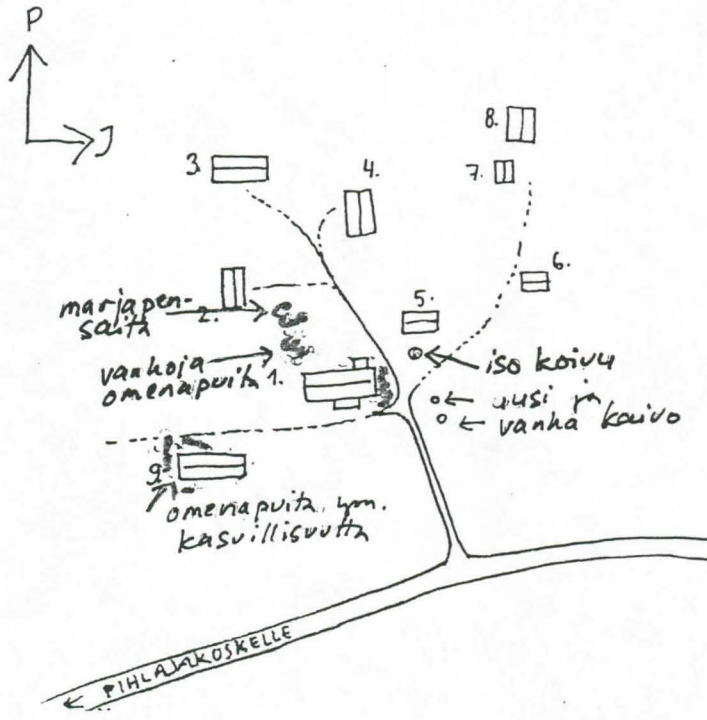
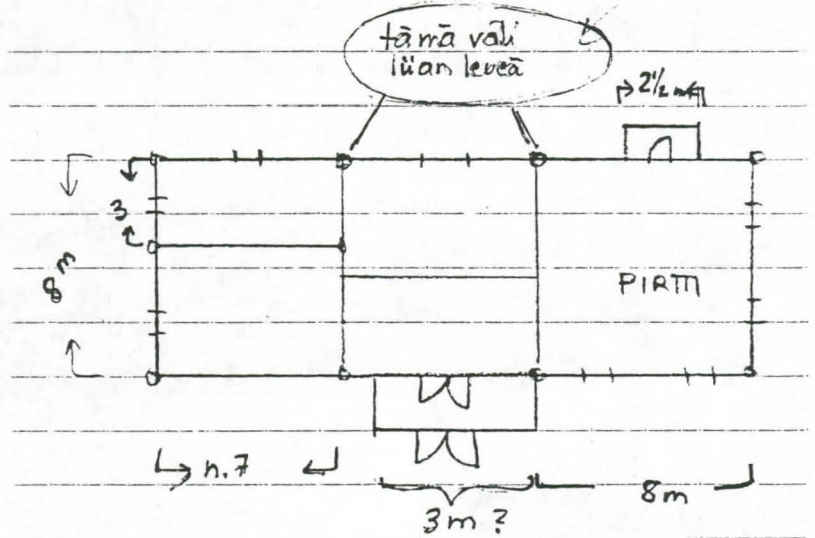
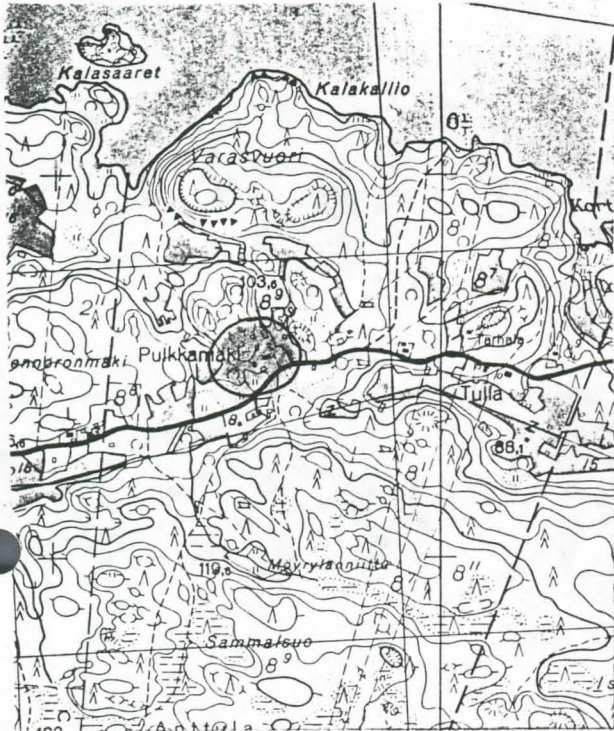

1. asuinrakennus
2. liiteni
3. puulüteri, kalustosuoja
4. kaajarakenus
5. maitokamari
6. vilja-aitta
7. lato
8. riiki
9. riviaitta



Kuhmoinen  
Pulkkamäki

no: 142



I

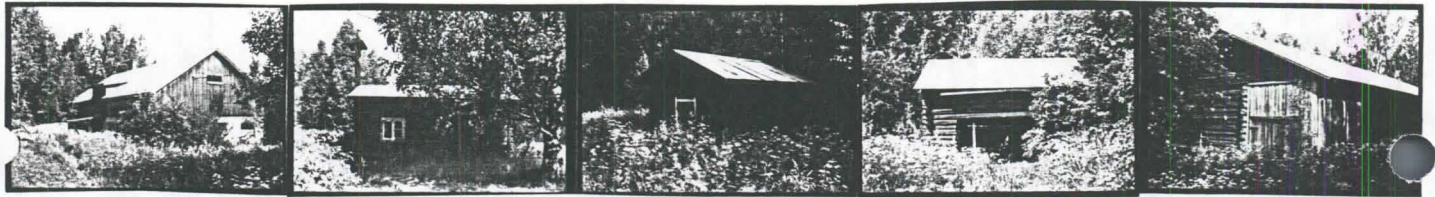

II

III

V

VI

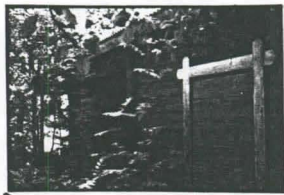

IV

KOHDE..... : TULLA

KUNTA..... : Keski-Suomi; Kuhmoinen  
KOHDETYYPPI..... : maatila; asuinrakennus I; aitta II; lato III; riihi IV  
SIJAINNINPAIKKA..... : Närvä; Kuhmoinen  
OMISTAJUUS..... : Koskelin Eino; yksityinen  
OMISTAJAN OSOITE..... : Koskelin Eino, Närvä 17800 Kuhmoinen  
PERUSKARTTA/KOORDIN... : 2144 11 6841/2575  
KIINTEISTÖTUNNUS..... : Anttula 8:11  
INV.LOMAKE NRO..... : 143  
NYKYINEN KÄYTTÖ..... : asuinrakennus I; tyhjillään I; varasto II; varasto III; varasto IV  
ALKUP. KÄYTTÖ..... : asuinrakennus I; aitta II; sauna II; halkoliiteri II; lato III; riihi IV  
RAKENNUSAIKA..... :  
SUUNNITTELIJA..... : Rantanen I  
KORJAUSVUODET..... : 1936-37 I; 1987 II  
PERUSTUS..... : harmaakivi I; nurkkakivet II; nurkkakivet III; nurkkakivet IV  
RUNKO..... : hirsi (?) I; hirsi II; hirsi III; hirsi IV; lauta IV  
KATE..... : huopa I; pelti II; pelti III, huopa IV  
ULKOVUORAUUS..... : pysty peiterima I; pysty avosauna I; pysty peiterima II  
ULKOVÄRIT..... : punainen I  
KERROSLUKU..... : 1 + (1) I; 1 II; 1 III; 1 IV  
KUNTO..... : kohtalainen I; kohtalainen II; hyvä III; kohtalainen IV  
HUONELUKU..... : 5 I; pirtti; keittiö; kamari 3  
SISÄSEINIEN PINNAT.... :  
MUKAVUUDET..... :  
KORJAUKSET/LAAJENNUS.. : rakennus vuorattu ja maalattu (1936-37) I; katto uusittu (1987) II  
RAKENNUSTYYLI..... :  
IKKUNAMALLIT..... : t-ikkuna I  
KATTOMUOTO..... : satula I; satula II; satula III; satula IV  
KATTO/RÄYSTÄSKORISTEET :  
KUISTIT/PARVEKKEET.... : umpikuisti, pulpettikattoinen I; konki keskiosassa II  
KORISTEAIHEET/KAIVERR. :  
KORISTEMAALAUKSET..... :  
POHJATYYPPI..... :  
SALVOSTYYPPI..... : pitkänurkka, koirankaula III; pitkänurkka, sahanurkka IV  
AITTATYYPPI..... : riviaitta III  
MYLLYTYYPPI..... :  
UUNITYYPPI..... : harmaakivi I  
RAKENNUSHISTORIA..... : Eino Koskelin on omistanut Tullan rakennuksia noin 30 vuotta. Tätä ennen talolla ehti olla 5-6 omistajaa. Asuinrakennuksessa on poikkipääty ja rakennus on osittain kaksikerroksinen. Rakennuksessa on vyöhykejakoinen vuoritus ja päädyssä vuoritus muodostuu kolmiomaisista vaak- ja pystyvuorituskentistä. Rakennuksen toisessa kerroksessa on T-ikkunat, joidenka ylälasit on jaettu pieniin ruutuihin. Rakennuksen perustukset ovat paikoin liikkuneet ja rakennus on kärsinyt routavaurioita. Pirtin uunia ei ole lämmitetty noin 20 vuoteen. Talvisin rakennuksesta on käytössä vain keittiön takainen kamari. Aittarakennukseen on uusittu katto. Riihirakennus on siirretty nykyiselle paikalleen.  
PIHAPIIRI/MAISEMA.... : Tulla; Pihapiiri muodostuu osittain kaksikerroksisesta asuinrakennuksesta, aittarakennuksesta, ladosta ja riihestä sekä 1950-luvun navettarakennuksesta. Pihamaa kasvaa luonnoheinää, asuinrakennusta peittää sireenipensaat. Kohde sijaitsee Pihlajakoski - Närvä -kylätien läheisyydessä.  
KULT.HIST.ARVO..... : Tulla on asuinrakennuksen, aitan, ladon ja riihen muodostama pihapiiri; paikallinen rakennushistoriallinen  
LH.SUOJELUPÄÄTÖS..... :  
RAK.TAI ASEMAKAAVA.... :  
RAKENNUSSUOJELU..... :  
KAAVAMÄÄRÄYKSET..... :  
SÄILYMINEN..... : hyvä; Asuinrakennus on vain osittain käytössä, rakennuksessa on tapahtunut osittain rakenteellista heikkenemistä.  
AVUSTUKSET..... :  
LÄHTEET..... : Koskelin Eino 27.6. 1989



LIITTEET..... : 1. karttaliite, 2. kuvaliite  
TÄYTTÄJÄ/PVM..... : Ranta Sirkka-Liisa 19890627; Lahnala Eija-Liisa 19900207.  
LISÄTIEDOT..... :

Kuhmoinen  
Tulla

no: 143

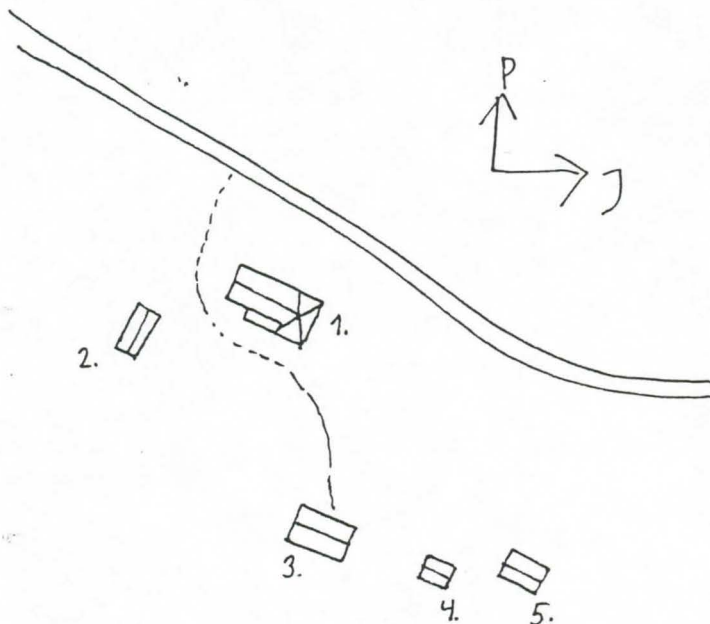
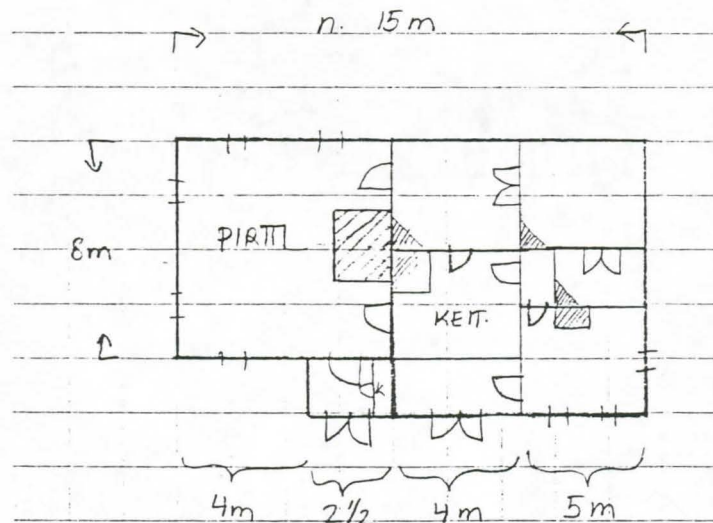

1. asuintalokunnus
2. aittarakennus
3. karjarakennus
4. lato
5. riiki



Kuhmoinen  
Tulla

no: 143

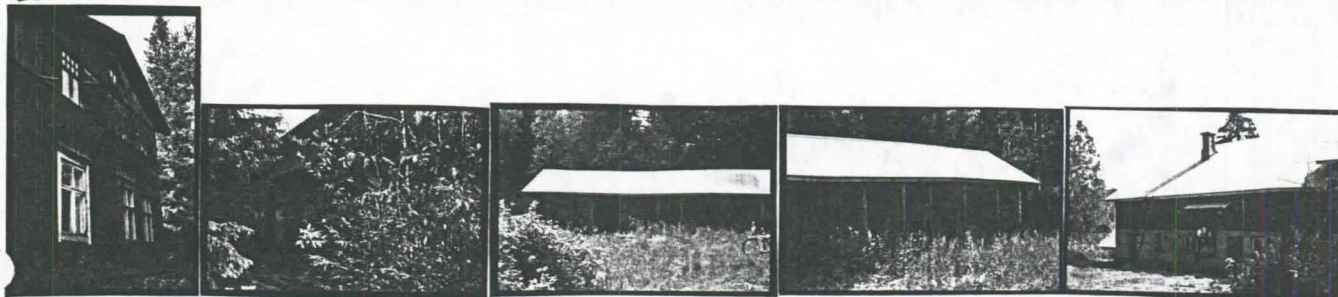

III

IV



KOHDE..... : YLÄ-NÄRVÄ

KUNTA..... : Keski-Suomi; Kuhmoinen  
 KOHDETYYPPI..... : maatila; asuinrakennus I; riihi II, riviaitta III; navetta IV  
 SIJAINNINPAIKKA..... : Närvä; Kuhmoinen  
 OMISTAJUUS..... : Tuomas Ylä-Närvä; yksityinen  
 OMISTAJAN OSOITE..... : Tuomas Ylä-Närvä, Närvä 17800 Kuhmoinen  
 PERUSKARTTA/KOORDIN... : 2144 116840/2577  
 KIINTEISTÖTUNNUS..... : Närvä 1:59  
 INV.LOMAKE NRO..... : 144  
 NYKYINEN KÄYTTÖ..... : asuinrakennus I; varasto II; kesäasunto III; aitta III; ulkokuone III;  
 puuliiteri III; autotalli IV; varastotila IV  
 ÄLKUP. KÄYTTÖ..... : asuinrakennus I; riihi II; aitta III; ulkokuone III; puuliiteri III;  
 navetta IV  
 RAKENNUSAIKA..... : 1911 I; 1705 II; 1912-13 III  
 SUUNNITTELIJA..... : Paloniemi Väinö I  
 KORJAUSVUODET..... : 1979-80 I  
 PERUSTUS..... : harmaakivi I; nurkkakivet II; nurkkakivet III; harmaakivi IV  
 RUNKO..... : hirsi I; hirsi II; lauta II; hirsi III; lauta III,  
 KATE..... : tiili I, pelti II; perä II; tiili III; tiili IV  
 ULKOVUORAUUS..... : pysty peiterima I; pysty peiterima (osittain) III; pysty peiterima IV  
 ULKOVÄRIT..... : punainen (S) I; keltainen (S) (pääty) I; valkoinen (L) I; valkoinen (I) I;  
 punainen (S) III; keltainen (S) (pääty) III; valkoinen (L) III; valkoinen (I) III;  
 punainen (S) IV; keltainen (S) (pääty) IV; valkoinen (L) IV  
 KERROSLUKU..... : 1+(1) I; 1 II; 1 III; 1 IV  
 KUNTO..... : hyvä I; kohtalainen II; hyvä III; hyvä IV  
 HUONELUKU..... : 6; pirtti; keittiö; makuuhuone; sali; saunatila; yläkerran huone  
 SISÄSEINIEN PINNAT.... : hirsi (pirtti)  
 MUKAVUODET..... : vesijohto I; viemäri I; sähkö I  
 KORJAUKSET/LAAJENNUS.. : rakennettu WC ja saunatilat, uusittu ikkunat, lattiat eristetty, uuni  
 uusittu (1979-80) I  
 RAKENNUSTYYLI..... :  
 IKKUNAMALLIT..... : 6-ruutuinen I  
 KATTOMUOTO..... : satula I; satula II; umakatto II; satula III; satula IV  
 KATTO/RÄYSTÄSKORISTEET : ruokakelloteline päädyssä III  
 KUISTIT/PARVEKKEET.... : avokuisti, pulpettikattainen, katossa keskellä frontonityyppinen rakennelma,  
 kuistin toisella sivulla umpikuisti I; konki j akaiteet keskellä III  
 KORISTEAIHEET/KAIVERR. :  
 KORISTEMAALAUKSET..... :  
 POHJATYYPPI..... :  
 SALVOSTYYPPI..... : pitkänurkka, sulkaalvos II  
 AITTATYYPPI..... : riviaitta III  
 MYLLYTYYPPI..... :  
 UUNITYYPPI..... : takkauuni I  
 RAKENNUSHISTORIA..... : Kohde on vanha sukutila vuodelta 1634. Asuinrakennus on rakennettu v. 1911  
 Väinö Paloniemen suunnitelmien mukaan. Talo on vinkkelirakennus, jossa on sali poikkipäädyssä.  
 Isännän kamariin tehtiin peruskorjauksessa saunatilat ja WC, samalla ikkunat on uusittu vanhan mallin  
 mukaan. Aitta on siirretty nykyiselle paikalle v. 1912-13. Rakennuksen päädyssä on kamari ja  
 kesäkeittiö. Rakennuksen aitat ovat olleet miesaitta, ruoka-aitta ja vaateaitta. Riihirakennus on  
 malliltaan yksinäisriihi. Rakennuksen päässä on aumakattainen hevostierokatos. Riiehen uunissa on  
 vuosiluku 1705.  
 PIHAPIIRI/MAISEMA.... : Ylä-Närvä; Pihapiirissä on asuinrakennus, navetta ja riviaitta. Vanha  
 asuinrakennus on sijainnut nykyistä asuinrakennusta vastapäätä, sireenipensaiden kohdalla. Riihi on  
 pihapiiristä kauempana. Rakennusten ympärillä on nurmikkoa, marjapensaita, pensaita ja kukkamaa.  
 Aitan päädyssä on uusi leikkimökki. Pihapiiri sijaitsee Ruolahteen johtavan kylätien läheisyydessä  
 Päijänteen tuntumassa.  
 KULT.HIST.ARVO..... : Ylä-Närvä on 1600-luvulta periytyvä tila. Pihapiirin rakennukset on  
 rakennettu 1900-luvun alussa; paikallinen historiallinen; paikallinen rakennushistoriallinen  
 LH.SUOJELUPÄÄTÖS..... :  
 RAK.TAI ASEMAKAAVA.... :



RAKENNUSSUOJELU..... :  
KAAVAMÄÄRÄYKSET..... :  
SÄILYMINEN..... : hyvä; Kohde on eläkeläisasuntona ja rakennukset halutaan säilyttää.  
AVUSTUKSET..... :  
LÄHTEET..... : Suuri maatilakirja V. Hämeen lääni. 1964. Kuopio. 629.  
LIITTEET..... :  
TÄYTTÄJÄ/PVM..... : Ranta Sirkka-Liisa 19890627; Lahnala Eija-Liisa 19900202.  
LISÄTIEDOT..... :

Kuhmoinen  
Ylä-Närvä

no: 144

2144 II 6840/2577

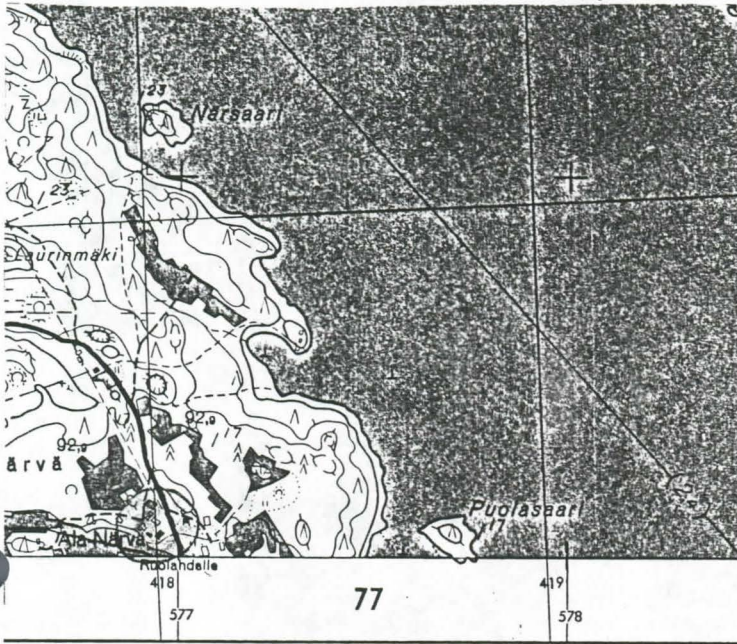

alo Puhtaaksi piirustus 1:10 000 S. Saarikoski, P. Kallio

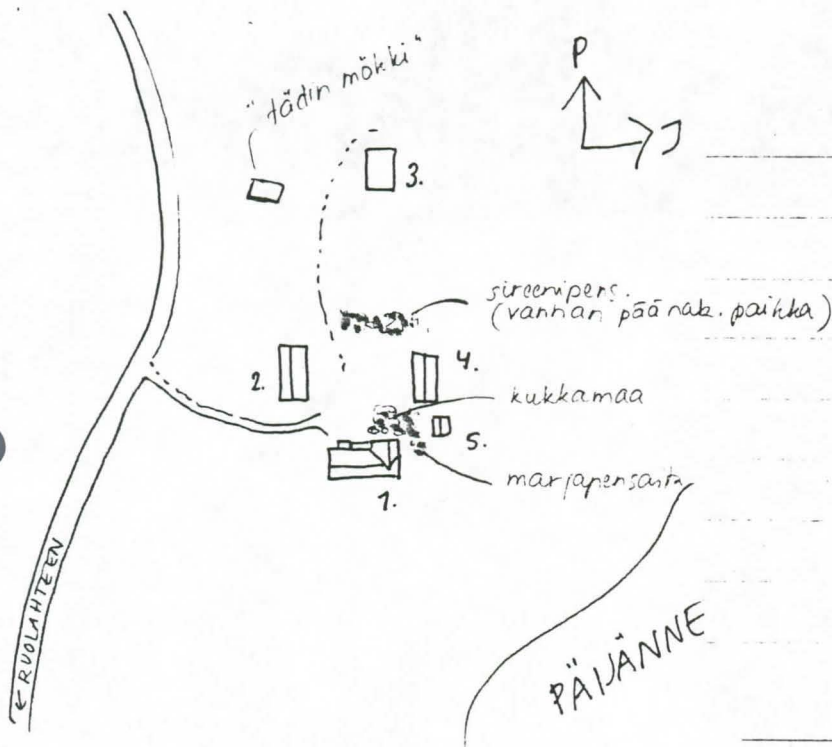

1. asuinrakennus I
2. navetta IV
3. rüki II
4. riviaitta III
5. leikkimökki

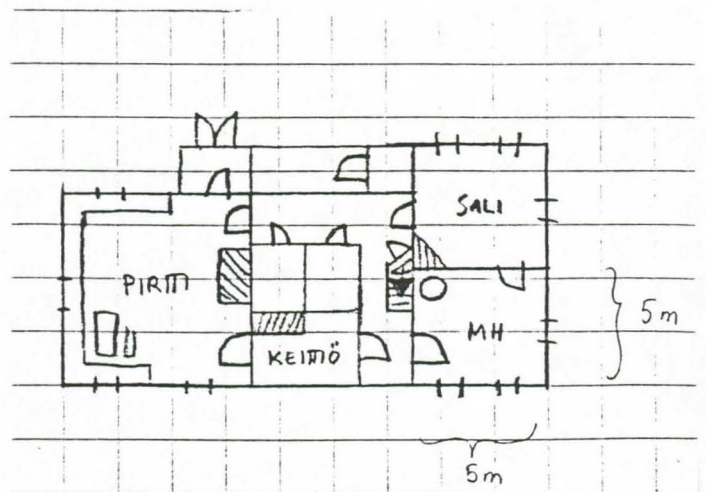



Kuhmoinen  
Ylä-Närvä

no: 144

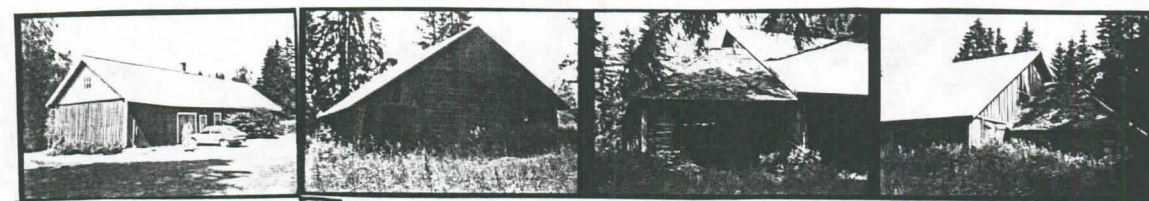
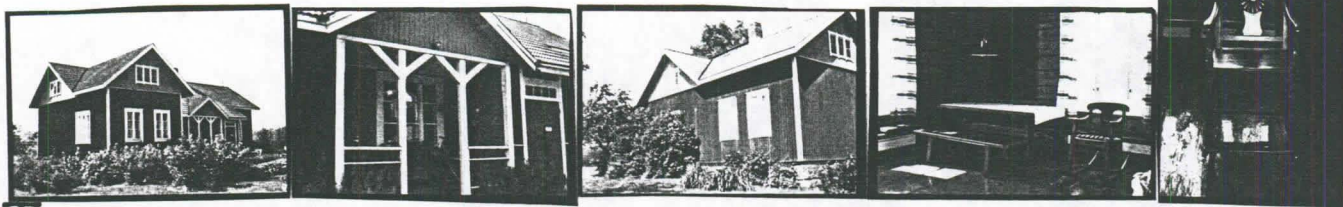

KOHDE..... : YLÄPIRTTI; PULKKAMÄEN YLÄPIRTTI

KUNTA..... : Keski-Suomi; Kuhmoinen  
 KOHDETYYPPI..... : käsityöläisasumus; asuinrakennus I  
 SIJAINNINPAIKKA..... : Närvä; Kuhmoinen  
 OMISTAJUUS..... : Mäkinen Sulo; yksityinen  
 OMISTAJAN OSOITE..... : Mäkinen Sulo, Närvä 17800 Kuhmoinen  
 PERUSKARTTA/KOORDIN... : 2144 11 6841/2574  
 KIINTEISTÖTUNNUS..... : Anttula 8:12  
 INV.LOMAKE NRO..... : 145  
 NYKYINEN KÄYTTÖ..... : asuinrakennus I  
 ALKUP. KÄYTTÖ..... : asuinrakennus I  
 RAKENNUSAIKA..... : 1900-1924 I  
 SUUNNITTELIJA..... :  
 KORJAUSVUODET..... :  
 PERUSTUS..... : harmaakivi I; luonnonkivet I; hirsikehikko I  
 RUNKO..... : hirsi I  
 KATE..... : pelti I  
 ULKOVUORAUUS..... : pysty peiterimavuoraus päätyjen yläosassa I  
 ULKOVÄRIT..... : punainen (S) I; valkoinen (L) I; valkoinen (I) I  
 KERROSLUKU..... : 1 I  
 KUNTO..... : hyvä I  
 HUONELUKU..... : 3; pirtti; kamari; eteinen  
 SISÄSEINIEN PINNAT... : tapetit (pirtti); tapetit (kamari)  
 MUKAVUODET..... :  
 KORJAUKSET/LAAJENNUS.. :  
 RAKENNUSTYYLI..... :  
 IKKUNAMALLIT..... : T-ikkuna I  
 KATTOMUOTO..... : satula I  
 KATTO/RÄYSTÄSKORISTEET :  
 KUISTIT/PARVEKKEET... : umpikuisti, satulakattoinen, korkea I  
 KORISTEAIHEET/KAIVERR. : saumaiset koristeet ikkunoiden ylälaudoissa I  
 KORISTEMAALAUKSET..... :  
 POHJATYYPPI..... : eteiskamaritupa I  
 SALVOSTYYPPI..... : pitkänurkka I  
 AITTATYYPPI..... :  
 MYLLYTYYPPI..... :  
 UUNITYYPPI..... : harmaakivinen yhdistelmäuuni, jossa uunin sivulla hella I  
 RAKENNUSHISTORIA..... : Pulkkamäen talon poika, puuseppä Erkki Mäkinen, rakensi itselleen 1900-luvun alussa Pulkkamäen Yläpirtin asuinrakennuksen. Rakennus on hirsinen eteiskamaritupa, jossa eteisestä osa on erotettu ruokakomeroksi. Talo on erotettu Pulkkamäen tilasta erilliseksi vasta 1960-luvun lopulla. Rakennuksessa on iso lautakuisti, jonka alaosa on lohenpyrstösälvoksinen hirsikehikko. Kuistissa on 6-ruutuiset ikkunat ja peilipintainen pariovi. Rakennuksen pirtissä on harmaakivi-uuni, jossa on sivulla liesi, ja kamarissa on rapattu kivi-uuni.  
 PIHAPIIRI/MAISEMA.... : Yläpirtti; Asuinrakennuksen ympärillä puutarhamainen pihamaa, jossa on mm. paljon omenapuita, kukkaistutuksia, lehtikuusia ja sireenipensaita.  
 KULT.HIST.ARVO..... : Pulkkamäen yläpirtti on 1900-luvun alussa rakennettu kylän käsityöläisen asuinpaikka. Rakennus on pohjaratkaisultaan tyyppillinen käsityöläisasumus. Rakennus on säilynyt erittäin hyvin alkuperäisessä asussaan ja rakennuksessa on erotettavissa puuseppän omaa käsityötä; paikallinen historiallinen; paikallinen rakennushistoriallinen  
 LH.SUOJELUPÄÄTÖS..... :  
 RAK.TAI ASEMAKAAVA... :  
 RAKENNUSSUOJELU..... :  
 KAAVAMÄÄRÄYKSET..... :  
 SÄILYMINEN..... : hyvä; Rakennus on vakituisessa asuinkäytössä.  
 AVUSTUKSET..... :  
 LÄHTEET..... : Mäkinen Tyyne 28.6. 1989  
 LIITTEET..... : 1. karttaliite, 2. kuvaliite  
 TÄYTTÄJÄ/PVM..... : Ranta Sirkka-Liisa 19890628; Lahnala Eija-Liisa 19900208  
 LISÄTIEDOT..... : Rakennuksen pirtissä on peiliovet, maalattu lautalattia ja laipiossa



näkyvissä kolme kurkihirttä. Pirtin kalustuksena on höyläpenkki ja puuseppä Erkki Mäkisen tekemiä keinutuolia ja sohvapenkkejä. Kamarissa on helmiponttilaipio, lausalattia ja tummat tapetit.

Kuhmoinen  
Yläpirtti

no: 145

2144 II 6841/2574

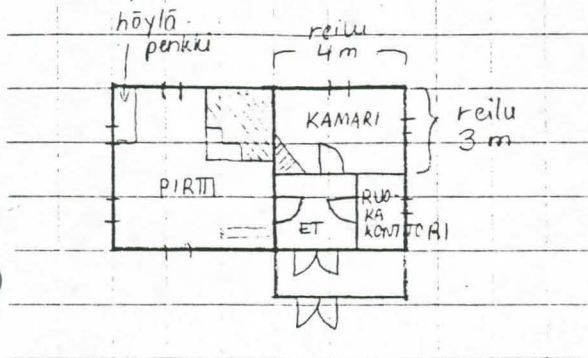
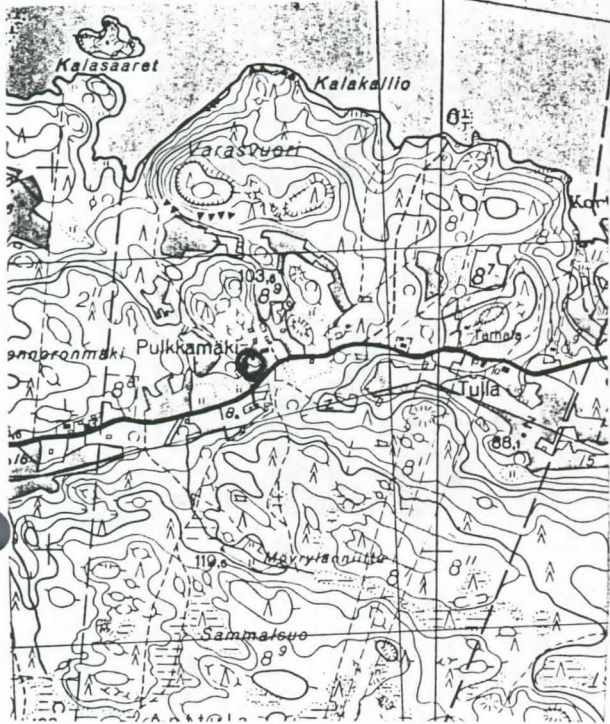



Kuhmoinen  
Yläpirtti

no: 145

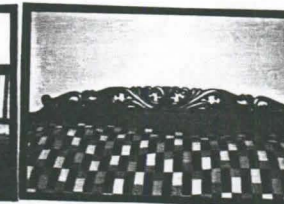
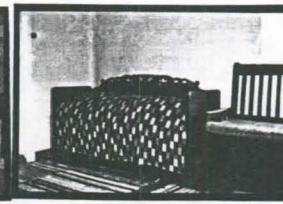
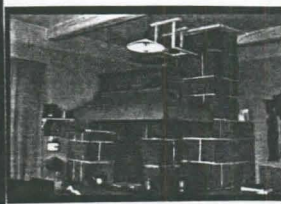
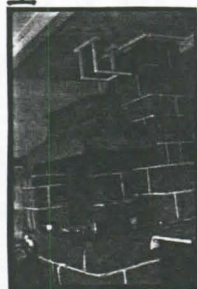

KUHMOISTEN RAKENNUSINVENTOINTI 1989-1990

OUNINPOHJA

INV.NRO	KOHDE	KULT.ARVO
146.	Luutsaaren kalapirtti	Maak.
147.	Tervämäen pihapiiri	Paik.



## SUOMEN RAKENNUSKULTTUURIN YLEISLUETTELO

MUSEOVIRASTO

146

## KOHDEINVENTOINTILOMAKE

1. Lääni	- Keski-Suomi	3. Kohde	Luutsaaren kalapirtti
2. Kunta	Kuhmoinen		
4. Kylä/Rekisterinumero Vaäkiala	5. Kaup.osa/Kortteli/Talo	6. Kohdetyyppi	
7. Peruskartta/Koordin. 214405 x=6847 y=550	8. Osoite Isojärven kansallispuisto	9. Omistaja ja omistajan osoite Suomen valtio	

## 10. RAKENNUKSEN KUVAUS

Rakennus n:o

Nyk. käyttö	
Alkup. käyttö	kalapirtti
Rak. aika	1833
Suunnittelija	
Kerrosluku	1
Perusta	irtokiviä
Runko	hirsi, 6-kulm.
Kattomuoto	satula
Kate	päre
Vuoraus	
Ulkovärit	
Kunto	kohtal
Erityispiirteet	

## 11. RAKENNUSHISTORIA

Kalapirtti sijaitsee Isojärven Kaatselän pohjoispuolella, Luutsaaren eteläkärjessä, lähellä Längelmäen rajaa. Saaren kärki kalapirtteineen kuuluu nykyisin v. 1982 perustettuun Isojärven kansallispuistoon.

Kalapirtin on rakentanut v. 1833 Ryysälän nuottakunta, joka harjoitti Kaatselällä syksyisin muikunpyyntiä. Nuottakuntaan kuuluivat Leppälän, Naarajärven, Ounin, Visalan, Eerolan, Pasin, Kaukolan ja Kalholan talot.

Kalapirtin nykyinen paikka on kertoman mukaan jo kolmas. Ensimmäinen oli Luutsaaren Niitynjalka-pellolla, toinen Mäntyniemen läheisessä lahdekkeessa. Kalapirtti oli pitkään käyttämättömänä nuotanpyynnin loputtua, mutta sen herätti henkiin johtaja Paavo Paloheimo, jolla oli kesäasunto Isojärven rannalla (Terriniemi). Hänen aloitteestaan kalapirttiä alettiin korjata mm. pärekatto on uusittu useamman kerran, viimeksi tänä kesänä. Kalapirtille on perustettu oma kannatusyhdistys, johon kuuluu lähiseudun asukkaita ja jotka pitävät pirttiä kunnossa.

Paloheimo on siirtänyt niemeen 1960-1970-luvuilla "puuseen" (tehty vanhasta suola-aitasta), puuliiterin ja talaan. Kalapirtin alkuperäinen talas sijaitsee nykyisin Luutsaaren länsipuolella Kylmäniemessä (sijaitsi alunperin samalla puolella kuin kalapirtti).

## 12. LÄHIYMPÄRISTÖ

Lähinaapureina Luutsaaren talo ja Tervämäki-niminen vapaa-ajanasunto.

## 13. SÄILYMISEDELLYTYKSET (uhkatekijät, kaavallinen tms. tilanne, päätökset)

Ei uhkatekijöitä. Kannatusyhdistys pitää kunnossa.

## 14. LUETTELOINTIPERUSTE

Kalastusperinteeseen liittyvä, hyvin säilynyt, vanha tilapäisasumus.

15. Rakennushistoriallinen
16. Historiallinen
17. Maisemallinen

KOHTEEN NUMERO

KOHDE

KUNTA







SUOMEN RAKENNUSKULTTUURIN YLEISLUETTELO			MUSEOVIRASTO
KOHDEINVENTOINTILOMAKE			
1. Lääni	Keski-Suomi	3. Kohde	Tervämäki
2. Kunta	Kuhmoinen		
4. Kylä/Rekisterinumero	5. Kaup.osa/Kortteli/Talo	6. Kohdetyyppi	
Valkiala 7:86			
7. Peruskartta/Koordin.	8. Osoite	9. Omistaja ja omistajan osoite	
214405 x=6847 y=550	Luutsaari Isojärvellä	Kirsti ja Pekka Salminen Karakallio, Espoo	
<b>10. RAKENNUKSEN KUVAUS</b>			
Rakennus n:o			
Nyk. käyttö	vapaa-ajanasunto		
Alkup. käyttö	vapaa-ajanasunto		
Rak. aika	1926		
Suunnittelija			
Kerrosluku	1		
Perusta	kallio+nurkkakivet		
Runko	hirsi		
Kattomuoto	satula		
Kate	huopa		
Vuoraus			
Ulkovärit	punamulta/valk.		
Kunto	hyvä		
Erityispiirteet			
<b>11. RAKENNUSHISTORIA</b>			
<p>Tervämäki sijaitsee Luutsaaren eteläpuolella, vanhalla tervankeittopaikalla, josta merkkejä kalliossa. Maa alunperin vuokrattu Eemeli Luutsaarelta, nykyisin rakennuksen omistajan hallussa.</p> <p>Tervämäki on Isojärven ensimmäinen loma-asumus. Sen on rakennuttanut kirjailija ym. Antti Rytkönen, myöhemmin paikka hänen poikansa prof. Ahti Rytkösen hallussa useiden vuosikymmenien ajan. Nykyisin paikka prof. Rytkösen tyttären omistuksessa.</p> <p>Asuinrakennus on rakennettu v. 1926 Niinijärven talon maitohuoneen hirsistä. Rakennusmiehenä oli seppä Juho Ahonen. Rakennusta on remontoitu keittön ja kamarin puolelta v. 1972. Ulospäin näkyviä muutoksia ei ole tehty.</p> <p>Pihapiirin muita rakennuksia ovat mm. pieni, hirsinen leikkimökki, joka siirretty prof. Rytkösen lapsia varten Kylmäniemen Syrjälästä 1940-luvulla sekä aitta, joka tehty v. 1983 Länkipohjan KOP:n-rakennuksen vanhoista hirsistä. Rannassa oleva venetalas tehty 1970-luvulla perinteisen mallin mukaan Riihijärven vanhan ladon hirsistä. Muita uudempia rakennuksia ovat savusauna, rantasauna ja tekeillä oleva varastorakennus.</p>			
<b>12. LÄHIYMPÄRISTÖ</b>			
Pohjoispuolella Luutsaaren talon rakennuksia, muuten ympäristössä metsää ja vesistöä.			
<b>13. SÄILYSEDELLYTYKSET</b> (uhkatekijät, kaavallinen tms. tilanne, päätökset)			
Ei uhkatekijöitä.			
<b>14. LUETTELOINTIPERUSTE</b>			
Kuhmoisten vanhimpia vapaa-ajanviettoon liittyviä asumuksia		15. Rakennus-historiallinen	<input type="checkbox"/>
		16. Historiallinen	<input checked="" type="checkbox"/>
		17. Maisemallinen	<input checked="" type="checkbox"/>

KOHTEN NUMERO

KOHDE

KUNTA

MUSEOVIRASTO

147



18. OTE PERUSKARTASTA  
TAI ASEMAPIIRROS

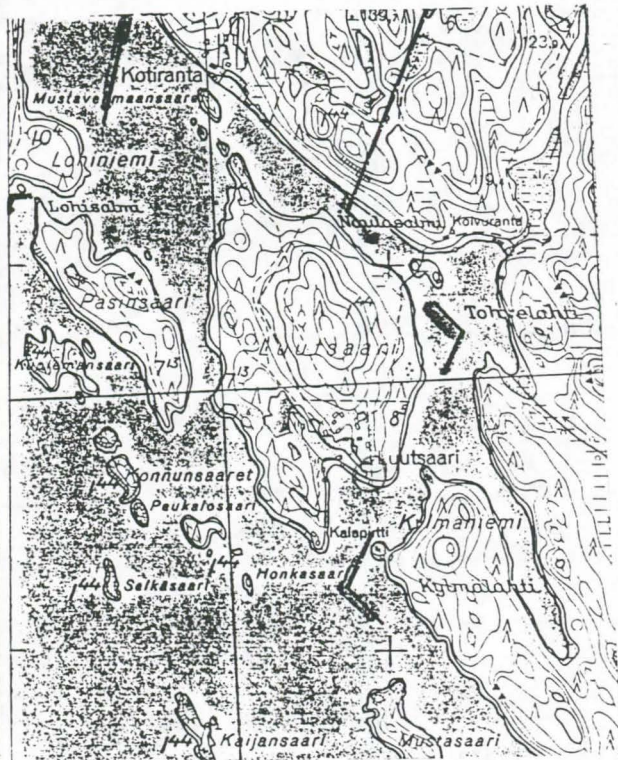

19. POHJAPIIROS TAI TIETOJA  
SISÄTILOISTA

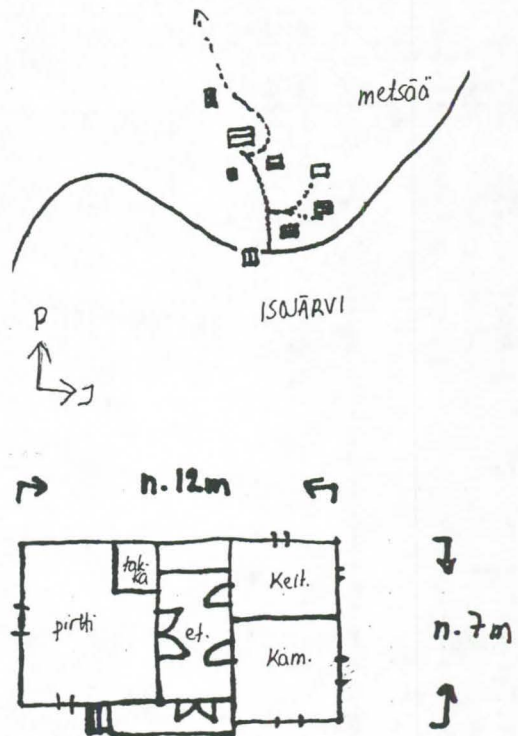

20. VALOKUVAT



21. LÄHTEET (kirjallisuus, piirustukset, asiakirjat)

23. SUULLISIA TIETOJA ANTANEET

Kirsti Salminen 24.7.1989

22. LIITTEET

24. LOMAKKEEN TÄYTTÄJÄ, päiväys

Sirkka-Liisa Ranta  
18.9.1989



KUHMOISTEN RAKENNUSINVENTOINTI 1989-1990

PATAVESI

INV.NRO	KOHDE	KULT.ARVO
148.	Junton talon pihapiiri	Paik.
149.	Nihtilän talon pihapiiri	Paik.
150.	Pataveden koulu (Täppisen koulu)	Paik.
151.	Patavesi-Mattila, pihapiiri	Paik.
152.	Savi-Hukki, pihapiiri	Paik.
153.	Vuorensivun (Tikanmäen) pihapiiri	Paik.

KOHDE..... : JUNTTO

KUNTA..... : Keski-Suomi; Kuhmoinen  
 KOHDETYYPPI..... : maatila; asuinrakennus I; aitta II; navetta III; riihi IV; aitta V  
 SI:Patavesi; Kuhmoinen  
 SIJAINTPAIKKA..... :  
 OMISTAJUUS..... : Lipponen Aulis; yksityinen  
 OMISTAJAN OSOITE..... : Lipponen Aulis, Patavesi, 17800 Kuhmoinen  
 PERUSKARTTA/KOORDIN... : 21144 07 6834/566  
 KIINTEISTÖTUNNUS..... : Päijälä 14:9  
 INV.LOMAKE NRO..... : 148  
 NYKYINEN KÄYTTÖ..... : asuinrakennus I; varasto II; varasto III; varasto IV; varasto V  
 AK:asuinrakennus I; aitta II; asuinhuone II; navetta III; sauna III; riihi IV; vilja-aitta V  
 ALKUP. KÄYTTÖ..... :  
 RAKENNUSAIKA..... : 1890-1909 I; 1920-1929 II; 1929 III  
 SUUNNITTELIJA..... :  
 KORJAUSVUODET..... : 1985-1989 I  
 PERUSTUS..... : harmaakivi I; nurkkakivet I; nurkkakivet II; harmaakivi III; nurkkakivet  
 IV; nurkkakivet V  
 RUNKO..... : hirsi I; hirsi II; hirsi III; hirsi IV; hirsi V  
 KATE..... : huopa I; huopa II, huopa III; huopa IV; huopa V  
 ULKOVUORAUUS..... : vaakalautoitus I; pystylautoitus, päätyjen yläosassa II; pysty peiterimal-  
 autoitus III  
 ULKOVÄRIT..... : valkoinen (S) I; vihreä (L) I; punainen (I) I; punainen (S) II; valkoinen  
 (L) II; punainen (S) III; valkoinen (S) III; valkoinen (L) III; valkoinen (I) III  
 KERROSLUKU..... : 1 +(1) I; 1 II; 1 III; 1 IV; 1 V  
 KUNTO..... : hyvä I hyvä II; kohtalainen III; kohtalainen IV; hyvä V  
 HUONELUKU..... : 9; pirtti; keittiö; eteinen; sali; huone 3; yläkerranhuone 2 SP:  
 SISÄSEINIEN PINNAT.... :  
 MUKAVUODET..... : vesijohto I; viemäri I; sähkö I  
 KORJAUKSET/LAAJENNUS.. : eteiseen rakennettu saunatilat (1985-1989) I  
 RAKENNUSTYYLI..... : tapetti I  
 IKKUNAMALLIT..... : T-ikkuna I; 6-ruutuiset III  
 KATTOMUOTO..... : satula I; satula II; satula III; satula IV; satula V  
 KATTO/RÄYSTÄSKORISTEET : viistotut päädyt I; taitteiset frontonit molemmilla puolilla keskellä I  
 KUISTIT/PARVEKKEET.... : umpikuistit, satulakattoiset pihanpuolella I; avokuisti, pulpettikattoinen  
 umpikuistien välissä I; avokonki, pystypinnaiset kaiteet II; lippa, satulakattoinen oven yläpuolel-  
 la III  
 KORISTEAIHEET/KAIVERR. : sauvamaiset koristeet ikkunoiden ylälaudoissa I; tympanon koristeet  
 frontoneissa I  
 KORISTEMAALAUKSET..... :  
 POHJATYYPPI..... : välikamarillinen paritupa  
 SALVOSTYYPPI..... : lyhytnurkka II; sulkanurkka IV; sulkanurkka V  
 AITTATYYPPI..... : riviaitta II; yksinäisaitta, otsallinen V  
 MYLLYTYYPPI..... :  
 UUNITYYPPI..... :  
 RAKENNUSHISTORIA..... : Kun Juntterin talo jaettiin kahtia v. 1788, tuli talon toisen puoliskon  
 haltijaksi talon entinen renki Yrjö Joosenpoika. Isossajaossa hänet määrättiin v. 1796 siirtymään  
 Täppisen Pataveden torppaan. Patavedelle syntyi näin Juntterin talo. Talon nykyinen asuinrakennus (n.  
 8 x 24 m) ja riviaitta on siirretty mäeltä nykyisille paikoilleen vuosisadan vaihteessa ja 1920-  
 luvulla. Asuinrakennuksen päädyssä on ollut aiemmin sisäänkäynti. 1980-luvun lopulla asuinrakennuksen  
 eteiseen on rakennettu saunatilat. Riviaitan edessä on kivi, jossa on vuosiluku 1895. Tämä kivi on  
 siirretty nykyiselle paikalleen vanhan aitan edestä, joten myös riviaitan runko voi olla 1800-luvun  
 lopulta. Navettarakennuksen hirret on tuonut talon torppari Sarvela Sarvelasta. Talon riihirakennuks-  
 essa on ollut kaksi kiukailla varustettua riihihuonetta ja niiden välissä välikko. Rakennuksen  
 sivuilla on ollut kylkiäiset. Asuinrakennuksen pirtin uuni on uusittu 1930-luvulla. Kivi-uuni on  
 tällöin muutettu tiiliuuniksi.  
 PIHAPIIRI/MAISEMA..... : Juntto; Pihaan johtavan ajotien varressa on hajanaisesti asuinrakennus,  
 aitta, navetta, riihi, pieni vilja-aitta sekä 1920- luvulla rakennettu lautarunkoinen liiteri-  
 autotalli -rakennus.



KULT.HIST.ARVO..... :  
LH.SUOJELUPÄÄTÖS..... :  
RAK.TAI ASEMAKAAVA.... :  
RAKENNUSSUOJELU..... :  
KAAVAMÄÄRÄYKSET..... :  
SÄILYMINEN..... :  
AVUSTUKSET..... :  
LÄHTEET..... :  
LIITTEET..... :  
TÄYTTÄJÄ/PVM..... : Ranta Sirkka-Liisa 19890614; Lahnala Eija-Liisa 19900123  
LISÄTIEDOT..... :

Kuhmoinen  
Juntto

no: 148

2144 02 6834/566

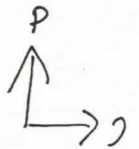

1. asuinrakennus I
2. aitta II
3. navetta III
4. lüter: + autotalli
5. riikki IV
6. aitta V

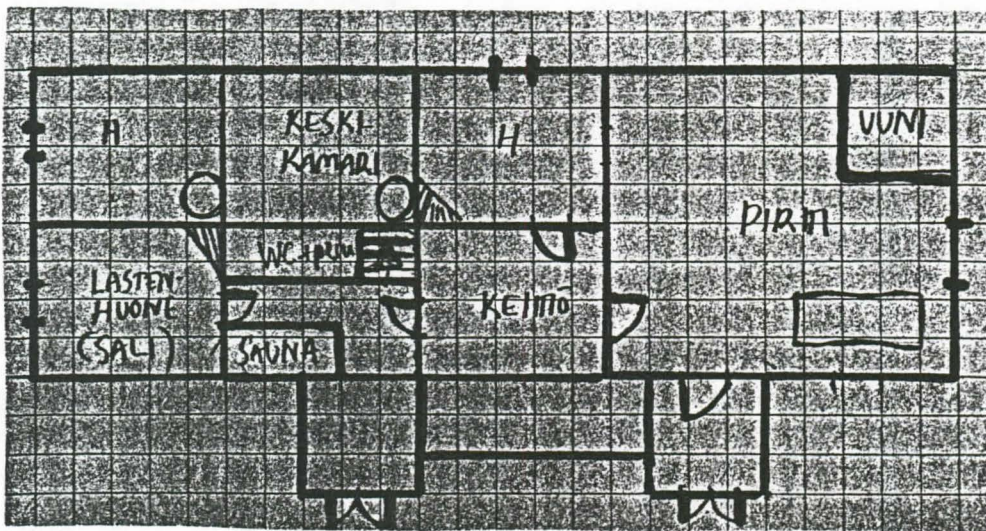
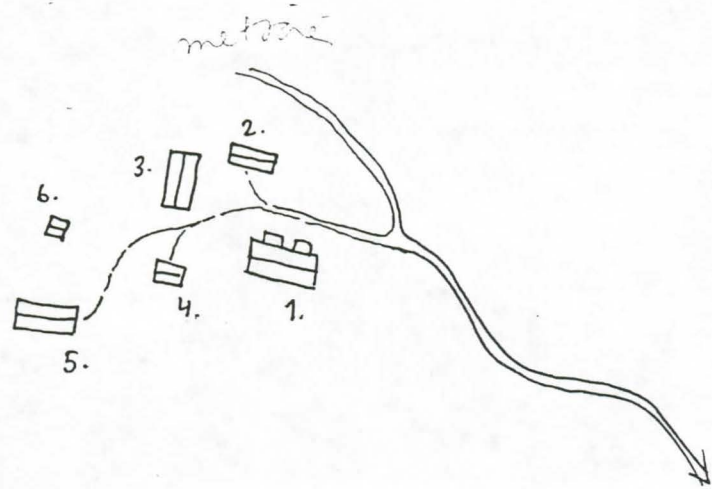



Kuhmoinen  
Junto

no: 148

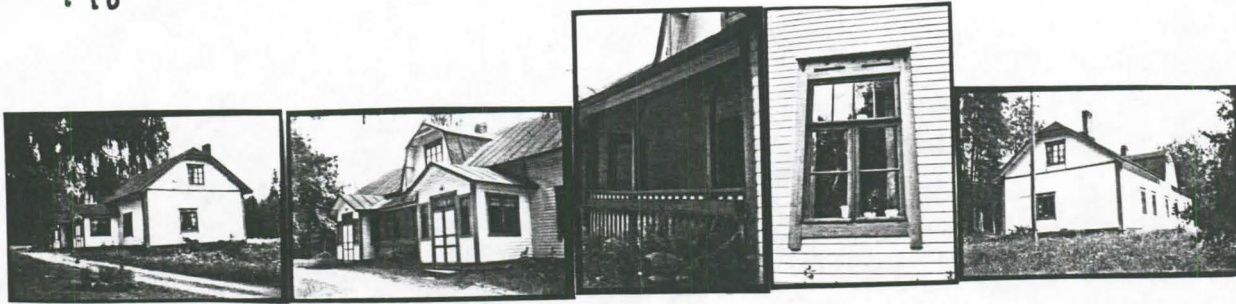

I



II

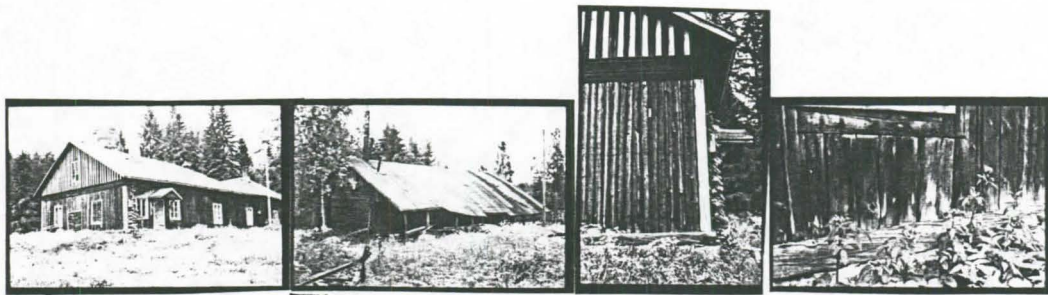

III

IV

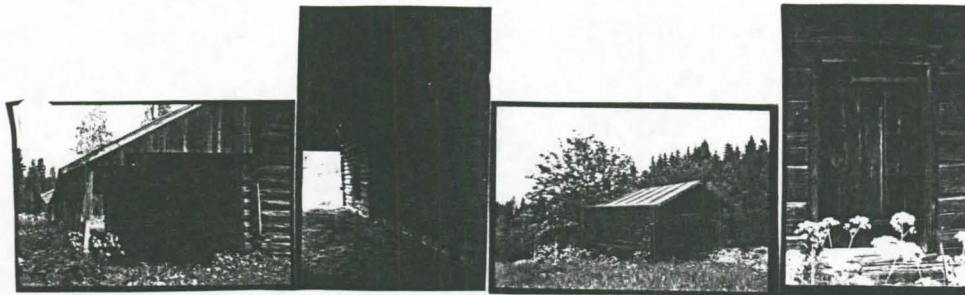

V



KOHDE..... : NIHTILÄ

KUNTA..... : Keski-Suomi; Kuhmoinen  
 KOHDETYYPPI..... : maatalo; asuinrakennus I; asuinrakennus II; aitta III; sauna IV  
 SIJAINNINPAIKKA..... : Patavesi; Kuhmoinen  
 OMISTAJUUS..... : Kaitanen Matti; yksityinen  
 OMISTAJAN OSOITE..... : Kaitanen Matti, Nihtilä, 17800 Kuhmoinen  
 PERUSKARTTA/KOORDIN... : 2144 07 6834/564  
 KIINTEISTÖTUNNUS..... : Kaukola 3:5  
 INV.LOMAKE NRO..... : 149  
 NYKYINEN KÄYTTÖ..... : asuinrakennus I; varasto I; varasto II; tyhjillään III; tyhjillään IV  
 ALKUP. KÄYTTÖ..... : asuinrakennus I; asuinrakennus II; aitta III; sauna IV  
 RAKENNUSAIKA..... : 1850-1899 I; 1890-1909 II  
 SUUNNITTELIJA..... :  
 KORJAUSVUODET..... : 1970-1975 I  
 PERUSTUS..... : harmaakivi I; laasti (paikoin) I; harmaakivi II; laasti II; nurkkakivet  
 III; alushirret III  
 RUNKO..... : hirsi I; hirsi II; hirsi III; lauta III; hirsi ? IV  
 KATE..... : huopa I; huopa II; päre III; päre IV  
 ULKOVUOROUS..... : vaaka I; vaaka II; vinolaudoitus II; pysty peiterima IV  
 ULKOVÄRIT..... : keltainen (S) I; valkoinen (L) I; ruskea (L) I; keltainen (S) II; ruskea  
 (L) II; valkoinen (I) II; punainen (S) IV; valkoinen (L) IV  
 KERROSLUKU..... : 1 I; 1 II; 1 III; 1 IV  
 KUNTO..... : hyvä I; hyvä II; huono III; kohtalainen IV  
 HUONELUKU..... : 3 II  
 SISÄSEINIEN PINNAT.... :  
 MUKAVUUDET..... :  
 KORJAUKSET/LAAJENNUS.. : ikkunoita ja pirtti uusittu (1970-1975) I  
 RAKENNUSTYYPPI..... :  
 IKKUNAMALLIT..... : T-ikkuna I; standardi I; T-ikkuna II  
 KATTOMUOTO..... : satula I; satula II; satula III; satula IV  
 KATTO/RÄYSTÄSKORISTEET :  
 KUISTIT/PARVEKKEET.... : umpikuisti, kaksi satulakattoista kuistia ja niiden välissä pulpettikattoin-  
 en osa, pieniruutuiset ikkunat I; umpikuisti, satulakattoinen, pieniruutuiset ikkunat II  
 KORISTEAIHEET/KAIVERR. : ikkunoiden ylälaudoissa saumamaisia koristeita I; ikkunoiden ja ovien  
 ylälaudoissa saumamaisia koristeita II  
 KORISTEMAALAUKSET..... :  
 POHJATYYPPI..... :  
 SALVOSTYYPPI..... : sulkanurkka III  
 AITTATYYPPI..... : riviaitta III  
 MYLLYTYYPPI..... :  
 UUNITYYPPI..... : takkauuni I  
 RAKENNUSHISTORIA..... : Nihtilän pienempi asuinrakennus (rakennus II) on rakennettu vuosisadan  
 vaihteessa ns. vaarin mökiksi. Talon asuinrakennuksissa on saman tyylliset kuistit ja T-ikkunat.  
 Isompaan asuinrakennukseen on osittain uusittu ikkunat. Pirtin luonnonkivi-uuni on uusittu tiiliseksi  
 takkauuniksi. Rakennuksesta on sali, kaksi kamaria ja pitkä eteinen varastotiloina. Aittarakennuksen  
 keskeinen osa on lauta. Aitan katto on sammaleen peitossa. Versta- ja sahaustilat on osittain  
 tehty vanhaan navettaan.  
 PIHAPIIRI/MAISEMA.... : Nihtilä; Kahden samantyyllisen asuinrakennuksen, vanhan aitan ja saunan sekä  
 versta-tilojen muodostama pihakokonaisuus. Aitan ja saunan ympäristö heinittynyt.  
 KULT.HIST.ARVO..... : Nihtilän rakennukset on rakennettu 1800-luvun lopulla ja 1900-luvun alussa.  
 Asuinrakennukset ovat samantyylliset ja verraten alkuperäisessä asussaan säilyneet; paikallinen  
 historiallinen, paikallinen rakennushistoriallinen  
 LH.SUOJELUPÄÄTÖS..... :  
 RAK.TAI ASEMAKAAVA.... :  
 RAKENNUSUOJELU..... :  
 KAAVAMÄÄRÄYKSET..... :  
 SÄILYMINEN..... : hyvä; Aitan katto on sammaleen peittämä  
 AVUSTUKSET..... :  
 LÄHTEET..... : Kaitanen Matti 16.6. 1989



LIITTEET..... : 1. karttaliite, 2. kuvaliite  
TÄYTTÄJÄ/PVM..... : Ranta Sirkka-Liisa 19890616; Lahnala Eija-Liisa 19900125.  
LISÄTIEDOT..... :

Kuhmoinen

Nihtilä

no: 149

2144 07 6834 / 524

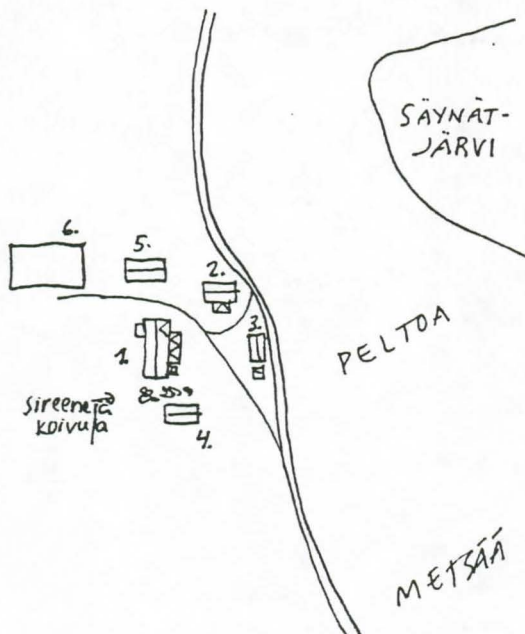

1. päärakennus I
2. "vaarin mökki" II
3. aitti III
4. sauna IV
5. varastorakennus
6. verstaas



Kuhmoinen  
Nihtilä

no: 149



I



I



II



II



III



III



III



KOHDE..... : PATAVEDEN KOULU; TÄPPISEN KOULU

KUNTA..... : Keski-Suomi; Kuhmoinen  
 KOHDETYYPPI..... : koulu; koulurakennus I; talousrakennus II  
 SIJAINNIPAIKKA..... : Patavesi; Kuhmoinen  
 OMISTAJUUS..... : Mertsalmi OY; yhtiö  
 OMISTAJAN OSOITE..... : Mertsalmi OY,  
 PERUSKARTTA/KOORDIN... : 2144 07 6833/567  
 KIINTEISTÖTUNNUS..... : Päijälä 8:24  
 INV.LOMAKE NRO..... : 150  
 NYKYINEN KÄYTTÖ..... : tyhjillään I; asunto I; varasto II  
 ALKUP. KÄYTTÖ..... : koulurakennus I; asunto I; lämpökeskus I; varasto II; käymälät II  
 RA:1926-1927 I; 1959 I; 1925-1929 (?) II  
 RAKENNUSAIKA..... :  
 SUUNNITTELIJA..... : MKR (1959) I  
 KORJAUSVUODET..... : 1959 I  
 PERUSTUS..... : harmaakivi I; betoni I; harmaakivi II  
 RUNKO..... : hirsi I; lauta I; hirsi (?) II  
 KATE..... : tiili I; tiili II  
 ULKOVOURAUS..... : pysty peiterimalaudoitus I; pysty peiterimalaudoitus II; vaaka vinovuoril-  
 audoitus II  
 ULKOVÄRIT..... : vaaleankeltainen (S) I; valkoinen (L) I; punainen (S) II; valkoinen (L)  
 II; KL:1 I; 1 II  
 KERROSLUKU..... :  
 KUNTO..... : hyvä II; hyvä II  
 HUONELUKU..... :  
 SISÄSEINIEN PINNAT... :  
 MUKAVUUDET..... : vesijohto I; viemäri I; sähkö I  
 KORJAUKSET/LAAJENNUS.. : lisärakennus (1959) I  
 RAKENNUSTYYPPI..... :  
 IKKUNAMALLIT..... : 6-ruutuinen I; 9-ruutuinen I; standardi 1960-1 I  
 KATTOMUOTO..... : aumakatto I; aumakatto II  
 KATTO/RÄYSTÄSKORISTEET : poikkipäädty II  
 KUISTIT/PARVEKKEET... : avokuistit, päädtyssä ja sisäkulmassa I  
 KORISTEAIHEET/KAIVERR. :  
 KORISTEMAALAUKSET.... : puolipyöreät ikkunat poikkipäädtyissä II  
 POHJATYYPPI..... :  
 SALVOSTYYPPI..... :  
 AITTATYYPPI..... :  
 MYLLYTYYPPI..... :  
 UUNITYYPPI..... :  
 RAKENNUSHISTORIA..... : Pataveden kansakoulun perustaminen oli kunnanvaltuuston käsiteltävänä useaan  
 otteeseen 1920-luvun alussa. Jouduttaakseen hanketta opettaja V.A. Hukki lupasi kunnalle v. 1922  
 myymänsä Täppisen tilan maksamattoman kauppahinnan vuotuisen koron sillä ehdolla, että tilan  
 rakennukset käytetään koulun perustamiseen. Koululle päätettiin kuitenkin rakentaa oma koulurakennus  
 v. 1926-27. Rakennuksen kivijalan urakoi Juho Paajanen ja puutyöt teki Otto Heinonen, E. Lahtinen ja  
 J.K. Rantanen. Koulukeittola saatiin vuonna 1943 ja sähköt koululle v. 1953-54. Koululle rakennettiin  
 v. 1959 Maaseudun Keskusrakennustoimiston piirustusten mukaan laajennusosa, johon tuli voimistelu- ja  
 käsityöluokka, opettajan asunto, vahtimestarin asunto ja lämpökeskus. Pataveden koulu lakkautettiin  
 v. 1974. Tämän jälkeen rakennus on ollut teollisuustilana ja asuntolina. PM:  
 PIHAPIIRI/MAISEMA.... :  
 KULT.HIST.ARVO..... :  
 LH.SUOJELUPÄÄTÖS..... :  
 RAK.TAI ASEMAKAAVA... :  
 RAKENNUSSUOJELU..... :  
 KAAVAMÄÄRÄYKSET..... :  
 SÄILYMINEN..... :  
 AVUSTUKSET..... :  
 LÄHTEET..... :  
 LIITTEET..... :



Kuhmoinen  
Pataveden koulu, Täppisen koulu

no: 150

2144 07 6833/567

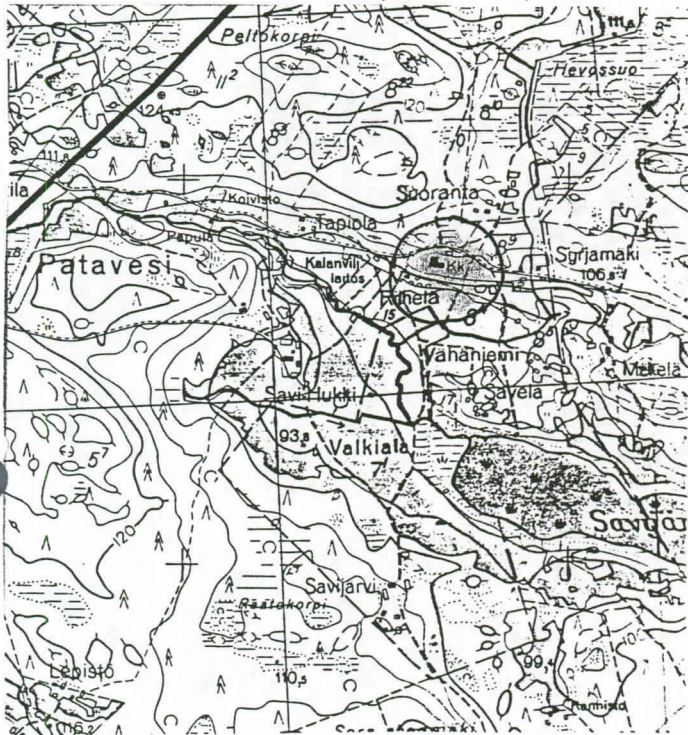

Kuhmoinen  
Pataveden koulu, Täppisen koulu

no: 150

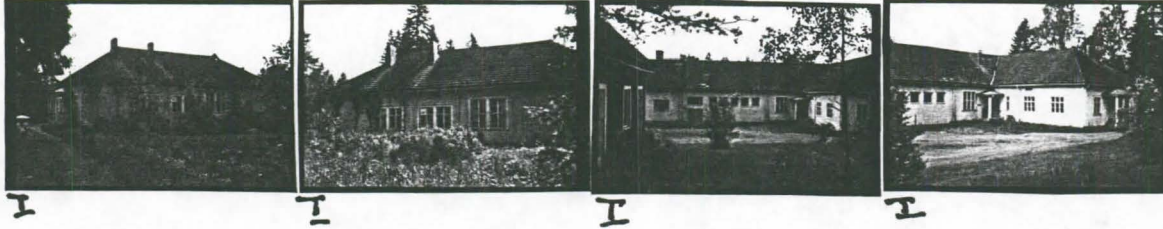



KOHDE..... : PATAVESI-MATTILA

KUNTA..... : Keski-Suomi; Kuhmoinen  
 KOHDETYYPPI..... : maatila; asuinrakennus I; luhtiaitta II; asuinrakennus III; navetta IV; riihi V; lato VI  
 SIJAINTPAIKKA..... : Patavesi; Kuhmoinen  
 OMISTAJUUS..... : Tapio Mattila; yksityinen  
 OMISTAJAN OSOITE..... : Tapio Mattila  
 PERUSKARTTA/KOORDIN... : 2144 07 6834/566  
 KIINTEISTÖTUNNUS..... : Päijälä 11:26  
 INV.LOMAKE NRO..... : 151  
 NYKYINEN KÄYTTÖ..... : vapaa-ajan asunto I; varasto II; tyhjillään III; varasto IV; varasto V; varasto VI  
 ALKUP. KÄYTTÖ..... : asuinrakennus I; luhtiaitta II; asuinrakennus III; navetta IV; riihi V, lato VI  
 RAKENNUSAIKA..... : 1850 I; 1750 II; 1940 IV  
 SUUNNITTELIJA..... :  
 KORJAUSVUODET..... :  
 PERUSTUS..... : betoni I; nurkkakivet II; alushirret II; luonnonkiviä II; laasti II; nurkkakivet III; luonnonkivet III; betoni IV; nurkkakivet V; luonnonkivet V; nurkkakivet VI  
 RUNKO..... : hirsi I; hirsi II; hirsi III; hirsi IV; sementtitiili IV; hirsi V; hirsi VI  
 KATE..... : huopa I; pelti II; huopa III; huopa IV; huopa V; pelti VI  
 ULKOVUORAUS..... : pystylaudointus päädyissä I; vuoraamaton II; pysty peiterima III; vuoraamaton IV; pysty peiterima IV; vuoraamaton V; vuoraamaton VI  
 ULKOVÄRIT..... : punainen (S) IV; valkoinen (L) IV  
 KERROSLUKU..... : 1+ (1) I; 2 II; 1 III; 2 IV; 1 V; 1 VI  
 KUNTO..... : hyvä I; hyvä II; kohtalainen III; hyvä IV; hyvä V; hyvä VI  
 HUONELUKU..... : 7 I  
 SISÄSEINIEN PINNAT.... :  
 MUKAVUODET..... :  
 KORJAUKSET/LAAJENNUS.. :  
 RAKENNUSTYYLI..... :  
 IKKUNAMALLIT..... : standardi 1970-luku I; 6-ruutuinen III; 4-ruutuinen IV  
 KATTOMUOTO..... : satula I; satula I; , satulaIII; satula IV; satula V; satula VI  
 KATTO/RÄYSTÄSKORISTEET : ruokakelloteline päädyssä I; frontoni, taitekattoinen keskellä IV; frontoni keskellä V  
 KUISTIT/PARVEKKEET.... : umpikuisti, satulakattoinen päädyssä I; avoin rinta II; umpikuisti, satulakattoinen pihan puolella III  
 KORISTEAIHEET/KAIVERR. :  
 KORISTEMAALAUKSET..... :  
 POHJATYYPPI..... :  
 SALVOSTYYPPI..... : pitkänurkka I; pitkänurkka, sulka- ja sahanurkka II; pitkänurkka III; lyhytnurkka, lohenpyrstösalmos IV; pitkänurkka, sulkanurkka V; pitkänurkka, sulkanurkka VI  
 AITTATYYPPI..... : luhtiaitta, kaksikerroksinen II  
 MYLLYTYYPPI..... :  
 UUNITYYPPI..... :  
 RAKENNUSHISTORIA..... : Ala-Kuttilan isännän veli, Matti Heikinpoika, asettui vuonna 1778 viljelemään Pataveden metsämaan viljelykseen soveltuvia alueita. Kahdeksan vuoden kuluessa (vuoteen 1786 mennessä) hän raivasi alueelle peltoa ja Matin poika sai omakseen Patajoen torpan v. 1797 1/8:na Kuttilaa. Tila tunnettiin näin ensimmäisen raivaajansa mukaan ja nykyisin Tapio Mattilan omistuksessa. Asuinrakennuksen perustus, ikkunat ja savupiippuja on uusittu. Rakennukseen on laitettu peltikatto vuonna 1989. Kokkitallin perustuksen vahvistukseksi on rakennuksen takaseinälle ladottu 1960-luvun lopulla vanhan liuskekiviunin kivet. Vanhassa asuinrakennuksessa (rakennus III), mitä kutsutaan yläpytingiksi ja Kallen mökiksi, on asuttu 1970-luvun alkupuolelle asti. Rakennuksessa on vaaleilla laudoilla peitetyt salvosten päät. Kokkitallin seinässä (?) on Talonpoikaiskulttuurisäätiön kunniakilpi.  
 PIHAPIIRI/MAISEMA..... : Patavesi-Mattila; Pihapiiri sijaitsee viljelysten keskellä, mäen etelärinteellä. Kohde on nykyisin vapaa-ajan asuntona. Pihapiirissä on kaksi asuinrakennusta, kokkitalli, navetta, riihi, lato ja kalustosuoja.

KULT.HIST.ARVO..... : Patavesi-Mattila on 1700-luvulla perustettu tila. Pihapiirissä on alkuperäisessä asussaan säilynyt luhtiaitta 1700-luvun puolivälistä, kaksi asuinrakennusta 1800-luvulta sekä latoja ja riihi; paikallinen historiallinen; paikallinen rakennushistoriallinen

LH.SUOJELUPÄÄTÖS..... :  
RAK.TAI ASEMAKAAVA.... :  
RAKENNUSSUOJELU..... :  
KAAVAMÄÄRÄYKSET..... :  
SÄILYMINEN..... :  
AVUSTUKSET..... :  
LÄHTEET..... : Suvanto Seppo Kuhmoisten historia. 1965. Lahti., 186; Suomen pienviljelijät II. Hämeen lääni. 1967., 443.  
LIITTEET..... : 1. karttaliite, 2. kuvaliite  
TÄYTTÄJÄ/PVM..... : Ranta Sirkka-Liisa 19890613; Lahnala Eija-Liisa 19900122.  
LISÄTIEDOT..... :



Kuhmoinen  
Patavesi-Mattila

no: 151

2144 07 6834/566

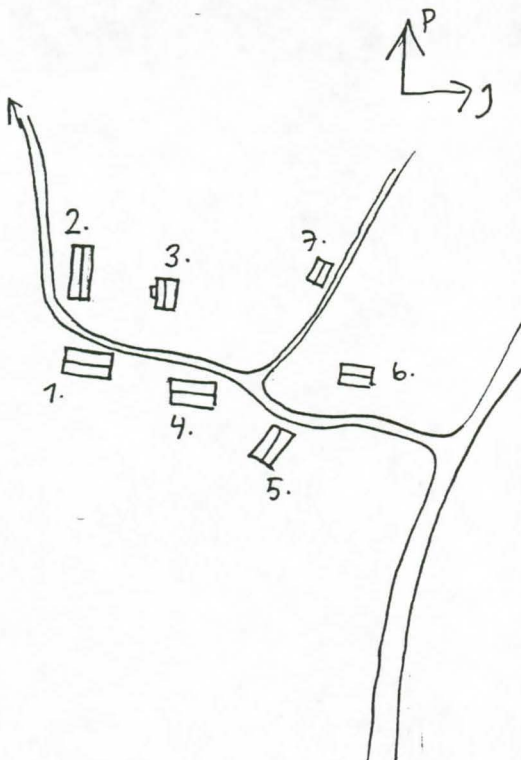

1. asuinrakennus I
2. kokkitalli II
3. piharakennus (vanha asuinrakennus) III
4. navetta IV
5. rähi V
6. lato VI
7. paja / kalustosuoja

Kuhmoinen  
Patavesi-Mattila

no: 151



I

I



III

RI

W

IV



V

V



VI



KOHDE..... : SAVI-HUKKI

KUNTA..... : Keski-Suomi; Kuhmoinen  
KOHDETYYPPI..... : maatila; asuinrakennus I; asuinrakennus II; riviaitta III; yksinäisaitta IV; riihi V; parilato VI  
SIJAINNIPAIKKA..... : Patavesi; Kuhmoinen  
OMISTAJUUS..... : Hukki Eino ja Aili; yksityinen  
OMISTAJAN OSOITE..... : Hukki Eino ja Aili, Patavesi 17800 Kuhmoinen  
PERUSKARTTA/KOORDIN... : 2144 07 6833/569  
KIINTEISTÖTUNNUS..... : Päijälä 5:7  
INV.LOMAKE NRO..... : 152  
NYKYINEN KÄYTTÖ..... : asuinrakennus I; tyhjillään II; varasto III; varasto IV; varasto V, varasto VI  
ALKUP. KÄYTTÖ..... : asuinrakennus I; asuinrakennus II; aitta III; aitta IV; riihi V; lato VI  
RAKENNUSAIKA..... : 1800-1899 I; 1930-1939 II; 1819 IV  
SUUNNITTELIJA..... :  
KORJAUSVUODET..... : 1966 I  
PERUSTUS..... : betoni I; harmaakivi II; nurkkakivet III; nurkkakivet IV; alushirret IV; nurkkakivet V; nurkkakivet VI  
RUNKO..... : hirsi I; hirsi II; hirsi III; lauta III; hirsi IV; hirsi V; lauta V; hirsi VI; lauta VI  
KATE..... : tiili I; pelti II; pelti III; pelti IV; pelti V; pelti VI  
ULKOVUORAUUS..... : pysty lomalauta I; vaaka ponttilauta II; vuoraamaton III; vuoraamaton IV; vuoraamaton V; vuoraamaton VI  
ULKOVÄRIT..... : vaaleankeltainen (S) II; punainen (S) III; valkoinen (L) III; keltainen (O) III; punainen (S) IV; punainen VI  
KERROSLUKU..... : 1 I; 1 II; 1 III; 1 IV; 1 V; 1 VI  
KUNTO..... : hyvä I; hyvä II; hyvä III; hyvä IV; hyvä V  
HUONELUKU..... : 7 I; 3 II; keittiö; sali; kamari; eteinen  
SISÄSEINIEN PINNAT.... :  
MUKAVUODET..... :  
KORJAUKSET/LAAJENNUS.. : peruskorjaus (1966)I  
RAKENNUSTYYLI..... :  
IKKUNAMALLIT..... : standardi I; T-ikkuna II  
KATTOMUOTO..... : satula I; satula II; satula III; satula IV; satula V; satula VI  
KATTO/RÄYSTÄSKORISTEET :  
KUISTIT/PARVEKKEET.... : avokuisti, pulpettikattoinen I; umpikuisti, satulakattoinen II  
KORISTEAIHEET/KAIVERR. :  
KORISTEMAALAUKSET.... :  
POHJATYYPPI..... :  
SALVOSTYYPPI..... : pitkänurkka, 6-kulmainen sulkasalvos III; pitkänurkka, 6-kulmainen sulkasalvos IV; pitkänurkka, 6-kulmainen sulkasalvos V; pitkänurkka, koirankaulasalvos VI  
AITTATYYPPI..... : riviaitta, ulkoneva rinta III; yksinäisaitta, otsallinen IV  
MYLLYTYYPPI..... :  
UUNITYYPPI..... :  
RAKENNUSHISTORIA..... : Savi-Hukin tila on syntynyt vuoden 1753 jälkeen, jolloin Hukin talo halottiin veljesten kesken ja Lauri Sipinpoika perusti Savi-Hukin tilan. Sukutaulun mukaan Sipi Heikinpoika on ollut Savi-Hukin isäntänä jo vuodesta 1722 lähtien ja tila on ollut 1720-luvulta lähtien saman suvun hallussa. Kuhmoisten historian mukaan Savi-Hukin rakennukset olivat valmiina ainakin jo v. 1759. Talon isommassa asuinrakennuksessa oli ennen vuoden 1966 peruskorjausta paritupatyypisistä sali, eteinen, pirtti ja päätykamari. Päätykamarissa oli kuusiruutuiset T-ikkunat ja pirtissä kolmiruutuiset T-ikkunat. Sali oli rakennuksen uudempi osa ja eteisen edessä oli ulkoneva, kuusikulmainen kuisti, jossa oli pieniruutuiset ikkunat. Eteisestä on tehty kamari ja keittiö. 1930-luvulla rakennetussa pienemmässä asuinrakennuksessa ei ole koskaan varsinaisesti asuttu. Rakennuksen vuoritusta jäsentää vaakasuorat listat. Vuoritus on seinien alaosa pysty- ja muualta vaakalaudoitusta. Rakennusta kutsutaan yläpytingiksi. Riviaitassa on yhdistetty kolmiosainen riviaitta ja yksinäisaitta toisiinsa lautarakenteisella väliaitalla. Talon riihi on paririihi, jossa on sivuilla lautarakenteiset kylkiäiset. Myös hirsissä ladossa on kaksi latoa vastakkain ja näiden välissä on lautarakenteinen osa. Rakennuksen länsisivulta on mennyt ylös silta,



josta heiniä on pudotettu latoon. Talon tiilinen karjarakennus on rakennettu v. 1958-1959.  
PIHAPIIRI/MAISEMA..... : Savi-Hukki; Pihapiiri muodostuu kahdesta asuinrakennuksesta, riviaitasta, yksinäisaitasta, riihestä, ladosta, 1950-luvun karjarakennuksesta ja vaja-autotalli -rakennuksesta. Rakennukset ovat ryhmittyneet niin, että asuinrakennus on riviaitan ja karjarakennuksen välissä. Rakennusten ympärillä on kaksi iso kuusta, pensaita ja omenapuita. Pihapiiri sijaitsee noin 1 km:n päässä 4-tieltä, peltojen ja metsän keskellä.

KULT.HIST.ARVO..... : Savi-hukki on 1700-luvulla perustettu tila. Tilan nykyisessä rakennuskannassa on erotettavissa maatilojen pihapiireille ominaista kerroksellisuutta. Riviaitta, yksinäisaitta ja lato edustavat vuoraamatonta 1800-luvun rakennustapaa, asuinrakennukset ovat 1800-luvulta ja 1930-luvulta, mutta tilan päärakennus edustaa myöhemmin tehdyn peruskorjauksen vuoksi pikemminkin 1960-1970-luvun rakennustapaa. Talon navetta on 1950-luvulta; paikallinen historiallinen; paikallinen rakennushistoriallinen

LH.SUOJELUPÄÄTÖS..... :

RAK.TAI ASEMAKAAVA.... :

RAKENNUSSUOJELU..... :

KAAVAMÄÄRÄYKSET..... :

SÄILYMINEN..... : hyvä; Rakennukset ovat käytössä.

AVUSTUKSET..... :

LÄHTEET..... : Hukki Aili, 16.6. 1989; Suvanto Seppo, Kuhmoisten historia. 1965. Lahti. 184; Suuri maatilakirja V. Hämeen lääni. 1964. Kuopio. 637.

LIITTEET..... : 1. karttaliite, 2. kuvaliite

TÄYTTÄJÄ/PVM..... : Ranta Sirkka-Liisa 19890616; Lahnala Eija-Liisa 19900126.

LISÄTIEDOT..... :



Kuhmoinen  
Savi-Hukki

no: 152

2144 07 6833/567

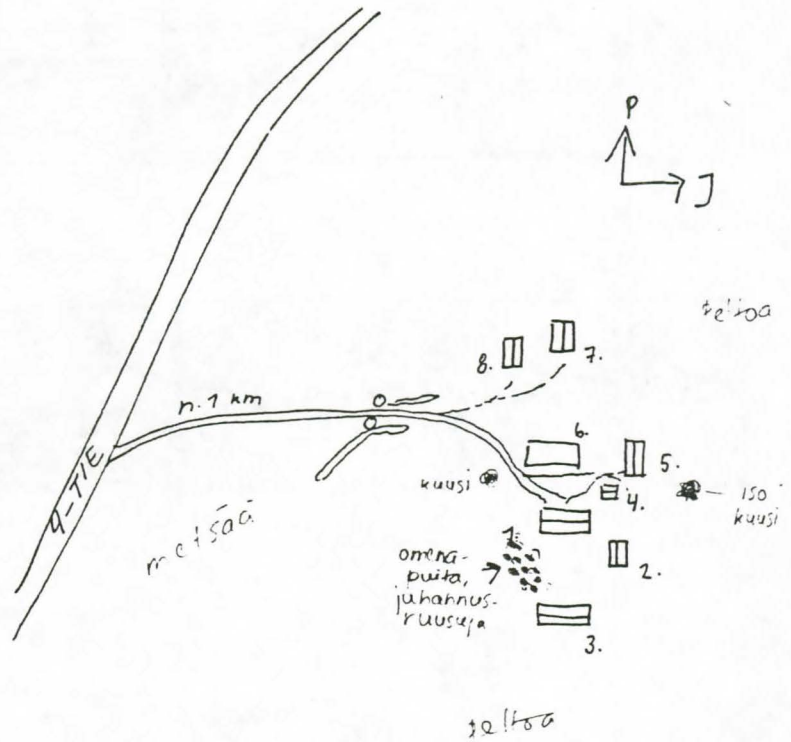
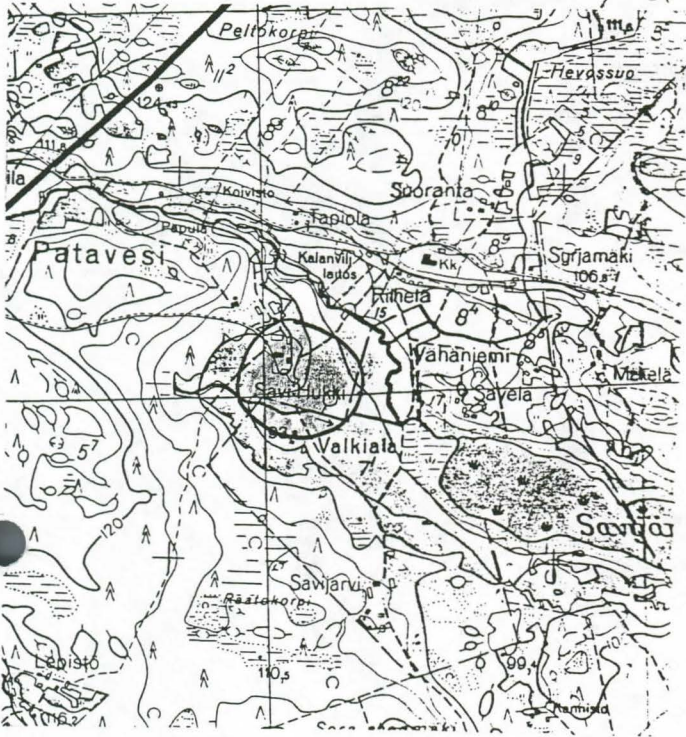

1. asuinrakennus I
2. "yläpytinki" II
3. riviaitta (otsallinen) III
4. vilja-aitta IV
5. vaja - autotalli
6. karjarakennus
7. säiliö V
8. parilato VI

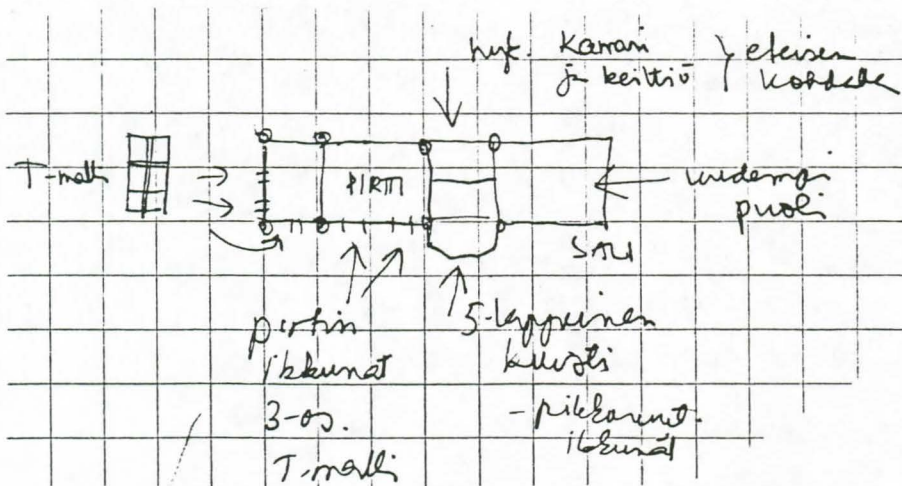

Kuhmoinen  
Savi-Hukki

no: 152



I



II

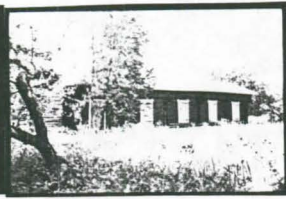

III

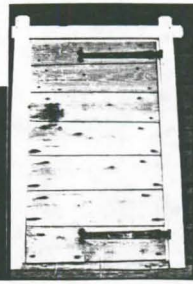

V

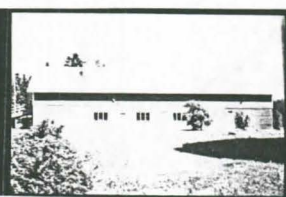

VI



VII



KOHDE..... : VUORENSIVU; TIKANMÄKI

KUNTA..... : Keski-Suomi; Kuhmoinen  
KOHDETYYPPI..... : maatala; asuinrakennus I; sauna II; riihi III  
SIJAINNINPAIKKA..... : Patavesi; Kuhmoinen  
OMISTAJUUS..... : yksityinen  
OMISTAJAN OSOITE..... :  
PERUSKARTTA/KOORDIN... : 2144 07 6832/564  
KIINTEISTÖTUNNUS..... : Päijälä 4:9  
INV.LOMAKE NRO..... : 153  
NYKYINEN KÄYTTÖ..... : tyhjillään I; tyhjillään II; tyhjillään III  
ALKUP. KÄYTTÖ..... : asuinrakennus I; sauna II; karjakeittiö II; riihi III  
RAKENNUSAIKA..... :  
SUUNNITTELIJA..... :  
KORJAUSVUODET..... :  
PERUSTUS..... : nurkkakivet I; nurkkakivet II; nurkkakivet III  
RUNKO..... : hirsi I; hirsi II; lauta II; hirsi III; lauta III  
KATE..... : pelti I; pelti II; huopa III  
ULKOVUOROUS..... : päädyissä pysty peiterima I  
ULKOVÄRIT..... : maalaamaton I; maalaamaton II; maalaamaton III  
KERROSLUKU..... : 1 I; 1 II; 1 III  
KUNTO..... : hyvä I; hyvä II; hyvä III  
HUONELUKU..... : 2; eteinen; kamari

SISÄSEINIEN PINNAT... :  
MUKAVUUDET..... :  
KORJAUKSET/LAAJENNUS.. :  
RAKENNUSTYYLI..... :  
IKKUNAMALLIT..... : 6-ruutuinen  
KATTOMUOTO..... : satula I; satula II; satula III  
KATTO/RÄYSTÄSKORISTEET :  
KUISTIT/PARVEKKEET... : umpikuisti, satulakattoinen I  
KORISTEAIHEET/KAIVERR. :  
KORISTEMAALAUKSET..... :  
POHJATYYPPI..... : kaksihuoneinen pohja I  
SALVOSTYYPPI..... : lyhytnurkka I; pitkä sahanurkka II; pitkä sahanurkka III  
AITTATYYPPI..... :  
MYLLYTYYPPI..... :  
UUNITYYPPI..... :

RAKENNUSHISTORIA..... : Vuorensivun tila on erotettu Hovilasta v. 1923, mutta tilalla on asuttu jo ennen tätä. Tilan ensimmäinen asukas oli Hovilan talon poika, Vihtori Vuorinen, joka vihittiin Fredrika Joonaanntyttären kanssa v. 1886. Sota-aikana tila oli tyhjillään ja pakkolunastuksen jälkeen sinne tuli asumaan Tikka-niminen siirtolainen (tilan nykyinen nimi on Tikanmäki). Hänen jälkeensä tila oli kirkonkylästä kotoisin olleen Rantalalan omistuksessa. Vuodelta 1928 olevan paloapuyhdistyksen vakuutuskirjan mukaan tilalla oli v. 1928 hirsinen asuinrakennus (2 huonetta, 14 x 5,3 m), aitta-vaja (hirttä ja lautaa, 10 x 4 m), hirsinen talli-navettarakennus (11 x 7 m), hirsinen sauna- karjakeittiö-rakennus (8,5 x 3 m) sekä riihi, jossa oli olkilato, luha ja ruumenkappeli. Tilan riihi on yksinäisriihi, jossa on sivuilla lautarakenteiset kylkiäiset. Pihapiiristä on purettu aitat, sauna sekä navetta-tallirakennus. Asuinrakennukseen on kuulunut pirtti, joka on kuitenkin purettu pois. Eteinen on ollut läpikuljettava. Talo on nykyisin asumaton.

PIHAPIIRI/MAISEMA.... : Vuorensivu; asuinrakennuksen, saunan ja riihen muodostama asumaton pihapiiri. Piha on heinittynyt. Kohde sijaitsee Yläisen Karkjärven läheisyydessä.  
KULT.HIST.ARVO..... : Vuorensivu on 1800-1900-luvun vaihteessa perustettu maatalan pihapiiri. Nykyiset rakennukset edustavat harvinaistumassa olevaa vuoraamatonta rakennustapaa.

LH.SUOJELUPÄÄTÖS..... :  
RAK.TAI ASEMAKAAVA.... :  
RAKENNUSSUOJELU..... :  
KAAVAMÄÄRÄYKSET..... :  
SÄILYMINEN..... : huono; tila on asumaton; rakennusten omistus epäselvä  
AVUSTUKSET..... :  
LÄHTEET..... : Vaskisalo Ilmari 15.6.1989

LIITTEET..... : 1. karttaliite; 2. valokuvaliite  
TÄYTTÄJÄ/PVM..... : Ranta Sirkka-Liisa 19890615; Lahnala Eija-Liisa 19900125  
LISÄTIEDOT..... :



Kuhmoinen  
Vuorensivu

no: 153

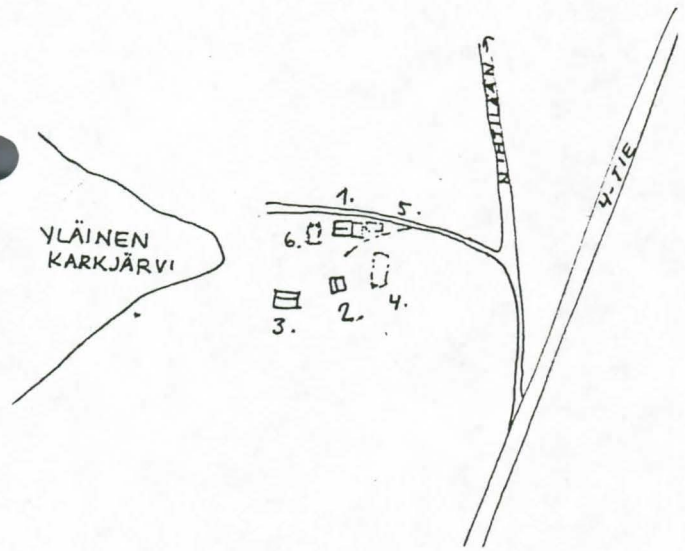
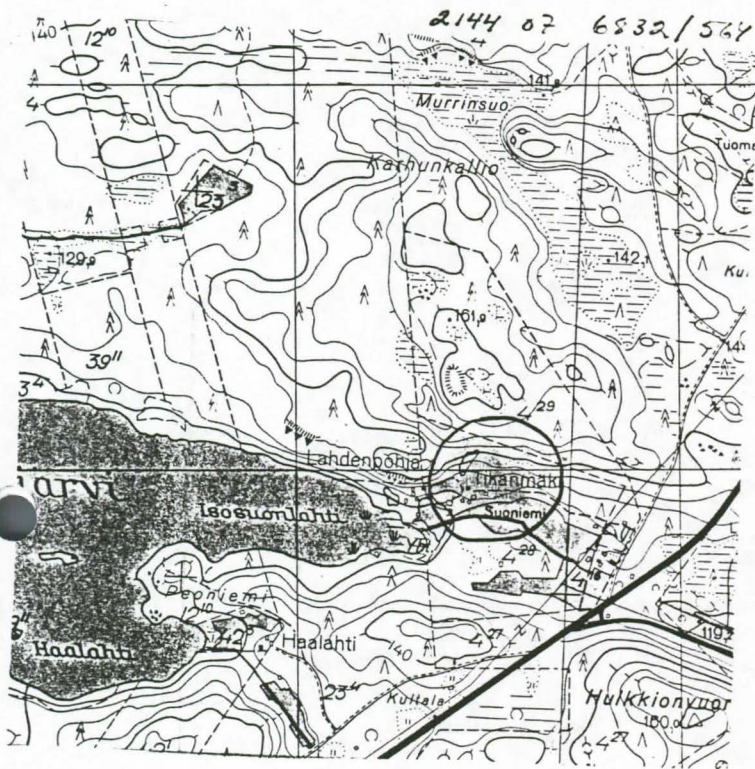

1. ASUINRAKENNOS I
2. SAUNA - KARJAKETTIÖ II
3. RIIHI III
4. NAVETTA - TALVI (PURETTU)
5. AITAT (PURETTU)
6. SAUNA (PURETTU)

Kuhmoinen  
Vuorensivu

no: 153



I

II

II

III



KUHMOISTEN RAKENNUSINVENTOINTI 1989-1990

PIHLAJAKOSKI

INV.NRO	KOHDE	KULT.ARVO
154.	Härö-Koskelan (Ylä-Koskelan)pihapiiri	Maak.
155.	Koskelan kauppa	Paik.
156.	Myllypirtin talon pihapiiri	Paik.
157.	Perä-Lättilän talon pihapiiri	Maak.
158.	Pihlajakosken koulu	Paik.
159.	Pihlajalahden seurantalo	Paik.
160.	Ranta-Lättilän talon pihapiiri	Paik.
161.	Seppälän talon pihapiiri	Paik.
162.	Vanha puhelinkekus	Paik.
163.	Virolahden talon pihapiiri	Maak.
164.	Vähä-Koskelan talon pihapiiri	Paik.
165.	Äskölän talon pihapiiri	Paik.

KOHDE..... : HÄRÖ-KOSKELA; YLÄ-KOSKELA

KUNTA..... : Keski-Suomi; Kuhmoinen  
KOHDETYYPPI..... : maatila; asuinrakennus I; riviaitta II; navetta III; liiteri IV; aitta V  
SIJAINNINPAIKKA..... : Pihlajakoski; Kuhmoinen  
OMISTAJUUS..... : Lahtinen Antero; yksityinen  
OMISTAJAN OSOITE..... : Lahtinen Antero  
PERUSKARTTA/KOORDIN... : 2144 11 6842/2571  
KIINTEISTÖTUNNUS..... : Pihlajalahti 2:118  
INV.LOMAKE NRO..... : 154  
NYKYINEN KÄYTTÖ..... : asuinrakennus I; varasto II; tyhjillään III; varasto IV; varasto V  
ALKUP. KÄYTTÖ..... : asuinrakennus I; aitta II; navetta III; puuliiteri IV; aitta V  
RAKENNUSAIKA..... : 1850-1869 I; 1908 III  
SUUNNITTELIJA..... :  
KORJAUSVUODET..... : 1880-1889 I  
PERUSTUS..... : harmaakivi I; laasti I; nurkkakivet II; harmaakivi III; laasti III; nurkkakivet IV; nurkkakivet V; alushirret V  
RUNKO..... : hirsi I; hirsi II; hirsi III; lauta III; laut? IV; hirsi V  
KATE..... : tiili I; huopa II, pelti III; tiili IV; tiili V  
ULKOVUORAUUS..... : vaaka ponttilauta I; pysty ponttilauta I; pysty peiterima III; pysty peiterima IV  
ULKOVÄRIT..... : valkoinen (S) I; punainen (S) II; valkoinen (L) II; musta (O) II; punainen (S) III; valkoinen (L) III; valkoinen (I) III; punainen (S) IV; valkoinen (L) IV  
KERROSLUKU..... : 1 I; 1 II; 1 III; 1 IV; 1 V  
KUNTO..... : hyvä I; hyvä II; kohtalainen III; kohtalainen IV; hyvä V  
HUONELUKU..... : 8; eteinen; keittiö; päätykamari 2 kpl; saunatilat; päätykamari 2 kpl  
SISÄSEINIEN PINNAT.... :  
MUKAVUODET..... : vesijohto I; viemäri I; sähkö I  
KORJAUKSET/LAAJENNUS.. : saunatilat rakennettu pitkään eteiseen I; rakennus siirretty nykyiselle paikalleen (1880-1889) I  
RAKENNUSTYYLI..... :  
IKKUNAMALLIT..... : 6-ruutuinen I  
KATTOMUOTO..... : satula I; satula II; satula III; satula IV; satula V  
KATTO/RÄYSTÄSKORISTEET : frontoni keskellä takana I; kissanpenkit päädyissä I; ruokakelloteline päädyssä II  
KUISTIT/PARVEKKEET... : kaksi satulakattoista umpikuistia, pihan puolella I;  
KORISTEAIHEET/KAIVER... : vaakalaidoituksella tehdyt kulma- ja seinäpilasterit I; vyöhyke pystylaudostusta räystäiden alapuolella I  
KORISTEMAALAUKSET.... :  
POHJATYYPPI..... : päätykamareilla varustettu paritupa I  
SALVOSTYYPPI..... : lyhynurkka, lohenvyrstys II; hirret pystyssä III; pitkänurkka IV  
AITTATYYPPI..... : riviaitta, yksikerroksinen II; riviaitta, ulkoneva rinta V  
MYLLYTYYPPI..... :  
UUNITYYPPI..... :  
RAKENNUSHISTORIA..... : Ylä-Koskelan tila on puolet alkuperäisestä Koskelan tilasta. Tilat jaettiin v. 1873. Ylä-Koskelan tila on kuulunut samalle suvulle vuodesta 1904. Vuonna 1906 tilaa siirtyi talousneuvos Kustaa Vuolle-Apialalle. Päärakennus on 1850-1860-luvulta, mutta se on siirretty nykyiselle paikalleen 1880-luvulla. Rakennuksessa on keskellä noin 6 x 7 metrin kokoinen pirtti. Pirtin länsipuolen pitkään eteiseen on tehty saunatilat. Vuonna 1908 rakennetussa karjarakennuksessa on aluperin ollut navetta ja talli. Rakennuksessa on ulkoneva laudasta tehty kylkiäinen. Navettarakennuksen seinät on tehty pystyyn asetetuista hirsistä. Kaksiosaisen aittarakennuksen hirsien päät on koteloitu valkoisilla laudoilla. Talossa asuu vakituisesti Ilpo Härö.  
PIHAPIIRI/MAISEMA.... : Härö-Koskela; Pihapiirissä on asuinrakennus, karjarakennus, liiteri ja kaksi aittaa. Asuinrakennus, riviaitta, karjarakennus ja liiteri ovat neliömäisen pihan eri sivuilla. Kaksiosainen riviaitta sijaitsee hieman kauempana. Pihassa on kaksi isoa kuusta. Pihapiiri sijaitsee Ison Pihlajajärven läheisyydessä, Pihlajakosken tien varressa. Rakennusten ympärillä on kahdella sivulla kuusiaita sekä ympärillä niittyä ja metsää.  
KULT.HIST.ARVO..... : Härö-Koskelan pihapiirissä on tyyppilliset maatilan pihapiirin rakennukset. Asuinrakennus 1850-luvulta ja siirretty nykyiselle paikalleen 1800-luvun lopulla; paikallinen



historiallinen; paikallinen rakennushistoriallinen

LH.SUOJELUPÄÄTÖS..... :

RAK.TAI ASEMAKAAVA.... :

RAKENNUSSUOJELU..... :

KAAVAMÄÄRÄYKSET..... :

SÄILYMINEN..... : hyvä; Rakennukset ovat asuinkäytössä.

AVUSTUKSET..... :

LÄHTEET..... : Härö Ilpo 20.6. 1989; Suuri maatilakirja V: Hämeen lääni. 1964. Kuopio. 616.

LIITTEET..... : 1. karttaliite, 2. kuvaliite

TÄYTTÄJÄ/PVM..... : Ranta Sirkka-Liisa 19890620, Lahnala Eija-Liisa 19900129.

LISÄTIEDOT..... :

Kuhmoinen  
Härö-Koskela (Ylä-Koskela)

no: 154

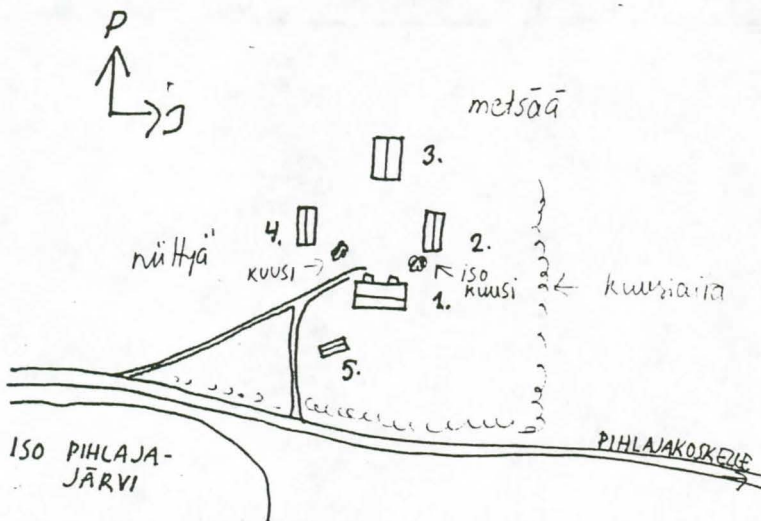

1. asuinrakennus
2. riviaitti
3. kajarakennus
4. liiteri (huonokuntoinen)
5. aitta



Kuhmoinen  
Härö-Koskela (Ylä-Koskela)

no: 154

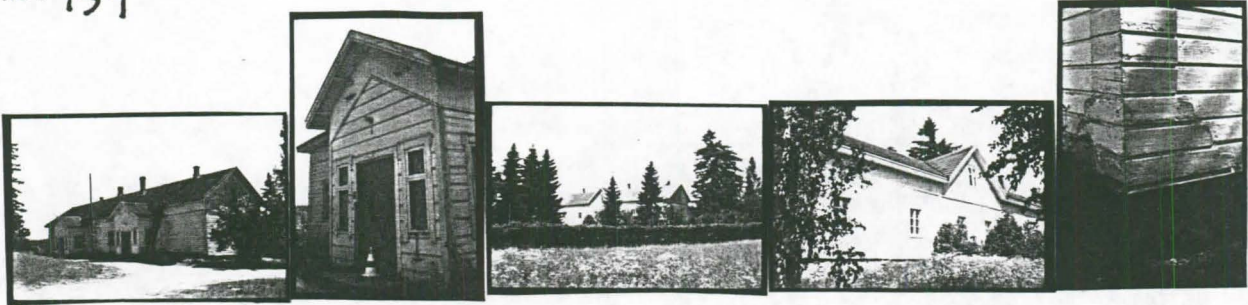



KOHDE..... : KOSKELAN KAUPPA

KUNTA..... : Keski-Suomi; Kuhmoinen  
 KOHDETYYPPI..... : kauppa; liikerakennus I  
 SIJAINNIPAIKKA..... : Pihlajakoski; Kuhmoinen  
 OMISTAJUUS..... : Hämäläinen Terttu; yksityinen  
 OMISTAJAN OSOITE..... : Hämäläinen Terttu  
 PERUSKARTTA/KOORDIN... : 2144 11 6842/2572  
 KIINTEISTÖTUNNUS..... : Pihlajalahti 1:83  
 INV.LOMAKE NRO..... : 155  
 NYKYINEN KÄYTTÖ..... : vapaa-ajan asunto I; asunto I  
 ALKUP. KÄYTTÖ..... : liiketila I; asunto I  
 RAKENNUSAIKA..... : 1938 I  
 SUUNNITTELIJA..... :  
 KORJAUSVUODET..... :  
 PERUSTUS..... : betoni I  
 RUNKO..... :  
 KATE..... : tiili I; pelti I  
 ULKOVUOROUS..... : pysty peiterima I  
 ULKOVÄRIT..... : valkoinen (S) I  
 KERROSLUKU..... : 2 I  
 KUNTO..... : hyvä I  
 HUONELUKU..... :  
 SISÄSEINIEN PINNAT... :  
 MUKAVUODET..... :  
 KORJAUKSET/LAAJENNUS.. :  
 RAKENNUSTYYLI..... :  
 IKKUNAMALLIT..... : standardi I  
 KATTOMUOTO..... : satula I  
 KATTO/RÄYSTÄSKORISTEET :  
 KUISTIT/PARVEKKEET... : lippakatos, tien puolella I  
 KORISTEAIHEET/KAIVERR. :  
 KORISTEMAALAUKSET.... :  
 POHJATYYPPI..... :  
 SALVOSTYYPPI..... :  
 AITTATYYPPI..... :  
 MYLLYTYYPPI..... :  
 UUNITYYPPI..... :  
 RAKENNUSHISTORIA..... : Kauppias Moksi piti muistitiedon mukaan ensimmäisenä kauppa Pihlajakosken kaupassa. Kaupparakennus kuitenkin paloi v. 1937, mutta kauppias Koskela rakensi kaupan uudelleen ja kauppa avattiin v. 1938. Kauppaan tuotiin Taru-laivalla tavaraa Lahdesta aina vuoteen 1948 asti, jolloin kylällä alkoi liikennöidä ensimmäinen linja-auto. Kun Koskelan kauppa lopetti toimintansa noin v. 1958, avasi Länsi-Päijänteen Osuuskauppa kiinteistössä kaupan. Osuuskaupan kauppatoiminta loppui 1960-luvun alussa. Tämän jälkeen rakennus on ollut osittain tyhjillään, osittain rakennuksessa on ollut vuokralaisia. Liikkeen puoli rakennuksesta on kaksikerroksinen. Rakennukseen liittyy yksikerroksinen poikittainen varasto-osa. Liiketilän päädyssä on näyteikkuna ja pieni liikkeen sisäänkäynti. Liikkeen oven yläpuolella on pieni lippamainen katos.  
 PIHAPIIRI/MAISEMA.... : Koskelan kauppa; Kauppa sijaitsee Pihlajakosken kylän keskustassa, teiden risteyksessä.  
 KULT.HIST.ARVO..... : Koskelan kaupan tontilla on toiminut kyläkauppa ainakin 1930-luvulta lähtien. Rakennus liittyy Pihlajakosken kylämaisemaan; paikallinen historiallinen; paikallinen rakennushistoriallinen; paikallinen maisemallinen  
 LH.SUOJELUPÄÄTÖS..... :  
 RAK.TAI ASEMAKAAVA.... :  
 RAKENNUSSUOJELU..... :  
 KAAVAMÄÄRÄYKSET..... :  
 SÄILYMINEN..... : hyvä; Rakennus on osittain kesäasuntona, osittain vakituksessa asuinkäytössä.  
 AVUSTUKSET..... :  
 LÄHTEET..... : Koskela Edit



LIITTEET..... : 1. karttaliite, 2. kuvaliite  
TÄYTTÄJÄ/PVM..... : Ranta Sirkka-Liisa 19890620; Lahnala Eija-Liisa 19900130.  
LISÄTIEDOT..... :

Kuhmoinen  
Koskelan kauppa

no: 155

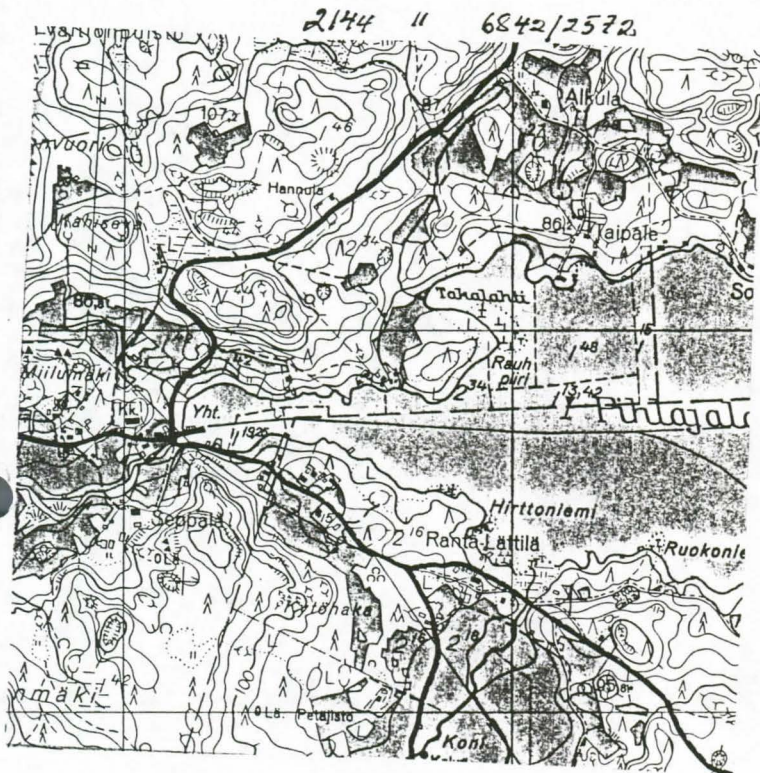



Kuhmoinen  
Koskelan kauppa

no: 155



I

KOHDE..... : MYLLYPIRTTI

KUNTA..... : Keski-Suomi; Kuhmoinen  
 KOHDETYYPPI..... : mylly; myllyrakennus I; asuinrakennus II  
 SIJAINNINPAIKKA..... : Pihlajakoski; Kuhmoinen  
 OMISTAJUUS..... :  
 OMISTAJAN OSOITE..... :  
 PERUSKARTTA/KOORDIN... : 21144 11 6842/2571  
 KIINTEISTÖTUNNUS..... :  
 INV.LOMAKE NRO..... : 156  
 NYKYINEN KÄYTTÖ..... : tyhjillään I; asuinrakennus II  
 ALKUP. KÄYTTÖ..... : mylly I, asuinrakennus II  
 RAKENNUSAIKA..... : 1929 ? I  
 SUUNNITTELIJA..... :  
 KORJAUSVUODET..... : 1972-73 II  
 PERUSTUS..... : nurkkakivet I; nurkkakivet II  
 RUNKO..... : hirsi I; hirsi II  
 KATE..... : huopa I; huopa II  
 ULKOVUORAUUS..... : pystylauta (osittain) I; pysty peiterima (päätyjen yläosa) I; pystylauta II  
 ULKOVÄRIT..... : punainen (S) I; valkoinen (L) I; ruskea (O) I  
 KERROSLUKU..... : 2 I; 1 II  
 KUNTO..... : kohtalainen I; hyvä II  
 HUONELUKU..... : 2; tupa; kamari  
 SISÄSEINIEN PINNAT.... :  
 MUKAVUUDET..... : vesijohto I; viemäri I  
 KORJAUKSET/LAAJENNUS.. : peruskorjaus, mm. muurin paikalle on tehty sauna (1972-73) I  
 RAKENNUSTYYLI..... :  
 IKKUNAMALLIT..... : 4-ruutuinen I; 4-ruutuinen II  
 KATTOMUOTO..... : satula I; satula II  
 KATTO/RÄYSTÄSKORISTEET :  
 KUISTIT/PARVEKKEET.... :  
 KORISTEAIHEET/KAIVERR. : päädyssä yläosastaan kolmiomainen ikkuna II  
 KORISTEMAALAUKSET..... :  
 POHJATYYPPI..... :  
 SALVOSTYYPPI..... : lyhyt nurkka II  
 AITTATYYPPI..... :  
 MYLLYTYYPPI..... : vesimylly II  
 UUNITYYPPI..... :  
 RAKENNUSHISTORIA..... : Edit Koskelan tietojen mukaan talolliset Otto Koskela, Erik Koskela sekä Erik Seppälän ja Heleniuksen perilliset omistivat 1890-luvulla kukin 1/6 osan Pihlajakosken tullimyllyä. Sahanomistaja A.Hultin omisti 1/3 osan myllyä. Omistajat muodostivat yhteisen mylly- ja sahayhtiön. Mylläri sahasi ja jauhoi vuoropäivinä. Omistajat palkkasivat mylläri Konstantin Rikmannin v. 1896 Pihlajakosken myllyyn mylläriksi. Talolliset jauhoivat myllyssä ilman tullia. Kuhmoisten historian mukaan Pihlajakoskella oli oma mylly jo v. 1695. Vuonna 1848 Pihlajakoskella mainitaan olleen 2 myllyä. T. Seppälän mukaan nykyinen mylly olisi rakennettu v. 1929. Paikan nykyinen omistaja on omistanut myllyä ja lähirakennuksia vuodesta 1972 lähtien. Asuinrakennuksessa on tehty täydellinen peruskorjaus v. 1972-73. Rakennuksessa on aiemmin ollut 6-ruutuiset ikkunat ja satulakattoinen kuisti. Tontin navetasta on tehty verstaasi ja liiteri on purettu pois asuinrakennuksen ja saunan välistä. Myllyrakennuksen toiseen kerrokseen johtaa lyhyt ajosilta. Parioven yläpuolella on 4-ruutuinen ikkuna, jonka yläosa on kolmiomainen. Myllyrakennuksessa on osittain vuoritus.  
 PIHAPIIRI/MAISEMA..... : Myllypiirtti; Pihapiirissä on vanha mylly, pieni asuintupa, savusauna ja verstaaksi muutettu navetta. Mylly sijaitsee Pihlajakosken kylän keskustassa, Pihlajakosken Pääjärven Pihlajakosken laskevan joen varrella. Myllyn läheisyydessä on Pihlajakosken koulu.  
 KULT.HIST.ARVO..... : Myllypiirtin tontilla on ollut kyläläisten yhteisesti omistama tullimylly 1890-luvulta lähtien. Nykyinen myllyrakennus on 1920-luvulta. Myllyn lisäksi tontilla on mylläriin käyttöön rakennettuja ulkorakennuksia; paikallinen historiallinen; paikallinen rakennushistoriallinen  
 LH.SUOJELUPÄÄTÖS..... :  
 RAK.TAI ASEMAKAAVA.... :



RAKENNUSSUOJELU..... :  
KAAVAMÄÄRÄYKSET..... :  
SÄILYMINEN..... : hyvä; Rakennukset ovat käytössä. Asuinrakennus on peruskorjattu 1970-  
luvulla.  
AVUSTUKSET..... :  
LÄHTEET..... : Koskela Edit 20.6. 1989; Seppälä T.; Suvanto Seppo Kuhmoisten historia.  
1965. Lahti. 298, 299.  
LIITTEET..... : 1. karttaliite. 2. kuvaliite  
TÄYTTÄJÄ/PVM..... : Ranta Sirkka-Liisa 19890620; Lahnala Eija-Liisa 19900129.  
LISÄTIEDOT..... :

Kuhmoinen  
Myllypirtti

no: 156





Kuhmoinen  
Myllypirtti

no: 156



I



II



KOHDE..... : PERÄ-LÄTTILÄ

KUNTA..... : Keski-Suomi; Kuhmoinen  
 KOHDETYYPPI..... : maatila; asuinrakennus I; aitta II; heinälato III; sikala IV;  
 asuinrakennus V; aitta VI; sauna VII; vilja-aitta VIII; riihi IX; lato X  
 SIJAINNIPAIKKA..... : Pihlajakoski; Kuhmoinen  
 OMISTAJUUS..... : Lätilä Anna-Liisa, Lätilä Erkki ym.; yksityinen  
 OMISTAJAN OSOITE..... : Lätilä Anna-Liisa, 17850 Pihlajakoski  
 PERUSKARTTA/KOORDIN... : 2144 11 6841/2572  
 KIINTEISTÖTUNNUS..... : Lätilä 1:2  
 INV.LOMAKE NRO..... : 157  
 NYKYINEN KÄYTTÖ..... : asuinrakennus I; varasto II; varasto III; varasto IV; tyhjillään V;  
 varasto VI; tyhjillään VII; tyhjillään VIII; varasto IX; varasto X  
 ALKUP. KÄYTTÖ..... : asuinrakennus I; aitta II; heinälato III; navetta IV; asuinrakennus V  
 aitta VI; sauna VII; vilja-aitta VIII; riihi IX; lato X  
 RAKENNUSAIKA..... : 1902 I; 1900-1924 IV; 1800-1899 V; 1920-1929 VIII  
 SUUNNITTELIJA..... :  
 KORJAUSVUODET..... :  
 PERUSTUS..... : harmaakivi I; nurkkakivet II; harmaakivi III; nurkkakivet IV; nurkkakiv-  
 et VII; nurkkakivet VIII; nurkkakivet IX; nurkkakivet X  
 RUNKO..... : hirsi I; hirsi II; hirsi III; lauta III; harmaakivi IV; lauta IV;  
 hirsi V; hirsi VI; hirsi VII; hirsi VIII; hirsi IX; hirsi X; lauta X  
 KATE..... : tiili I; huopa II, pelti III; pelti IV; tiili V; pelti VI; huopa VII;  
 päre VIII; päre IX; pelti X  
 ULKOVUORAUUS..... : vaaka I; vaaka, leveä ponttilauta (päädyt) I; pysty helmipontti I;  
 vuoraamaton II; vuoraamaton III; pysty peiterima IV; vaaka, ponttilauta V; pysty ponttilauta V;  
 vuoraamaton VI; vuoraamaton VII; vuoraamaton VIII; vuoraamaton IX; vuoraamaton X  
 ULKOVÄRIT..... : vaalea (S) I; vaaleanruskea (L) I; punainen (S) II; valkoinen (L) II;  
 valkoinen (S) V; vaaleanpunainen (L) V; punamulta (S) VI; punamulta (S) VIII  
 KERROSLUKU..... : 1+(1) I; 1 II; 1 III; 1 IV; 1 V; 1 VI; 1 VII; 1 VIII; 1 IX; 1 X  
 KUNTO..... : hyvä I; hyvä II; kohtalainen III; hyvä IV; hyvä V; hyvä VI; kohtalain-  
 en VII; kohtalainen VIII; kohtalainen IX; kohtalainen X  
 HUONELUKU..... : 13; pirtti; keittiö; kamari 3 kpl; ruokasali; iso sali; eteinen;  
 huone; makuuhuone 2 kpl; yläkerranhuone 2 kpl  
 SISÄSEINIEN PINNAT... :  
 MUKAVUODET..... : vesijohto I; viemäri I; sähkö I  
 KORJAUKSET/LAAJENNUS.. :  
 RAKENNUSTYYLI..... :  
 IKKUNAMALLIT..... : 6-ruutuinen I; 6-ruutuinen V  
 KATTOMUOTO..... : satula I; satula II; satula III; satula IV; satula V; satula VI;  
 satula VII; aumakatto VIII; satula IX; satula X  
 KATTO/RÄYSTÄSKORISTEET : aumakattoinen lyhty keskellä VIII  
 KUISTIT/PARVEKKEET... : umpikuisti, pulpettikattoinen rakennuksen sisäkulmassa I, avokuisti,  
 pulpettikattoinen I; umpikuisti, satulakattoinen V  
 KORISTEAIHEET/KAIVERR. : ikkunoiden ylälaudoissa pienet konsolit ja vino räystäslauta I; sahaleikk-  
 auskoristelua yläkerran päätyikkunoissa I; sahaleikkauskoristelua kuistin oven ja ikkunoiden  
 vuorilauoissa V  
 KORISTEMAALAUKSET..... :  
 POHJATYYPPI..... : vinkkeli, toisessa päässä poikkipäätty I  
 SALVOSTYYPPI..... : pitkänurkka, kuusikulmainen salvos II; pitkänurkka, kuusikulmainen salvos  
 III; pitkänurkka, kuusikulmainen sulkasalvos VI; lyhyt nurkka VII; lyhyt nurkka VIII; pitkänurk-  
 ka, kuusikulmainen salvos IX; pitkänurkka, sahanurkka X  
 AITTATYYPPI..... : riviaitta II; yksinäisaitta, otsallinen VI; yksinäisaitta, kaksikerroksi-  
 nen VIII  
 MYLLYTYYPPI..... :  
 UUNITYYPPI..... : harmaakiviuuni, hella sivussa I  
 RAKENNUSHISTORIA..... : Kun Lätilän tila jaettiin v. 1779, muodostui Ranta-Lätilän ja Perä-  
 Lätilän tilat. Perä-Lätilän asuinrakennus on valmistunut v. 1902. Rakennuksen kulmahuoneessa on  
 ollut kauppa, mikä lopetti toimintansa 1940-luvulla. Talon pienempi asuinrakennus eli pakari on ollut  
 vanhusten asuinrakennus. Rakennus on vanhempi kun päärakennus ja on ollut viimeiset 30 vuotta



tyhjillään. Aumakattoisessa viljamakasiinissa ei ole säilytetty enää 20 vuoteen viljaa. Riihi on ollut paririihi ja sen läheisyydessä on ollut olkilato. Tilalla on ollut 1880-luvulla rakennettu kivi-navetta, joka on uusittu v. 1927. Pihassa on harmaakivestä tehty pieni karjarakennus, mikä on ollut sikala, viimeksi kanala. Pihapiirissä on luhistuneen ja puretun navetan raunioita. Sikalan vieressä on heinälato, jonka päätyyn on tehty autotalli.

PIHAPIIRI/MAISEMA..... : Perä-Lättilä; Kylätien varteen hajanaisesti sijoittunut 10 rakennuksen muodostama pihapiiri. Pihassa on iso päärakennus, pieni riviaitta, yksinäisaitta, vanhusten entinen asuinrakennus, sauna, aumakattoinen viljamakasiini, riihi, sikala, kaksi latoa, osittain luhistunut liiteri sekä vanhan navetan raunioita. Pihapiiri sijaitsee peltojen keskellä.

KULT.HIST.ARVO..... : Perä-Lättilä on monirakennuksinen, lähinnä 1800-luvun lopulla ja 1900-luvun alussa rakennettujen rakennusten muodostama maatilan pihapiiri, missä on vuosisadan vaihteen kertaustyylien vaikuttaita sisältävä päärakennus ja pienempi syytinkirakennus; paikallinen historiallinen; paikallinen rakennushistoriallinen; paikallinen maisemallinen

LH.SUOJELUPÄÄTÖS..... :

RAK.TAI ASEMAKAAVA..... :

RAKENNUSSUOJELU..... :

KAAVAMÄÄRÄYKSET..... :

SÄILYMINEN..... : hyvä; Rakennukset ovat käytössä.

AVUSTUKSET..... :

LÄHTEET..... : Lättilä Anna-Liisa 21.6. 1989; Suuri maatilakirja V. Hämeen lääni. 1964. Kuopio. 631; Suvanto Seppo, Kuhmoisten histori. 1965. Lahti., 99.

LIITTEET..... : 1. karttaliite, 2. kuvaliite

TÄYTTÄJÄ/PVM..... : Ranta Sirkka-Liisa 19890621; Lahnala Eija-Liisa 19900131

LISÄTIEDOT..... :



Kuhmoinen  
Perä-Lättilä

no: 157

2144 II 6841/2572

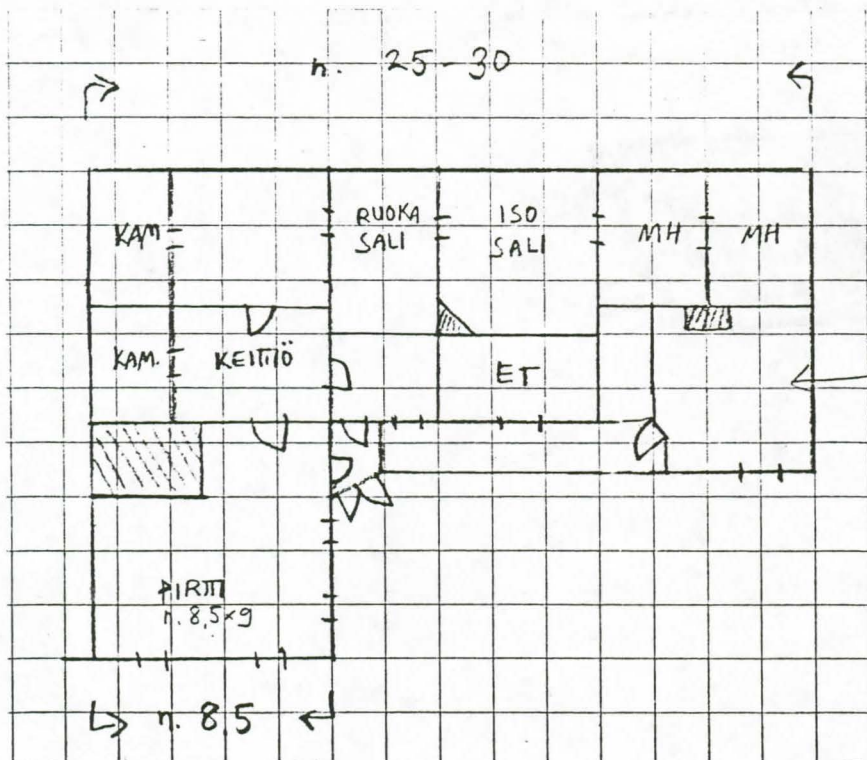
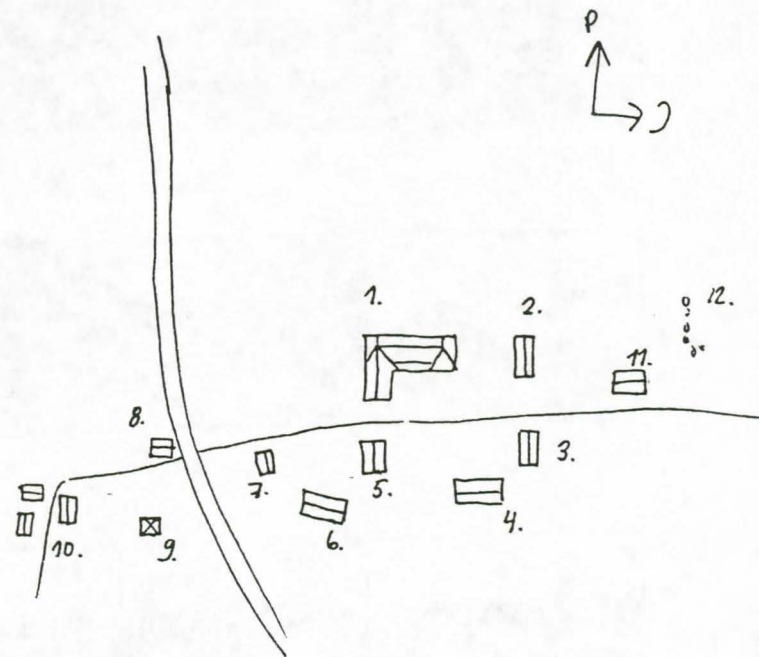
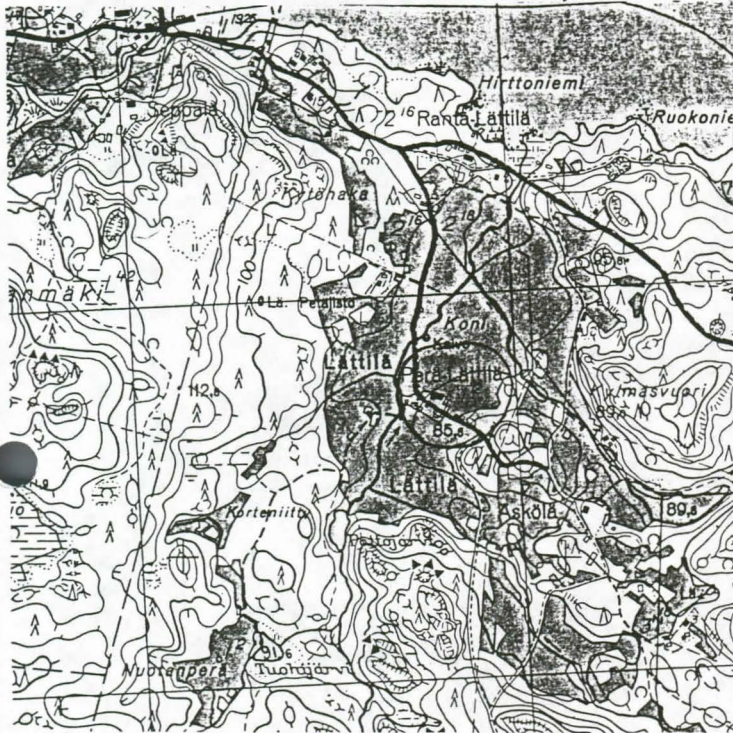

1. asuinrakennus I
2. riviaitta I
3. heinälato II
4. sikala III
5. "pata" IV
6. läiteri (n. kuu) V
7. otsallinen aitta VI
8. sauna VII
9. viljamakasiini VIII
10. pariniki IX
11. lato X
12. narekan faunivita



Kuhmoinen  
Perä-Lättilä

no: 157



I

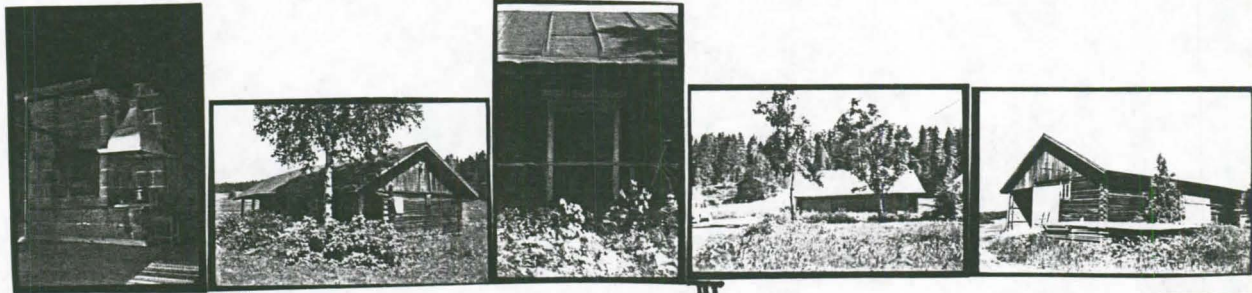

II

III



IV

V



VI

VII

VIII

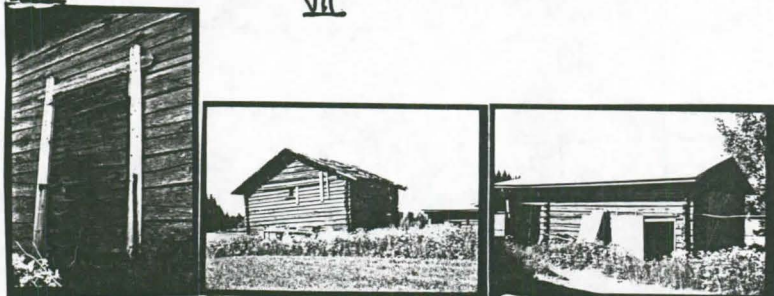

IX

X



KOHDE..... : PIHLAJALAHDEN KOULU; PIHLAJAKOSKEN KOULU

KUNTA..... : Keski-Suomi; Kuhmoinen  
KOHDETYYPPI..... : koulu; koulurakennus I  
SIJAINTPAIKKA..... : Pihlajakoski; Kuhmoinen  
OMISTAJUUS..... : National-Filmi Oy; yhtiö  
OMISTAJAN OSOITE..... : National-Filmi Oy, Roobertinkatu 35-37 G, Helsinki  
PERUSKARTTA/KOORDIN... : 2144 11 6842/2571  
KIINTEISTÖTUNNUS..... : Pihlajalahti 1:21  
INV.LOMAKE NRO..... : 158  
NYKYINEN KÄYTTÖ..... : kirjasto I; posti I  
ALKUP. KÄYTTÖ..... : koulurakennus I  
RAKENNUSAIKA..... : 1954 I  
SUUNNITTELIJA..... : Hämäläinen Matti; arkkitehti  
KORJAUSVUODET..... :  
PERUSTUS..... : betoni I  
RUNKO..... : tiili I  
KATE..... : tiili I  
ULKOVUORAUUS..... : rappaus I  
ULKOVÄRIT..... : vaaleanruskea (S) I  
KERROSLUKU..... : (1)+ 1 + (1) I  
KUNTO..... : hyvä I  
HUONELUKU..... :  
SISÄSEINIEN PINNAT... :  
MUKAVUUDET..... : vesijohto I; viemäri I; sähkö I  
KORJAUKSET/LAAJENNUS.. :  
RAKENNUSTYYLI..... :  
IKKUNAMALLIT..... : standardi I  
KATTOMUOTO..... : satula I  
KATTO/RÄYSTÄSKORISTEET : pulpettikattoinen frontoni I  
KUISTIT/PARVEKKEET... : sadekatos, pulpettikattoinen I  
KORISTEAIHEET/KAIVERR. :  
KORISTEMAALAUKSET.... :  
POHJATYYPPI..... :  
SALVOSTYYPPI..... :  
AITTATYYPPI..... :  
MYLLYTYYPPI..... :  
UUNITYYPPI..... :  
RAKENNUSHISTORIA..... : Pihlajalahden koulu aloitti toimintansa v. 1898 A.Hultilta ostetussa kiinteistössä. Vuonna 1954 koululle rakennettiin uusi koulurakennus arkkitehti Matti Hämäläisen piirustusten mukaan. Rakennuksen urakoi rakennusliike A. ja O. Koskinen ja uusi koulu vihittiin käyttöön 7.11. 1954. Pihlajalahden koulu oli valmistuessaan ensimmäinen tiilinen koulurakennus Kuhmoisissa. Vuonna 1967 koulupiiriin yhdistettiin Haukkalan ja Harjunsalmen koulupiirit. Pihlajakosken koulu lakkautettiin v. 1976. Tämän jälkeen koulu on toiminut pienteollisuustilana. Koulu on rapattu kaksikerroksinen tiilirakennus. Rakennuksen päädyssä on matala pyöreä huonetera sekä edessä pulpettikattoinen ulkonema ja sadekatos.  
PIHAPIIRI/MAISEMA.... : Tontilla on tiilinen koulurakennus ja lautarakenteinen ulkorakennus. Koulu sijaitsee kylän keskustassa, Päijänteen Pihlajalahden rannalla.  
KULT.HIST.ARVO..... : Pihlajalahden koulu liittyy Kuhmoisten koululaitoksen historiaan. Rakennushistoriallisesti rakennus edustaa 1950-luvun tiilirunkoista, pelkistettyä koulurakennusarkkitehtuuria; paikallinen historiallinen; paikallinen rakennushistoriallinen  
LH.SUOJELUPÄÄTÖS..... :  
RAK.TAI ASEMAKAAVA... :  
RAKENNUSSUOJELU..... :  
KAAVAMÄÄRÄYKSET..... :  
SÄILYMINEN..... : hyvä; Rakennus on hyväkuntoinen ja tilat ovat kirjastona ja postin tiloina.  
AVUSTUKSET..... :  
LÄHTEET..... : Rauhala, Pentti Satavuotinen Kuhmoisten koululaitos 1881-1981. 1981 Jämsä. 20, 105-107.  
LIITTEET..... : 1. karttaliite, 2. kuvaliite



Kuhmoinen  
Pihlajakosken koulu (Pihlajalahden koulu)

no: 158

2144 II 6842/2571

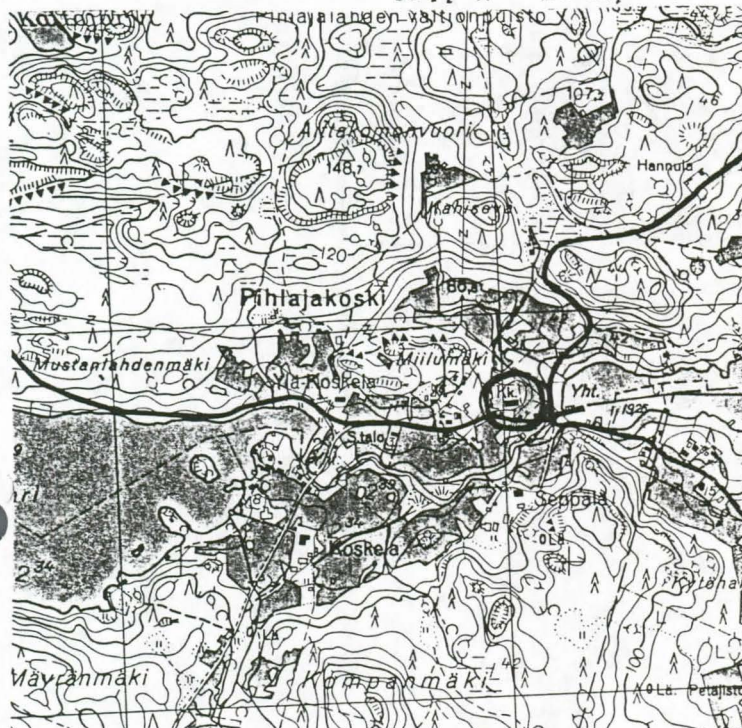

Kuhmoinen  
Pihlajakosken koulu (Pihlajalahden koulu)

no: 158

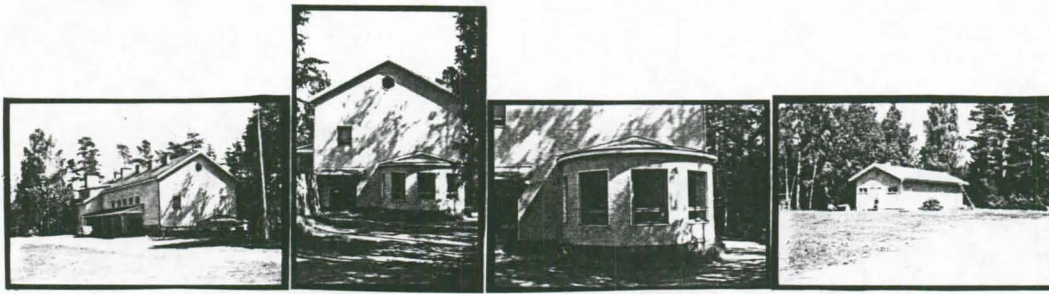



KOHDE..... : PIHLAJALAHDEN NUORISOSEURANTALO

KUNTA..... : Keski-Suomi; Kuhmoinen  
 KOHDETYYPPI..... : seurantalo; seurantalo I  
 SIJAINNINPAIKKA..... : Pihlajakoski; Kuhmoinen  
 OMISTAJUUS..... : Pihlajalahden nuorisoseura; yhdistys  
 OMISTAJAN OSOITE..... : Pihlajalahden nuorisoseura, 17850 Pihlajakoski  
 PERUSKARTTA/KOORDIN... : 2144 11 6842/2571  
 KIINTEISTÖTUNNUS..... :  
 INV.LOMAKE NRO..... : 159  
 NYKYINEN KÄYTTÖ..... : seurantalo I  
 ALKUP. KÄYTTÖ..... : asuinrakennus  
 RAKENNUSAIKA..... : 1875-99 I  
 SUUNNITTELIJA..... :  
 KORJAUSVUODET..... : 1980-89 I  
 PERUSTUS..... : harmaakivi I  
 RUNKO..... : hirsi I  
 KATE..... : pelti I  
 ULKOVUORAUUS..... : pysty ponttilauta (seinien yläosassa) I  
 ULKOVÄRIT..... : keltainen (S) I; valkoinen (L) I; valkoinen (I) I  
 KERROSLUKU..... : 1 I  
 KUNTO..... : hyvä I  
 HUONELUKU..... :  
 SISÄSEINIEN PINNAT.... :  
 MUKAVUUDET..... : vesijohto I; viemäri I; sähkö I  
 KORJAUKSET/LAAJENNUS.. :  
 RAKENNUSTYYLI..... :  
 IKKUNAMALLIT..... : T-ikkuna, ylälasia jaettu pieniin ruutuihin I  
 KATTOMUOTO..... : satula I  
 KATTO/RÄYSTÄSKORISTEET : frontoni, pulpettikattoinen edessä keskellä I  
 KUISTIT/PARVEKKEET.... : avokuisti, satulakattoinen edessä keskellä I; umpikuisti, satulakattoinen  
 päädyssä I; kellarin sisäänkäynti, kaarevakattoinen etuseinällä I  
 KORISTEAIHEET/KAIVERR. :  
 KORISTEMAALAUKSET.... :  
 POHJATYYPPI..... :  
 SALVOSTYYPPI..... : lyhyt nurkka I  
 AITTATYYPPI..... :  
 MYLLYTYYPPI..... :  
 UUNITYYPPI..... :  
 RAKENNUSHISTORIA..... : Seurantalo on alunperin ollut isännöitsijä A. Hultinin asuinrakennus.  
 Rakennus lienee rakennettu 1800-luvun lopulla. Nuorisoseura osti rakennuksen v. 1928. 1920-luvulla  
 Pihlajalahden koulun opettaja asui rakennuksessa vuokralaisena. Vuonna 1961 rakennukseen asennettiin  
 öljylämmityslaitteet ja sisätilat uusittiin. Myös 1980-luvulla rakennusta on myös kunnostettu.  
 Rakennukseen on asennettu sähkölämmitys v. 1985. Rakennukseen on laitettu peltikatto, sisätiloja on  
 maalattu ja v. 1989 rakennus maalattiin ulkoa. Rakennus on hirsipintainen vain seinien yläosa on  
 vuoritettu. Edessä keskellä on frontoni, jossa on rinnakkain kolme yläosastaan kolmiomaista ikkunaa.  
 Rakennuksen päätyjen yläosissa on pienet kärjellään olevat neliöikkunat. Ikkunoiden sivulaudat  
 jatkuvat kivijalkaan asti. Hirsiseinän ja vuorituksen rajalla on vaakasuora kerroslista. Vuonna 1989  
 purettiin tontin vanha ulkorakennus ja rakennettiin uusi käymälärakennus.  
 PIHAPIIRI/MAISEMA.... : Pihlajalahden nuorisoseurantalo; Pihassa on seurantalons lisäksi pieni  
 käymälärakennus ja uusi grillikatos. Seurantalons takana on lentopallokenttä. Kohde sijaitsee  
 Pihlajakosken kylän keskustassa, aivan kylätien varressa.  
 KULT.HIST.ARVO..... :  
 LH.SUOJELUPÄÄTÖS..... :  
 RAK.TAI ASEMAKAAVA.... :  
 RAKENNUSSUOJELU..... :  
 KAIVAMÄÄRÄYKSET..... :  
 SÄILYMINEN..... : hyvä I; viime vuosina on kunnostettu ja käyttö on melko runsasta  
 AVUSTUKSET..... : Opetusministeriön seurantaloavustus 1989; OM:n seurantaloavustus 1-2 kertaa  
 aiemmin 1980-luvulla

LÄHTEET..... : Palomäki Marjatta 1.2. 1990; Pihlajakosken nuorisoseuralle avustusta.  
Kuhmoisten Sanomat 17.5. 1989  
LIITTEET..... :  
TÄYTTÄJÄ/PVM..... : Ranta Sirkka-Liisa 19890620; Lahnala Eija-Liisa 19900201.  
LISÄTIEDOT..... :



Kuhmoinen  
Pihlajalahden seurantalo

no: 159

2144 II 6842/2571



Kuhmoinen  
Pihlajalahden seuratalo

no: 159

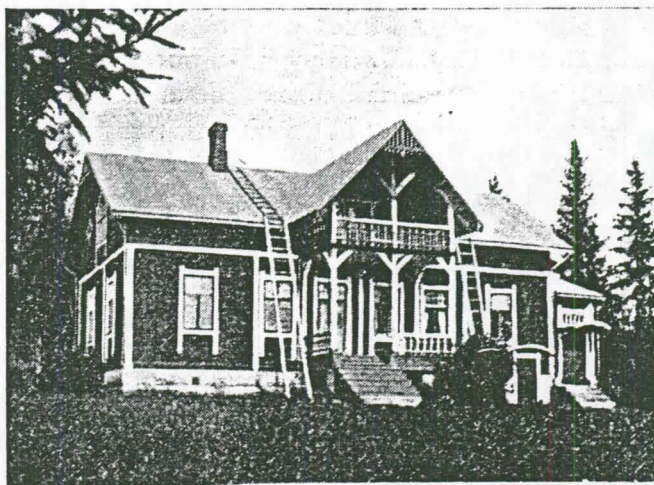

Pihlajalahden nuorisoseu-  
rantalo. V. Paloniemen  
kuvakok. 1965, s. 691.  
SUVAANTO



KOHDE..... : RANTA-LÄTTILÄ

KUNTA..... : Keski-Suomi; Kuhmoinen  
 KOHDETYYPPI..... : maatila; asuinrakennus I; aitta II; aitta III; aitta IV; riihi V; navetta VI  
 SIJAINNINPAIKKA..... : Pihlajakoski; Kuhmoinen  
 OMISTAJUUS..... : Toivo Lätttilän perikunta; yksityinen perikunta  
 OMISTAJAN OSOITE..... : Toivo Lätttilän perikunta, 17850 Pihlajakoski  
 PERUSKARTTA/KOORDIN... : 2144 11 6841/2572  
 KIINTEISTÖTUNNUS..... : Lätttilä 2:18  
 INV.LOMAKE NRO..... : 160  
 NYKYINEN KÄYTTÖ..... : asuinrakennus I; varasto II; varasto III; varasto IV; kuivuri V; kuivuri VI; varasto VI  
 ALKUP. KÄYTTÖ..... : asuinrakennus I; aitta II; vilja-aitta III; aitta IV; riihi V; navetta VI; talli VI; sikala VI  
 RAKENNUSAIKA..... : 1904 I; 1903 ? IV; 1903 VI  
 SUUNNITTELIJA..... :  
 KORJAUSVUODET..... : 1924 I; 1952 I; 1955-56 I, 1978 V; 1930-39 VI; 1971-72 VI; 1975 VI  
 PERUSTUS..... : harmaakivi I; nurkkakivet II; nurkkakivet III; nurkkakivet IV; nurkkakivet V; betoni VI  
 RUNKO..... : hirsi I; hirsi II; hirsi III; hirsi IV; lauta IV; hirsi V; lauta V; sementtitiili VI; lauta VI  
 KATE..... : tiili I; pelti II; pelti III; päre IV; pelti IV; huopa V; pelti VI  
 ULKOVUOROUS..... : vaaka ponttilauta I; pysty ponttilauta II; rappaus VI; pysty lomalauta VI  
 ULKOVÄRIT..... : vaaleankeltainen (S) I; punamulta (S) IV  
 KERROSLUKU..... : (1)+ 1 + (1) I; 1 II; 2 III; 1 IIV, 1 V; 1 VI  
 KUNTO..... : hyvä I; hyvä II; hyvä III; kohtalainen IV; hyvä V; hyvä VI  
 HUONELUKU..... : 8; pirtti; keittiö; eteinen; sali; huone 2; yläkerran huone 2  
 SISÄSEINIEN PINNAT... :  
 MUKAVUODET..... : vesijohto I; viemäri I; sähkö I  
 KORJAUKSET/LAAJENNUS.. : rakennus vuorattu, kuisti ja yläkerran huoneet rakennettu (1924) I; rakennusta uusittu (1952) I; kellariin rakennettu pannuhuone ja saunatilat, rakennukseen laitettu tiilikatto (1955-56) I; rakennettu kuivuri V; rakennus peruskorjattu (1930-39) VI; rakennus korotettu (1971-72) VI; parveen rakennettu kylmäilmakuivuri (1975) VI  
 RAKENNUSTYYLI..... :  
 IKKUNAMALLIT..... : T-ikkuna I  
 KATTOMUOTO..... : satula I; satula II; satula III; satula IV; satula V; satula VI  
 KATTO/RÄYSTÄSKORISTEET : päädyt aumattu I; taitteinen frontoni molemmilla puolilla keskellä I,  
 KUISTIT/PARVEKKEET.... : umpikuisti, aumakattoinen I  
 KORISTEAIHEET/KAIVER. : loivasti profiloituidut ikkunoiden ylälaudat I  
 KORISTEMAALAUKSET..... :  
 POHJATYYPPI..... :  
 SALVOSTYYPPI..... : pitkänurkka II; pitkänurkka III; pitkänurkka IV; pitkänurkka, sulkaalv-os V  
 AITTATYYPPI..... : riviaitta II; yksinäisaitta, kaksikerroksinen III; riviaitta IV  
 MYLLYTYYPPI..... :  
 UUNITYYPPI..... : korkeaotsainen harmaakiviauuni I  
 RAKENNUSHISTORIA..... : Lätttilän kantatila on ollut nykyisellä paikallaan jo keskiajalta lähtien, vuodesta 1624 lähtien tila on mainittu erillisenä Lätttilän kylänä. Ranta-Lätttilän tila on ollut saman suvun hallussa vuodesta 1585. Vanha Lätttilän tila on halottu v. 1779 Ranta-Lätttilän ja Perä-Lätttilän tiloiksi. Asuinrakennus on rakennettu v. 1904 ja siinä on alunperin ollut kaksi nykyistä kuistia pienempää kuistia. Vuonna 1924 rakennus on vuorattu ja ulko-ovien eteen on rakennettu nykyinen kuisti, jossa on kolme ulko-ovea ja niiden välissä ikkuna. Salin alla on holvikellari, johon on tehty 1950-luvun puolivälissä pannuhuone ja saunatilat. Keittiöön on ollut suoraan sisäänkäynti keskimmäisen kuistin oven kohdalta. Sisätiloissa on tehty sisustusmuutoksia eri aikoina. Navettarakennuksessa on alunperin ollut tilat navetalle, tallille, karjakeittiölle ja sikalalle. Rakennusta on korotettu v. 1971-72. Talosta on hävitetty karja v. 1975 ja navetan parveen on rakennettu v. 1975 kylmäilmakuivuri. Viljamakasiini on siirretty muualta nykyiselle paikalleen.  
 PIHAPIIRI/MAISEMA..... : Ranta-Lätttilä; Pihapiirissä on yhtenäisenä rakennusryhmänä asuinrakennus, kolme aittaa, kuivaajaksi muutettu navettarakennus ja vanhusten asuinrakennus. Tästä ryhmästä hieman



kauempana on talon riihi, josta myös on tehty kuivaaja. Rakennukset sijaitsevat Pihlajakoski - Närvä -kylätien varressa, Päijänteen Pihlajalahden läheisyydessä.

KULT.HIST.ARVO..... : Ranta-Lättilän rakennukset ovat tyyppillisiä 1900-luvun alussa rakennettuja, kuhmoislaisen maatalan rakennuksia; paikallinen historiallinen; paikallinen rakennushistoriallinen

LH.SUOJELUPÄÄTÖS..... :

RAK.TAI ASEMAKAAVA.... :

RAKENNUSSUOJELU..... :

KAAVAMÄÄRÄYKSET..... :

SÄILYMINEN..... : hyvä; Rakennukset ovat käytössä.

AVUSTUKSET..... :

LÄHTEET..... : Suvanto Seppo, Kuhmoisten historia. 1965. Lahti., 99; Suuri maatilakirja V.

Hämeen lääni. 1964. Kuopio., 633-634

LIITTEET..... : 1. karttaliite, 2. kuvaliite

TÄYTTÄJÄ/PVM..... : Ranta Sirkka-Liisa 19890621; Lahnala Eija-Liisa 19900131.

LISÄTIEDOT..... :



Kuhmoinen  
Ranta-Lättilä

no: 160

2174 II 6841/2572



1. asuinrakennus
2. riviaitta
3. viljamakasiini
4. aitta + lüter
5. riiki
6. kanjarakennus
7. vaja
8. toinen asuinrakennus

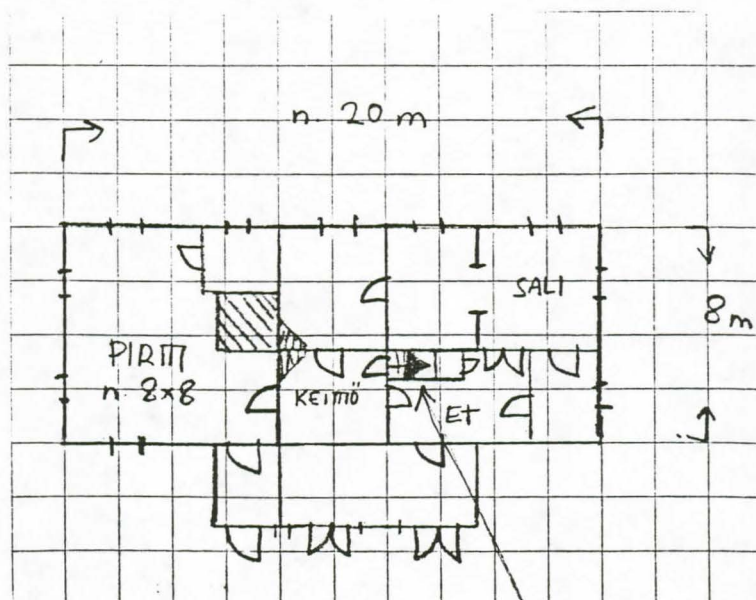
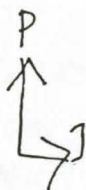
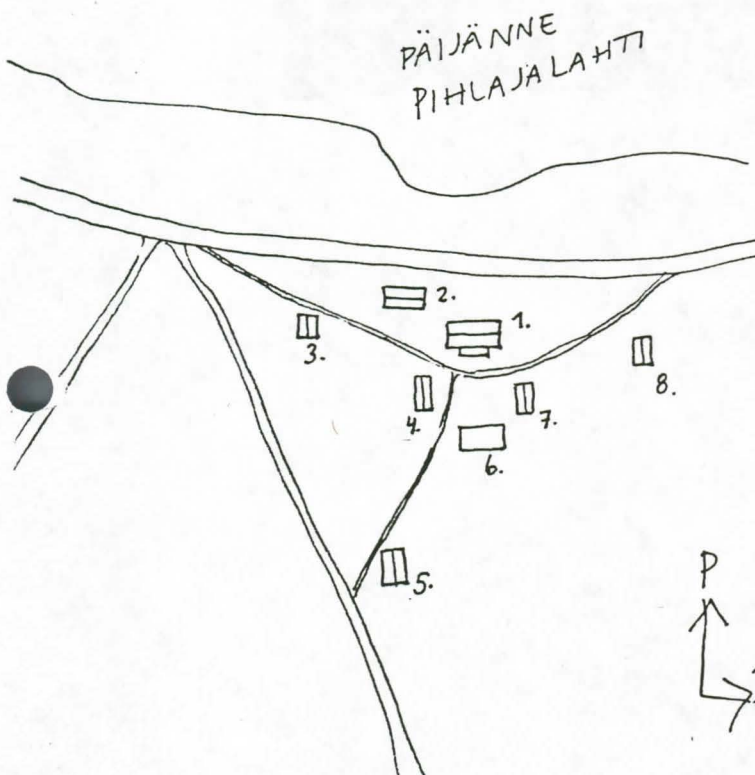

Rappuset kellarin

Kuhmoinen  
Ranta-Lättilä

no: 160

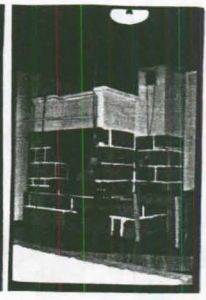

I

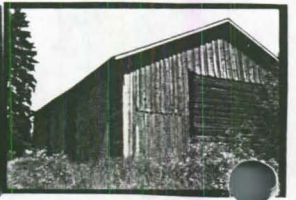
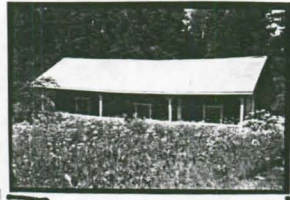

II

III

IV

V



VI



KOHDE..... : SEPPÄLÄ

KUNTA..... : Keski-Suomi; Kuhmoinen  
KOHDETYYPPI..... : maatalo; asuinrakennus I; riihi II  
SIJAINNINPAIKKA..... : Pihlajakoski; Kuhmoinen  
OMISTAJUUS..... : Seppälä Toivo; yksityinen  
OMISTAJAN OSOITE..... : Seppälä Toivo, 17850 Pihlajakoski  
PERUSKARTTA/KOORDIN... : 21 44 11 6842/2571  
KIINTEISTÖTUNNUS..... : Pihlajalahti 1:137  
INV.LOMAKE NRO..... : 161  
NYKYINEN KÄYTTÖ..... : asuinrakennus I; varasto II  
ALKUP. KÄYTTÖ..... : asuinrakennus I; riihi II  
RAKENNUSAIKA..... : 1840-1859 I; 1885 II  
SUUNNITTELIJA..... :  
KORJAUSVUODET..... : 1947 I  
PERUSTUS..... : harmaakivi I; nurkkakivet II  
RUNKO..... : hirsi I; hirsi II; lauta II  
KATE..... : pelti I; pelti II  
ULKOVUORAUUS..... : pysty peiterima I; vuoraamaton II  
ULKOVÄRIT..... : valkoinen (S) I; ruskea (L) I  
KERROSLUKU..... : 1 I; 1 II  
KUNTO..... : hyvä I; kohtalainen II  
HUONELUKU..... : 7; pirtti; keittiö; huone 4 kpl; saunatilat I  
SISÄSEINIEN PINNAT.... : pihvi (pirtti) I  
MUKAVUODET..... : vesijohto I; viemäri I; sähkö I  
KORJAUKSET/LAAJENNUS.. : rakennusta uusittu (1947) I; saunatilat ja kamari rakennettu pirtin takaosaan I  
RAKENNUSTYYLI..... :  
IKKUNAMALLIT..... : 6-ruutuinen I  
KATTOMUOTO..... : satula I; satula I  
KATTO/RÄYSTÄSKORISTEET :  
KUISTIT/PARVEKKEET... : umpikuisti, aumakattoinen, kaksi ulko-ovea, ovien välissä ikkuna I  
KORISTEAIHEET/KAIVERR. :  
KORISTEMAALAUKSET..... :  
POHJATYYPPI..... : paritupatyypinen I  
SALVOSTYYPPI..... : pitkänurkka, kuusikulmainen sulkaalvos II  
AITTATYYPPI..... :  
MYLLYTYYPPI..... :  
UUNITYYPPI..... :  
RAKENNUSHISTORIA..... : Pihlajalahden ensimmäiseksi vakituiseksi asukkaaksi asettui v. 1548 Mikko Jussinpoika Seppälän talon tienoille. Hän alkoi nopeasti vaurastunut, koska tila sijaitsi edullisella paikalla. Seppälän talo on saanut Kuhmoisten historian mukaan nimensä kupariseppistä. Talon nykyinen asuinrakennus on rakennettu 1840-50-luvulla tulipalon tuhattua edellisen asuinrakennuksen, mikä sijaitsi pihassa nykyiseen asuinrakennukseen nähden toisinpäin. Vuosisadan vaihteessa Seppälän asuinrakennus oli pitkänurkkainen, hirsipintainen rakennus, jossa oli edessä keskellä satulakattoinen frontoni ja ulko-oven edessä satulakattoinen lautakuisti ja siinä kuusiruutuiset ikkunat ja pariovet. Asuinrakennuksen sivulla oli hirsinen aittarakennus, jonka päässä oli ruokakello ja keskellä satulakattoinen umpikuisti. Aittarakennuksen päähän on tehty lautarakenteinen (?) varastotila. Aittarakennus on edelleen pihassa, mutta on hieman huonokuntoinen. Asuinrakennuksen pirtti-osa on edelleen multapenkeillä. Pirtissä on ollut 3,5 x 3,5 m:n suuruinen uuni. Pirtin takaosaan on tehty saunatilat ja huone. Suuren maatilakirjan mukaan asuinrakennusta on uusittu v. 1947. Asuinrakennuksessa on räystään alapuolella matalat haukanikkunat. Rakennuksen kuisti on aumakattoinen umpikuisti, jossa on kaksi ulko-ovea ja ovien välissä ikkunat. Riihirakennuksen toinen riihi on vuodelta 1885 ja toinen on vanha sauna, mikä on siirretty riiheksi. Rakennuksen toinen sivu on lautaa.  
PIHAPIIRI/MAISEMA.... : Seppälä; Pihapiirissä on asuinrakennus, aitta-varasto -rakennus, riihi ja huonokuntoinen navetta.  
KULT.HIST.ARVO..... : Seppälä on rakennuskannaltaan tyyppillinen maatalon pihapiiri; paikallinen rakennushistoriallinen  
LH.SUOJELUPÄÄTÖS..... :  
RAK.TAI ASEMAKAAVA.... :

RAKENNUSSUOJELU..... :  
KAAVAMÄÄRÄYKSET..... :  
SÄILYMINEN..... : hyvä; Rakennukset ovat asuin- ja varastokäytössä.  
AVUSTUKSET..... :  
LÄHTEET..... : Seppälä Toivo 20.6. 1989; Suvanto Seppo, Kuhmoisten historia. 1965. Lahti.  
133,451; Suuri maatilakirja V. Hämeen lääni. 1964. Kuopio. 637.  
LIITTEET..... : 1. karttaliite, 2. kuvaliite  
TÄYTTÄJÄ/PVM..... : Ranta Sirkka-Liisa 19890620; Lahnala Eija-Liisa 19900130.  
LISÄTIEDOT..... :



Kuhmoinen  
Seppälä

no: 161

2144 II 6842/2571



Kuhmoinen  
Seppälä

no: 161



I

II

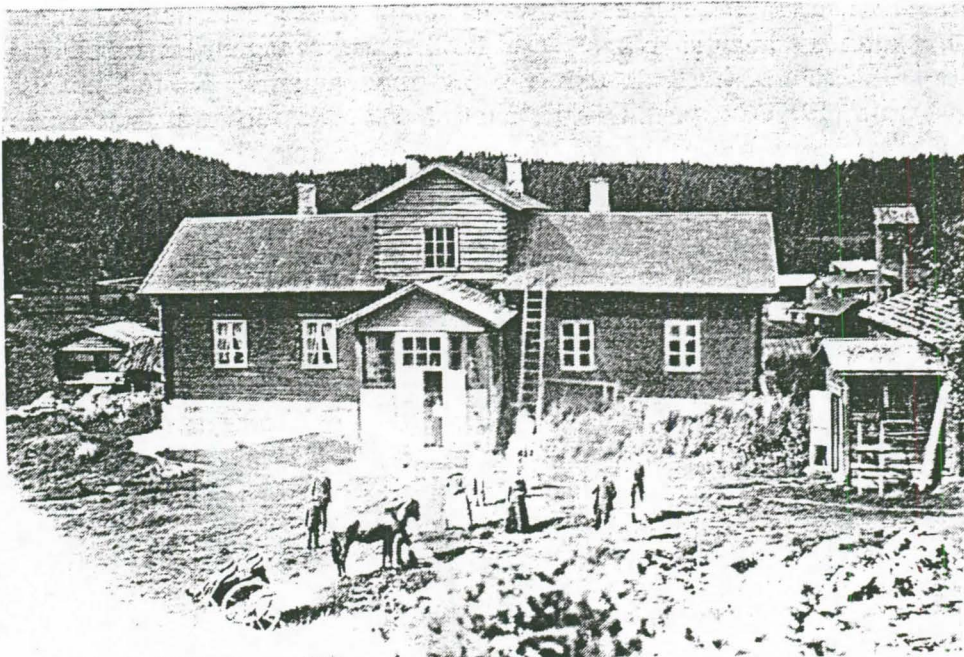

Pihlajalahden Seppälä vuosisadan vaihteessa. Valok. K. A. Varmavuori. HM.  
SUVANTO 1965, s. 451.



KOHDE..... : PIHLAJAKOSKEN VANHA PUHELINKESKUS

KUNTA..... : Keski-Suomi; Kuhmoinen  
 KOHDETYYPPI..... : puhelinkeskus  
 SIJAINNIPAIKKA..... : Pihlajakoski; Kuhmoinen  
 OMISTAJUUS..... :  
 OMISTAJAN OSOITE..... :  
 PERUSKARTTA/KOORDIN... : 2144 11 6842/2571  
 KIINTEISTÖTUNNUS..... :  
 INV.LOMAKE NRO..... : 162  
 NYKYINEN KÄYTTÖ..... : kesäasunto  
 ALKUP. KÄYTTÖ..... : asuinrakennus  
 RAKENNUSAIKA..... : 1800-1900  
 SUUNNITTELIJA..... :  
 KORJAUSVUODET..... :  
 PERUSTUS..... : nurkkakivet  
 RUNKO..... : hirsi; lauta eteinen  
 KATE..... : pelti  
 ULKOVUORAUUS..... : pysty  
 ULKOVÄRIT..... : vaalea  
 KERROSLUKU..... : 1  
 KUNTO..... : kohtalainen  
 HUONELUKU..... : 2  
 SISÄSEINIEN PINNAT.... :  
 MUKAVUUDET..... :  
 KORJAUKSET/LAAJENNUS.. :  
 RAKENNUSTYYLI..... :  
 IKKUNAMALLIT..... :  
 KATTOMUOTO..... : satula  
 KATTO/RÄYSTÄSKORISTEET :  
 KUISTIT/PARVEKKEET.... : kuisti  
 KORISTEAIHEET/KAIVERR. :  
 KORISTEMAALAUKSET..... :  
 POHJATYYPPI..... :  
 SALVOSTYYPPI..... :  
 AITTATYYPPI..... :  
 MYLLYTYYPPI..... :  
 UUNITYYPPI..... :  
 RAKENNUSHISTORIA..... : Vanha puhelinkeskus on hirsirakenteinen kaksihuoneinen rakennus 1800-1900-luvun vaihteesta. Rakennuksessa on toiminut Pihlajakosken puhelinkeskus 1930-luvulta alkaen. Keskusta ovat hoitaneet mm. Luukkonen, Pusa ja Anna Sulin nimiset henkilöt. Keskus oli toiminnassa talossa 1965 asti ja 1970-luvulla rakennus on ollut asuinkäytössä. Sitä on jonkin verran kunnostettu asutokäyttöä varten. Pihapiirissä on lisäksi vanha puuliiteri sekä uusi sauna.  
 PIHAPIIRI/MAISEMA..... : Pihapiirissä talousrakennuksia. Puhelinkeskus sijaitsee Pihlajakosken kylän keskustassa tien varressa.  
 KULT.HIST.ARVO..... : Paikallisesti merkittävä puhelinkeskuksen talo; historiallinen paikallinen  
 LH.SUOJELUPÄÄTÖS..... :  
 RAK.TAI ASEMAKAAVA.... :  
 RAKENNUSUOJELU..... :  
 KAAVAMÄÄRÄYKSET..... :  
 SÄILYMINEN..... : Rakennusta on kunnostettu ja se on kesäkäytössä.  
 AVUSTUKSET..... :  
 LÄHTEET..... :  
 LIITTEET..... :  
 TÄYTTÄJÄ/PVM..... : Ranta Sirkka-Liisa 19890621  
 LISÄTIEDOT..... :

Kuhmoinen  
Vanha puhelinkeskus

no: 162

2144 II 6842/2571

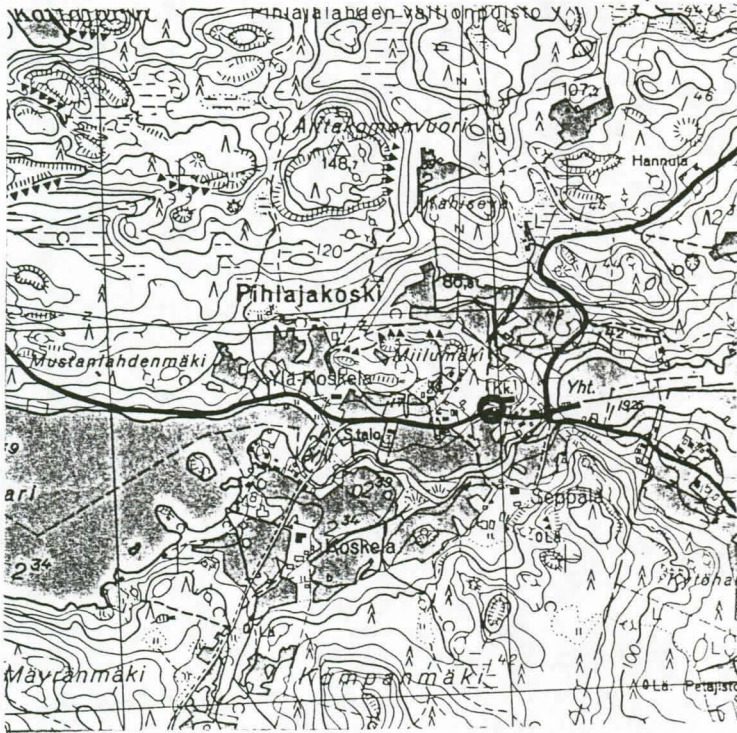



Kuhmoinen  
Vanha puhelinkeskus

no: 162



KOHDE..... : VIROLAHTI

KUNTA..... : Keski-Suomi; Kuhmoinen  
 KOHDETYYPPI..... : maatalo; asuinrakennus I; asuinrakennus II; asuinrakennus III; navetta  
 IV; riihi V; riviaitta VI; lato VII; aittarakennus VIII  
 SIJAINNIPAIKKA..... : Pihlajakoski; Kuhmoinen  
 OMISTAJUUS..... : Palomäki Jaakko; yksityinen  
 OMISTAJAN OSOITE..... : Palomäki Jaakko, 17850 Pihlajakoski  
 PERUSKARTTA/KOORDIN... : 2144 11 6846/2571  
 KIINTEISTÖTUNNUS..... : Lästilä 9:23  
 INV.LOMAKE NRO..... : 163  
 NYKYINEN KÄYTTÖ..... : asuinrakennus I; kesäasunto II; asuinrakennus III; navetta IV; varasto  
 V; kuivaaja V; varasto VI; varasto VII; varasto VIII; liiteri VIII  
 ALKUP. KÄYTTÖ..... : asuinrakennus I; asuinrakennus II; työmiehen asunto III; navetta IV;  
 riihi V; jyvääitta VI; nukkuma-aitta VI; lato VII, vilja-aitta VIII; liha-aitta VIII; nukkuma-  
 aitta VIII; liiteri VIII  
 RAKENNUSAIKA..... : 1860-1869 I; 1931 II; 1920-29 III; 1860-69 VIII  
 SUUNNITTELIJA..... :  
 KORJAUSVUODET..... : 1930-39 I; 1966 I; 1939 IV; 1954 IV  
 PERUSTUS..... : harmaakivi I; laasti I; harmaakivi II; nurkkakivet III; harmaakivi IV;  
 nurkkakivet V; nurkkakivet VI; nurkkakivet VII; nurkkakivet VIII  
 RUNKO..... : hirsi I; hirsi II; hirsi III; tiili IV; lauta IV; hirsi V; lauta V;  
 hirsi VI; hirsi VII; hirsi VIII; lauta VIII  
 KATE..... : tiili I; pelti II; pelti III; huopa IV; pelti V; pelti VI; pelti VII;  
 tiili VIII  
 ULKOVUORAUUS..... : vaaka ponttilauta I; pysty peiterima I; vuoraamaton II; vuoraamaton III;  
 vuoraamaton IV; vuoraamaton V; vuoraamaton VI; vuoraamaton VII; vuoraamaton VIII  
 ULKOVÄRIT..... : valkoinen (S) I; punainen (L) I; ruskea (I) I; keltainen (S) II;  
 valkoinen (L) II; punainen (S) VIII; valkoinen (L) VIII; keltainen (O) VIII  
 KERROSLUKU..... : (1)+1+(1) I; 1 II; 1 III; 2 IV; 1 V; 1 VI; 1 VII; 1 VIII  
 KUNTO..... : hyvä I; hyvä II; hyvä III, hyvä IV; hyvä V; hyvä VI; hyvä VII; hyvä  
 VIII  
 HUONELUKU..... : 8; pirtti; puhelinkamari; keittiö; eteinen; peräkamari; sali;  
 yläkerran huone 2 kpl  
 SISÄSEINIEN PINNAT... : hirsi (pirtti); tapetit (sali)  
 MUKAVUODET..... : vesijohto I; viemäri I; sähkö I  
 KORJAUKSET/LAAJENNUS.. : portaat rakennettu yläkertaan takan vierestä, yläkertaan 2 huonetta ja  
 halli, keittiö siirretty pirttiin (1930-luvulla) I; peruskorjaus, keskuslämmitys asennettu,  
 leivinuuni uusittu, keittiö siirretty vanhalle paikalleen (1966) I; navetta uusittu tiiliseinille  
 (1939) IV; katto uusittu ja korotettu (1954) IV  
 RAKENNUSTYYLI..... :  
 IKKUNAMALLIT..... : 6-ruutuinen I; 6-ruutuinen II; 6-ruutuinen III  
 KATTOMUOTO..... : satula I; satula II; satula III; satula IV; satula V; satula VI;  
 satula VII; satula VIII  
 KATTO/RÄYSTÄSKORISTEET : ruokakelloteline poikkipäädyn päädyssä VIII  
 KUISTIT/PARVEKKEET... : umpikuisti, aumakattoinen I; umpikuisti, satulakattoinen II; umpikuisti,  
 satulakattoinen III  
 KORISTEAIHEET/KAIVERR. : ikkunoissa leveät, koristekuivoiset ylälaudat II; koristeellinen ylälauda  
 ullakkoikkunassa III  
 KORISTEMAALAUKSET..... :  
 POHJATYYPPI..... : paritupatyyppinen I  
 SALVOSTYYPPI..... : pitkänurkka I; pitkä nurkka, kuusikulmainen sulkasalvos III; pitkä nurkka  
 kuusikulmainen sulkasalvos V; pitkänurkka, kuusikulmainen sulkasalvos VI; pitkänurkka, koirankaula  
 VII  
 AITTATYYPPI..... : riviaitta IV; riviaitta VIII  
 MYLLYTYYPPI..... :  
 UUNITYYPPI..... :  
 RAKENNUSHISTORIA..... : Vironlahden tila on erotettu Hinskan kantatilasta v. 1856. Vironlahti on  
 perustettu torpaksi v. 1778 ja merkitty kruunun uudistilaksi v. 1846. Asuinrakennus on rakennettu  
 todennäköisesti 1860-luvulla. Pirtin alla on askarteluhuone ja pannuhuone. Rakennus II on ollut



pappala, nykyisin kesäkäytössä. Rakennus III eli työmiehen asunto on ollut vattumaan luona ja sen päässä on ollut talli. Rakennus on siirretty nykyiselle paikalleen 1920-luvulla. Riviaitta on koottu viime vuosisadalla. Riihirakennuksesta ylempi riihi on vanhempi ja alemman riihen ovat tehneet pohjalaiset kirvesmiehet. Riihen vanhempaan osaan on tehty viljankuivaaja 1970-luvulla.

PIHAPIIRI/MAISEMA..... : Virolahti; Kohde on päärakennuksen, pienemmän rakennuksen, työmiehen asunnon, navetan, kahden riviaitan, ladon, navetan ja riihen muodostama epäsäännöllisen muotoinen rakennusryhmä yksityistien päässä. Pihassa on pihlaja, koivu ja 1930-luvulla rakennettu leikkimökki. Pihapiiri sijaitsee metsän rajauksessa Päijänteen läheisyydessä.

KULT.HIST.ARVO..... : Virolahti on monirakennuksinen, rakennuskannaltaan melko yhtenäinen maatilan pihapiiri, missä osa rakennuksista on rakennettu 1800-luvun lopulla ja osa 1900-luvun alussa; paikallinen historiallinen; paikallinen rakennushistoriallinen

LH.SUOJELUPÄÄTÖS..... :

RAK.TAI ASEMAKAAVA.... :

RAKENNUSSUOJELU..... :

KAAVAMÄÄRÄYKSET..... :

SÄILYMINEN..... : hyvä; Rakennukset ovat hyväkuntoisia ja niiden käyttö jatkuu lähitulevaisuudessa entisellään.

AVUSTUKSET..... :

LÄHTEET..... : Palomäki Marjatta 21.6. 1989; Suvanto Seppo, Kuhmoisten historia. 1965. Lahti. 175; Suuri maatilakirja V. Hämeen lääni. 1964. Kuopio. 644-645.

LIITTEET..... : 1. karttaliite, 2. kuvaliite

TÄYTTÄJÄ/PVM..... : Ranta Sirkka-Liisa 19890621; Lahnala Eija-Liisa 19900130.

LISÄTIEDOT..... :

Kuhmoinen  
Virolahti

no: 163

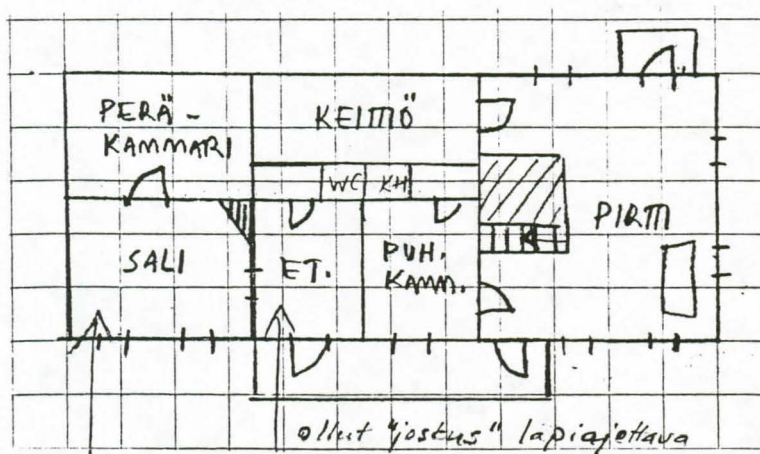
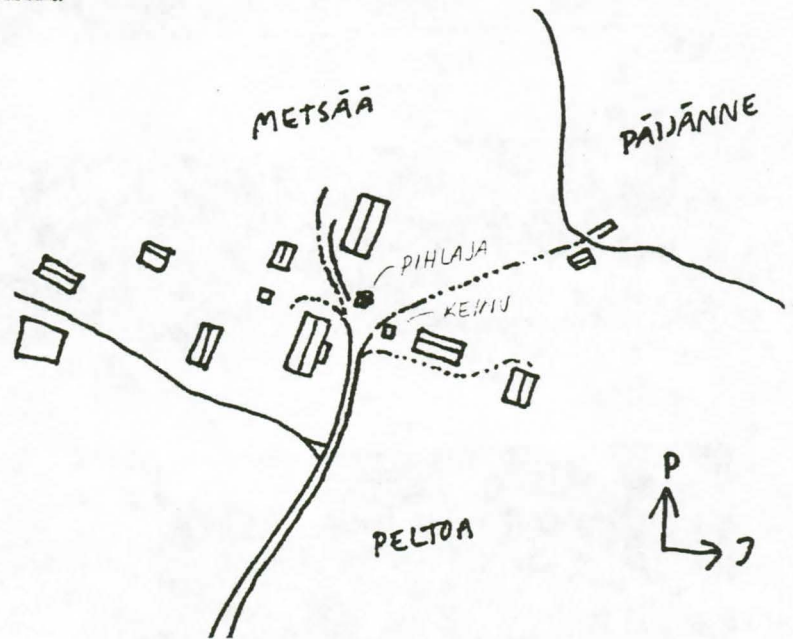
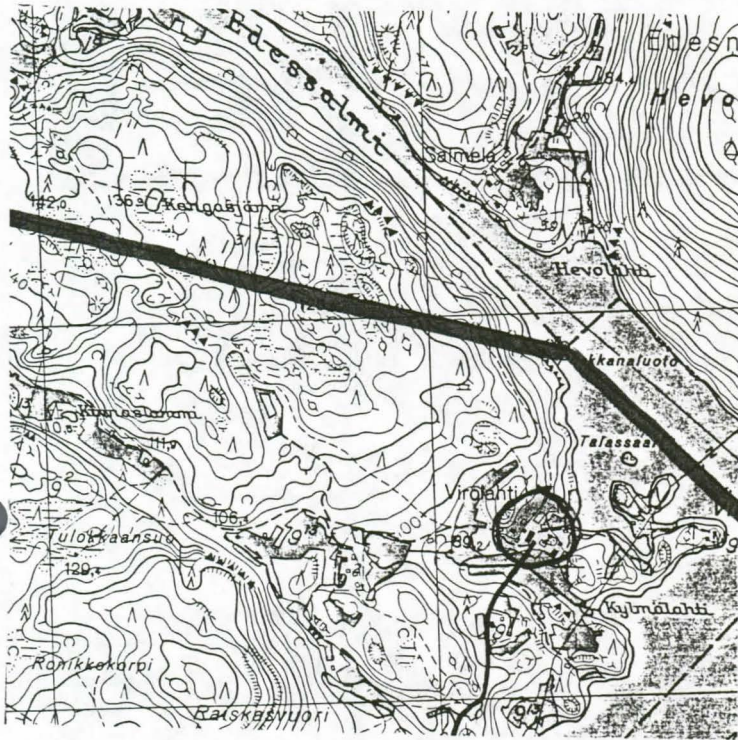

piikki: 10 x 9,2

olleet "jostus" läpiajettava  
lattia ja katot uusitut, uuni jäljellä (ei kistössä)



Kuhmoinen  
Virolahti

no: 163



I



II

III



VII

VI

V



IV

III

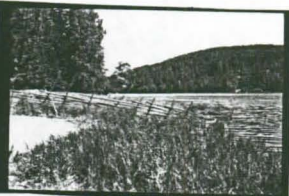



KOHDE..... : VÄHÄ-KOSKELA; KOSKELA

KUNTA..... : Keski-Suomi; Kuhmoinen  
 KOHDETYYPPI..... : maatalo; asuinrakennus I; navetta II; aitta III; liiteri IV  
 SIJAINNINPAIKKA..... : Pihlajakoski; Kuhmoinen  
 OMISTAJUUS..... : Koskela Heimo; yksityinen  
 OMISTAJAN OSOITE..... : Koskela Heimo, Helsinki  
 PERUSKARTTA/KOORDIN... : 2144 11 6842/2571  
 KIINTEISTÖTUNNUS..... : Pihlajalahti 2:120  
 INV.LOMAKE NRO..... : 164  
 NYKYINEN KÄYTTÖ..... : asuinrakennus I; navetta II; varasto III; autotalli III; varasto IV  
 ALKUP. KÄYTTÖ..... : asuinrakennus I; navetta II; aitta III; liiteri IV  
 RAKENNUSAIKA..... : 1850-59 I; 1903 I; 1929 II; 1947 IV  
 SUUNNITTELIJA..... :  
 KORJAUSVUODET..... : 1925 I; 1946 I; 1950-59 I; 1950-59 III  
 PERUSTUS..... : harmaakivi I; betoni I; betoni II; nurkkakivet III  
 RUNKO..... : hirsi I; tiili II; hirsi III; lauta III; lauta ? IV  
 KATE..... : tiili I; tiili II; tiili III; pelti IV  
 ULKOVOORAUUS..... : vaaka, ponttilauta (leveä) I; vaaka ponttilauta I; pysty helmipontti I; rappaus II; pysty peiterima II; pysty peiterima IV  
 ULKOVÄRIT..... : valkoinen (S) I; valkoinen (S) III  
 KERROSLUKU..... : 1 I; 2 II; 1 III; 1 IV  
 KUNTO..... : kohtalainen I; hyvä II; hyvä III; hyvä IV  
 HUONELUKU..... : 8; pirtti; eteinen; keittiö; kamari; sali; huone 3 kpl  
 SISÄSEINIEN PINNAT... : puolipaneli (pirtti)I  
 MUKAVUUDET..... : vesijohto I; viemäri I; sähkö I  
 KORJAUKSET/LAAJENNUS.. : peruskorjaus, mm. uuni uusittu ja pirtistä poistettu kurkihirsi (1925) I; pirttiin tehty komerot ja rakennukseen laitettu vesijohto (1946) I; avoveranta muutettu umpikuistiksi (1950-59) I; aitan taakse rakennettu autotalli (1950-59) III  
 RAKENNUSTYYLI..... :  
 IKKUNAMALLIT..... : T-ikkuna, neliruutuinen I  
 KATTOMUOTO..... : satula I; satula II; satula III; satula IV  
 KATTO/RÄYSTÄSKORISTEET : ruokakelloteline päädyssä IV  
 KUISTIT/PARVEKKEET... : umpikuisti, pulpettikattoinen rakennuksen sisäkulmassa I  
 KORISTEAIHEET/KAIVER... : ikkunoissa leveät vuorilaudat, ylälaudoissa keskellä kolmiokoristeet ja kohollaan olevat vinoneliökoristeet I; kulmissa harkoitusta II  
 KORISTEMAALAUKSET..... :  
 POHJATYYPPI..... : vinkkelirakennus I  
 SALVOSTYYPPI..... : pitkänurkka IV  
 AITTATYYPPI..... : yksinäisaitta, otsallinen IV  
 MYLLYTYYPPI..... :  
 UUNITYYPPI..... :  
 RAKENNUSHISTORIA..... : Koskelan tila on 1760-luvulla perustettu Pihlajakosken torppa. Torpasta muodostui v. 1783 Pihlajalahden talon osana Koskelan tila. Nykyinen omistajasuku on tullut tilalle v. 1824 Luhangasta. Talo on jaettu Vähä-Koskelaksi ja Härö-Koskelaksi sisarusten kesken v. 1873. Asuinrakennuksen vanhempi osa on rakennettu viimeistään 1850-luvulla. Vuonna 1903 ns. vanhusten pytinki purettiin ja hirsistä rakennettiin varsinaisen asuinrakennuksen jatkoksi vinkkeliosa. Rakennukseen on tehty tiilikatto v. 1948. Sisätiloista on purettu takkoja ja entisestä karjakon huoneesta on tehty saunatilat. Uunin taakse on tehty ruokakomero ja kellari. Eteinen on joskus ollut avokuisti. Pihlajakosken posti on toiminut takahuoneessa. Rakennuksen vuoritus on seinän alaosa ja päädyistä vaakaponttilautaa. Ikkunoiden kohdalla on pystyä helmiponttilautaa ja ikkunoiden yläpuolella vaakaponttilautaa (edellistä kapeampaa). Otsallisessa aitassa on koteloidut salvosten päät ja otsassa pystyä peiterimalaudoitusta. Rakennuksen jatkoksi on tehty 1950-luvulla lautarakenteinen autotalliosa. Navettaan johtaa päädyistä ajosilta. Navetan tiilet on tehty v. 1929 paikanpäällä. Pihapiiristä on palanut hirsiset aitat 1950-luvulla. Tien toisella puolella oleva riihi on luhistunut.  
 PIHAPIIRI/MAISEMA.... : Vähä-Koskela; Pihapiiri muodostuu vinkkelin muotoisesta asuinrakennuksesta, navetasta, liiteristä, talousrakennuksesta ja yksinäisaitasta. Pihapiiri sijaitsee Pihlajakosken kylän keskustassa, 4-tielle johtavan kylätien läheisyydessä.  
 KULT.HIST.ARVO..... : Koskela on 1760-luvulla perustettu torppa. Asuinrakennuksen vanhin osa on



1850-luvulta, mutta nykyisen ulkoasuunsa rakennus on muutettu 1900-luvun alussa. Kohteella on merkitystä myös kylän postin toimipaikkana; paikallinen historiallinen; paikallinen rakennushistoriallinen

LH.SUOJELUPÄÄTÖS..... :

RAK.TAI ASEMAKAAVA.... :

RAKENNUSSUOJELU..... :

KAAVAMÄÄRÄYKSET..... :

SÄILYMINEN..... : hyvä; Rakennukset ovat käytössä.

AVUSTUKSET..... :

LÄHTEET..... : Koskela Edit 20.6. 1989; Suvanto Seppo Kuhmositen historia. 1965. Lahti.

195; Suuri maatilakirja V. Hämeen lääni. 1964. Kuopio. 622-623.

LIITTEET..... : 1. karttaliite, 2. kuvaliite

TÄYTTÄJÄ/PVM..... : Ranta Sirkka-Liisa 19890620; Lahnala Eija-Liisa 19900130.

LISÄTIEDOT..... :

Kuhmoinen  
Vähä-Koskela

no: 164

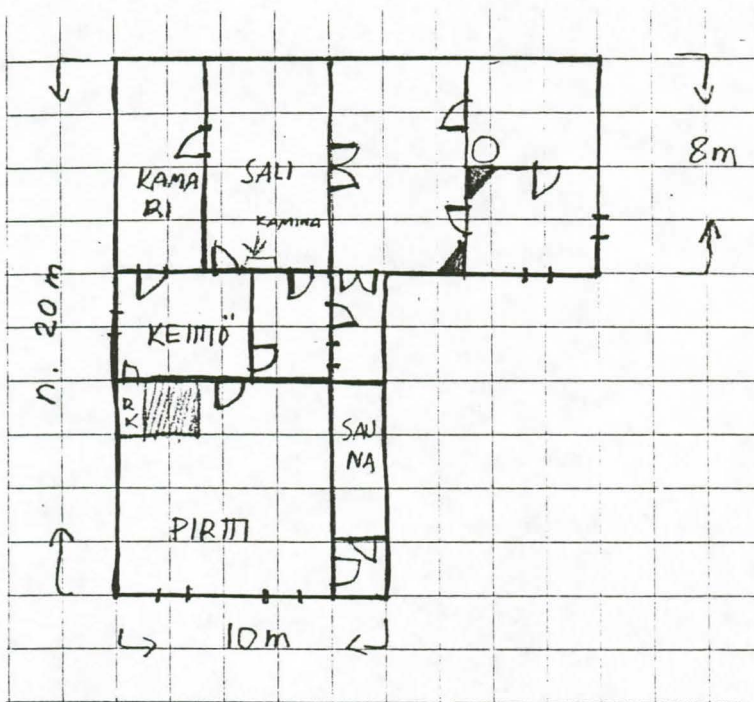



Kuhmoinen  
Vähä-Koskela

no: 164

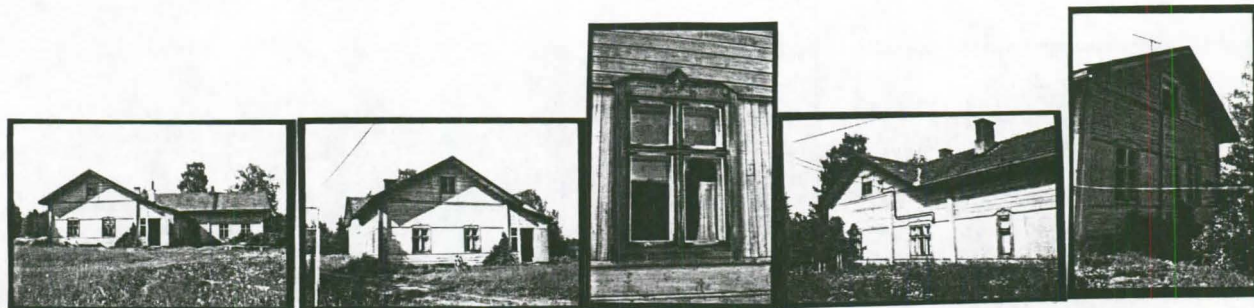

I



IV



III



KOHDE..... : ÄSKÖLÄ

KUNTA..... : Keski-Suomi; Kuhmoinen  
 INV.LOMAKE NRO..... : 165  
 KOHDETYYPPI..... : maatalo; asuinrakennus I; asuinrakennus II; jyvääitta III; riihi IV  
 SIJAINTPAIKKA..... : Pihlajakoski; Kuhmoinen  
 OMISTAJUUS..... : Jokela Päivi ja Kimmo; yksityinen  
 OMISTAJAN OSOITE..... : Jokela Päivi ja Kimmo, 17850 Pihlajakoski  
 PERUSKARTTA/KOORDIN..... : 2144 11 6841/2573  
 KIINTEISTOTUNNUS..... : Lätilä 3:20  
 NYKYINEN KAYTTO..... : varasto I; asuinrakennus II; varasto III; varasto IV  
 ALKUP. KAYTTO..... : asuinrakennus I; asuinrakennus II; jyvääitta III; riihi IV  
 RAKENNUSAIKA..... : 1800-1849 ? I; 1947-1948 II  
 KORJAUSVUODET..... : 1860-1869 I; 1910 I; 1950 I; 1960-1969 I; 1934 III  
 PERUSTUS..... : nurkkakivet I; betoni II; nurkkakivet III; nurkkakivet IV  
 RUNKO..... : hirsi I; hirsi II; hirsi III; hirsi IV; lauta IV  
 KATE..... : huopa I; pelti II; pelti IV  
 ULKOVUORAUUS..... : pysty peiterima II; pysty peiterima (seinien yläosa) III; vuoraamaton III, vuoraamaton IV  
 ULKOVARIT..... : keltainen (S) II; valkoinen (L) II; vihreä (K) II  
 KERROSLUKU..... : 1 I; 1 II; 1 III; 1 IV  
 KUNTO..... : kohtalainen I; hyvä II; hyvä III; hyvä IV  
 HUONELUKU..... : 4 I; pirtti; eteinen; sali; kamari  
 SISASEINIEN PINNAT..... : tapetti (pirtti) I; tapetti (sali) I; tapetti (kamari) I  
 KORJAUKSET/LAAJENNUS... : rakennus siirretty nykyiselle paikalleen (1860-69) I; tehty uudet perustukset (1910) I; kuisti muutettu avokuistista umpikuistiksi (1950) I; laitettu huopakatto (1960-69) I; rakennus siirretty nykyiselle paikalleen (1934) III  
 IKKUNAMALLIT..... : 8-ruutuinen I; 6-ruutuinen II  
 KATTOMUOTO..... : satula I; satula II; satula III; satula IV  
 KATTO/RAVSTÄSKORISTEET : kuistifrontoni edessä keskellä I; frontoni, satulakattoinen edessä keskellä II  
 KUISTIT/PARVEKKEET.... : umpikuisti, satulakattoinen edessä keskellä I; umpikuisti, satulakattoinen edessä keskellä II  
 POHJATYYPPI..... : paritupa I  
 SALVOSTYYPPI..... : pitkä nurkka, 6-kulmainen sulkasalvos I; lyhyt nurkka III; pitkä nurkka, 6-kulmainen sulkasalvos IV  
 AITTATYYPPI..... : yksinäisaitta III  
 RAKENNUSHISTORIA..... : Askölän talo syntyi isossajaossa 30.8. 1799, Tilojen omistukset laadittiin ja kirjoitettiin isoajakoa varten jo vuonna 1794. Isonjaon aikana taloa isännöi jo kahdesti leskeksi jäänyt Maria Johansdotter ja oletettavasti hän oli jo naimisissa Matts Claensson Lähdenmäen kanssa. Lisätietoja isojaon karttakuvauksessa liite 3 ja Matts Claenssonin perunkirjassa v. 1824 liite 4). Askölän pihapiirin hirsipintainen asuinrakennus on ollut talon piharakennus. Rakennus on siirretty nykyiselle paikalleen 1860-luvulla, kun rakennuksen vanhalle paikalle rakennettiin kivinavetta. Rakennuksen pirttiosa on salinpäätä vanhempi. 1910-luvulla rakennukseen on tehty uudet perustukset. Rakennuksen uunin teki Pietari Ahonen Aholasta. Kivi-uunissa oli alkuaan pieni hella. Se poistettiin v. 1940 Kotiliesi No 40 -hellan tieltä. Vuonna 1948 Kotiliesi-hella siirrettiin uuteen asuinrakennukseen ja tilalle murattiin tiilinen hella. Askölän pihapiiristä v. 1910 otetussa valokuvassa on oikealla kivinavetta, keskellä asuinrakennukset, taustalla riihirakennus, asuinrakennuksista vasemmalla hevostalli, alempana sauna-halkoliiteri -rakennus, maïonkäsittelyhuoneet ja oikealla aittarivi. Tilalle johtava tie tuli asuinrakennusten päätyjen välistä pihaan. Tie jatkui pohjoiseen kohti Pihlajalahtea ja Ruokoniemen laivalaituria. Vuonna 1938 otetussa valokuvassa on tilan vanha päärakennus (vas.), joka purettiin v. 1948. Kuvassa oikealla sijaitseva asuinrakennus (rak. I) on säätanut olla aseseppän asunto. Aseseppällä oli paja Askölän asuinrakennuksen koillisnurkalla. V. 1910-1916 Askölän asuinrakennus oli ahkerassa käytössä, sillä kesäisin rakennuksessa oli kesävieraita, talvisin siinä pidettiin kiertokoulua. 1950-luvulla pari räätäliä teki rakennuksessa töitä. Talvella 1955-1956 rakennuksessa toimi Itä-Hämeen kiertävä mieskotiteollisuuskoulu. Rakennus oli lomalaisten käytössä 1970-luvulla asti. Rakennuksen alin hirsikerta on osittain uusittu. Talon uudempi asuinrakennus on rakennettu hirrestä v. 1947-1948. Rakennukseen on osittain käytetty 1700-luvun lopulla (hirressä vuosiluku 1795) rakennetun tilan vanhan rakennuksen hirsiä. Talon vanhemman asuinrakennuksen eteläpuolelle on istutettu omanapuita ja marjapensaita jo vuosisadan vaihteessa.  
 PIHAPIIRI/MAISEMA..... : Askölä; Vanhan asuinrakennuksen, 1940-luvun asuinrakennuksen, jyvääitan, pajan, riihen, liiterin ja 1980-luvulla rakennetun asuinrakennuksen muodostama hajanainen pihapiiri.  
 KULT.HIST.ARVO..... : Askölän vanha asuinrakennus on rakennettu viimeistään 1800-luvun alkupuolella ja siirretty nykyiselle paikalleen 1860-luvulla. Rakennuksessa on toiminut 1950-luvulla kiertävä mieskotiteollisuuskoulu; paikallinen historiallinen; paikallinen rakennushistoriallinen  
 SÄILYMINEN..... : hyvä; Rakennukset ovat hyväkuntoisia.  
 LAHTEET..... : Askölä Vieno ja Pentti 28.6. 1989; Pentti Askölän 4.4. 1991 kirjoitettu täydennyskirje Selvitystä Askölän talon historiaan; Matts Claenssonin perunkirja v. 1824; Tilan verollepanoasiakirja, asiakirja 2377 (Pentti Askölän hallussa)  
 LIITTEET..... : 1. karttaliite, 2. kuvaliite, 3. Matts Claenssonin perunkirja v. 1824, 4. Verollepanoasiakirja, karttakuvaus toimitus 2377, 5. Pentti Askölän kirje 4.4. 1991 Selvitys Askölän talon historiasta.  
 TAYTTAJA/PVM..... : Ranta Sirkka-Liisa 19890628; Lahnala Eija-Liisa 19910408.



Kuhmoinen  
Äskölä

no: 165

2144 II 6841/2573

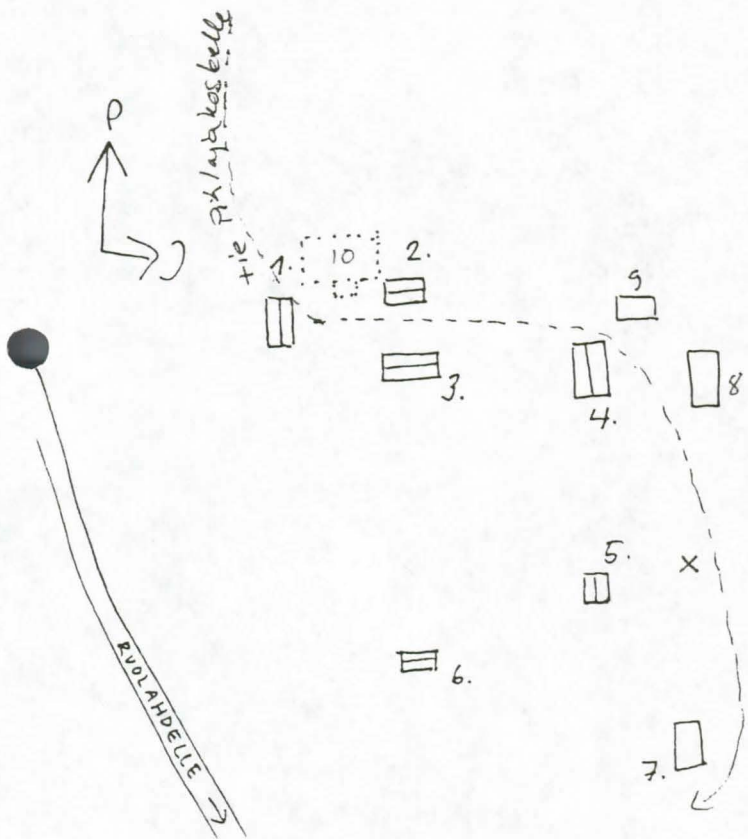
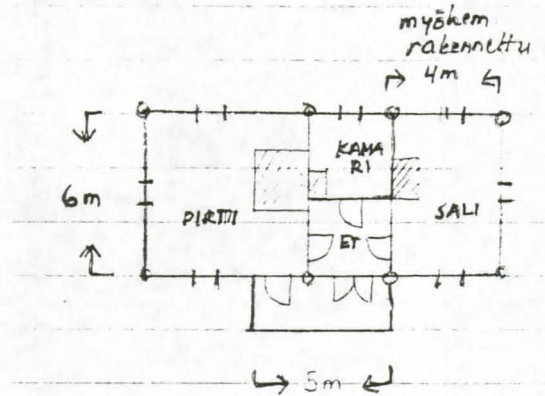
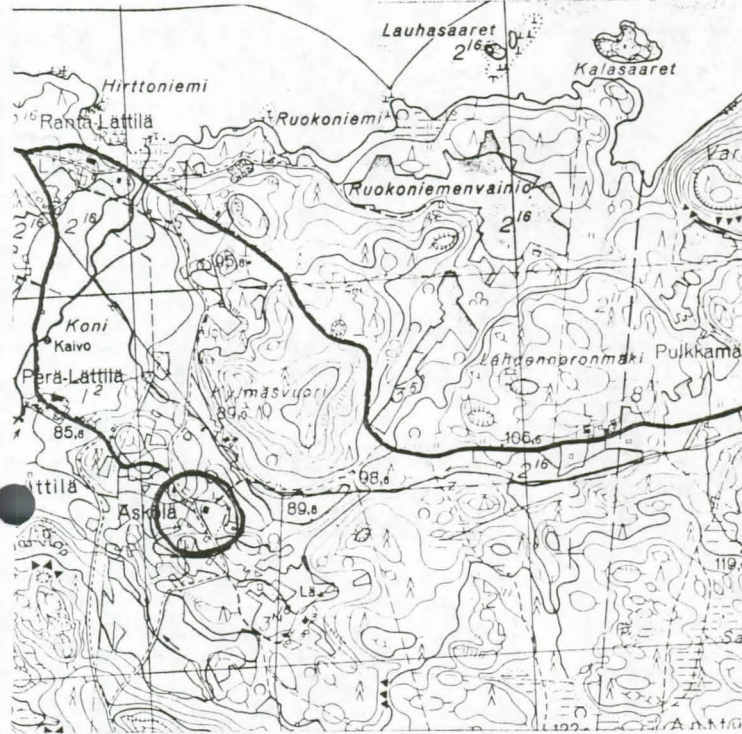

1. vanha asuinrakennus I
  2. uusi "vaarinpöytä"
  3. liiteri ?
  4. uusi päärakennus II
  5. jyväsaitti III
  6. paja
  7. oili IV
  8. navetta
  9. liiteri, talousrakennus
  10. vanhin asuinrakennus  
v. 1795, puretti v. 1948
- x kammarin paikka  
v. 1910 kuvassa piha-ajoneuvo

Kuhmoinen  
Äskölä

no: 165



IV

IV

IV





Kuhmoinen  
Äskölä

no: 165



kts. Lübe 5

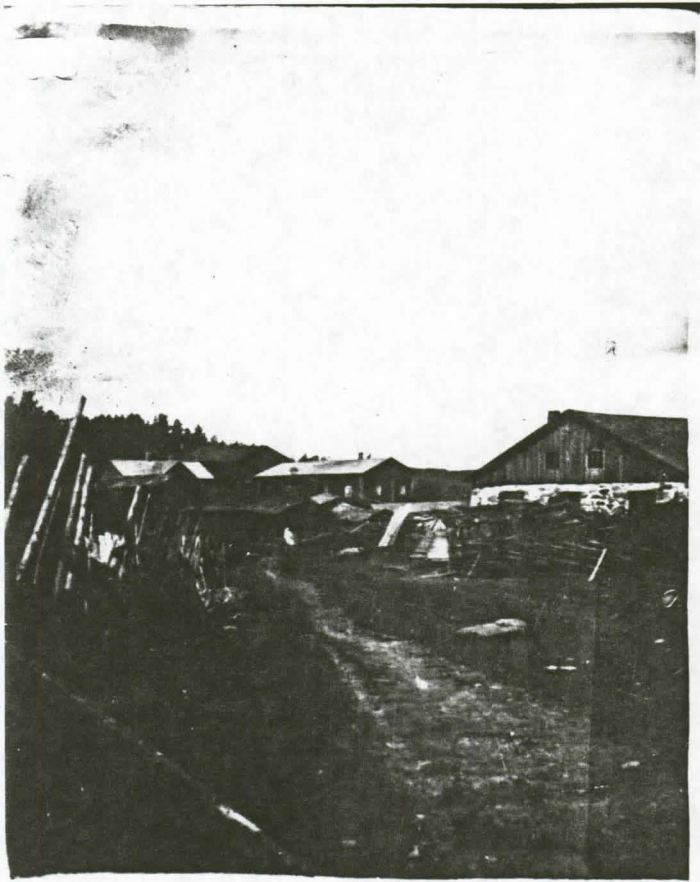

kts. Lübe 5

## KARTTAKUVAUS

tila no: 12

Lätttilän yhteismaa Tapialan kylässä, Kuhmoisten kappeliseurakunnassa, Padasjoen pitäjässä ja Hämeen läänissä. Omistukset laadittiin ja kirjoitettiin isoa jakoa varten vuonna 1794 edesmenneen maanmittari E.J. Caretonin toimesta L.G. Floorin kautta sekä rajat Kuhmoisten kirkonkylää vastaan ja Pihlajalahden yhteismaan rajat asetettiin ja asianmukaisesti viitoitettiin vuonna 1859 allekirjoittaneen varamaanmittarin toimesta.

Yhteismaahan kuuluvat seuraavat maatilat:

Numero	TILAN			TILAN JAKAJAT				Omistaja	SAVUN/pen LORINKULMAA			
	Nimi	Manttaali			Kirjan	Manttaali						
		Kruun- nuija	Veroa	Vapau- tehti		Kruun- nuija	Veroa			Vapau- tehti		
1.	Lätttilä		1/4		A	3/32		Talonpoika Eric Johansson	1.			
								B		3/32		Talonpoika Jonas Jonasson
												Ranta Lätttilästä
								C		1/16		Talonpoika Jonas Mattsson
	Mäkelä				A&B			Äskölästä	1.			
	yhteensä		1/4			1/4		yhteinen A:lle ja B:lle	1.			
									4.			

Tilan asumukset sijaitsevat Päijänteen järven läheisyydessä 12 3/4 peninkulmaa Hämeenlinnasta, 22 peninkulmaa Helsingistä ja 19 peninkulmaa lähimmästä rannikkopaikkakunnasta Loviisan kaupungista, joka myöhemmin toimii parhaimmin myyntipaikkakuntana.

Puutarhan hoitoa ei ole ja humalan istutusta ainoastaan kotitarpeiksi. Tehdaskasveista viljellään yksistään pellavaa ja hampua kotitarpeiksi.

Viljanviljelyä harjoitetaan sekä pelloissa, kytömailla että kaskeamalla, pelloista kesannoitettiin yhteensä 1/4, muu kylvetään parhaiten rukiille ja ohralle sekä vähäpätöiseen osaan hernettä, kauraa ja perunaa. Kun hallanvahingot, joita usein sattui, laskettiin pois, piti peltojen hyvin lannoitettuna tuottaa voittoa 7 tynnyriä viljaa keskikasvuisena



# KARTA-BESKRIFNING

År 1812.

"Lättild" Samfundighet i Tapiola by, Kymmörs  
 kapell, Padasjöki socken och Tavastehus Län.

Ägorna omfattade och beskrifne i ett stort skifte år 1794 af framledne  
 Landtmätaren E. J. Canton genom L. G. Floor samt grän-  
 sorne mot Kymmörs kyrkobys och Tihlajalaks Samfundigheter för  
 laggade af behörigen uppstakade år 1839 af underskrifven vice Landt-  
 mätare

De här Samfundigheterna höra följande lägenheter:

Nummer.	Hemmanens			Hemmans-delarnes			Antal rökar.	
	Namn.	Mantal.		Litter.	Mantal.			Ägare.
		Krono.	Skatte.		Fälsc.	Krono.		
1.	Lättild		4.	A	3/4.		Bonden Eric Johansson Paa Lättild	1.
				B	2.		Bonden Jonas Jonasson Panta Lättild	1.
				C	16.		Bonden Jonas Mattsson Skola Lättild	1.
	Mäkelä			A & B			Samfund för A & B.	1.
	Summa		4.		4.			4.

Hemmans behörläddarna äro belägna i närheten af Täljans Sjö 12 1/2 mil ifrån  
 Tavastehus, 2 1/2 mil ifrån Helsingfors och 19 mil ifrån närmaste kustort Lovisa  
 stad, hvilken sedan utgör förnämligaste afsättnings orten.

Trädgårdens skötsel äger ej rum och humleplantering em. till hus-  
 behof. Af fabriks värtu odlas allmest lin och hampa till husbehof.

Pådesodlingen bedrifves både i åker, kylländer och genom Fredjan  
 i åker trädens gemenligen 1/4; det öfriga besås förnämligast med råg  
 och korn samt till ringa del med arter, hofra och potatis. Sedan  
 frostskador som ofta inträffa afräknats torde åkern välgårdslad  
 af tunnor spammål i medelväst; af gödselämnen finnes förvar-  
 lig tillgång på granis och kämjord.

Löbrevet är för närvarande dåligt men kan genom ändamålsenlig  
 odling af ångarne betydligt upphjelpas, tillgång på löfbrott fin-  
 nes men betismarken är svagt växande.

Storvirket träd förefinnes icke och skogen lämna bränsle och öfriga  
 afkogstorfvar endast till husbehof men ej tillräckligt timmer.

Maumstick, kalkbrott eller särdeles nyttiga sten och jordarter äro icke  
 upptäckta

Virket af myrkor och fjellsk i Täljans och Kärrsjövi Sjöar betäcker  
 icke husbehofvet. Pottensfoss finnes här endast i Myllyjoki bäck af fyra  
 fot höjd, hvarest en husbehofs svalte quarn är anlagd.



År 1827 den 8<sup>de</sup> Martii instälte sig under  
skrifven Vrono Expeditions Fogde och Länsmän  
jemte Häradets Nämndemännen Johan Ja-  
cobson Taja från Tapiala samt Simon  
Esaiosson Walchematti från Lättilä å den  
en fjerdedel af Lättilä enskilda hemman  
hörande till Tapiala by af Kuchmois Kapell-  
gåll, som kallas Lättemäki för att anled-  
ning af vederbörlig begäran utlyste  
och värdera kvarlätenskapet efter äboen här-  
sammanstädes Matts Ebaeson, hvilken följ-  
ledne December månad Bernlös afledit;

~~hans efterblefne hustru Enten...~~  
när härstädes Maria Johans Dotter nu tillstä-  
des tillkännagaf det hon förut varit tvänne  
refor gift, först med Johan Johanson hvilken  
Augusti månad år 1788. afledit och under  
äktenskapet sammanafstod Trene Söner.  
Matts, Johan och Jonas hvilka med deras  
moder äro till denne Hemmans del arffaa-  
ne enligt af döds, nu alle närvarande, upp-  
redde Tasse Bref af den 26. September 1797,  
denne Hemmans del här ej blefvit förut  
värderad och vid nu uppräad fråga derom  
samt hvilka af Sönerne häraf blefvo  
ägare emot utläggande Löfen till de lande



Vuonna 1824 maaliskuun 8. päivänä saapuivat allekirjoittanut kruunuvouti ja nimismies sekä kihlakunnan lautamiehet Johan Jakobsson Paja Tapialasta ja Simo Esaiaksenpoika Walcematti Lästilästä yhteen neljäsosaan Lättilän erillisestä tilasta, joka kuuluu Tapialan kylään Kuhmoisten kappeliseurakunnasta jota kutsutaan Lähtenmäeksi. Syynä asiaankuuluvaan toiveeseen panna muistiin ja määrätä arvo kuolipesälle saman paikan asukkaan Matts Claessonin jälkeen, joka viimeksi elettyinä joulukuuna (1823) lapsettomana kuoli.

Hänen jälkeenyäännyt vaimonsa, leski ja emäntä täällä Maria Johans Dotter (s. 11.1.1758, k. 6.4.1832) nyt tunnustaa, antaa tiedoksi, että hän on ollut aikaisemmin kahdesti naimisissa: ensin Johan Johanssonin kanssa, joka kuoli elokuussa 1788 ja avioliitosta on kolme poikaa Matts, Johan ja Jonas, jotka äitinsä kanssa ovat tämän tilan perillisiä tämän nyt kaikkien läsnäolijoiden huomaaman Kiinmekirjan 26. syyskuuta 1797 mukaan. Tätä tilan osaa ei ole aikaisemmin arvioitu, josta nyt ilmenee kysymys sekä ketkä pojista tulevat tämän jälkeen esitettävän irtaimiston omistajiksi toisille äiti ja pojat Johan ja Jonas pojalle Matts tämän kiinteistön osan, Matts jäljelle jääneiden veljesten irtaimistosta sata riikintaalaria valtionvelkaseteleinä, mutta irtain omaisuus, joka on merkitty 14. marraskuuta 1788 tulee nyt erotettavaksi.

Toisesta avioliitosta myös Johan Johanssonin kanssa on poika Eric, joka on nyt täysi-ikäinen ja täten paikan päällä. Jäämistö tämän Johan Johanssonin jälkeen, joka kuoli tammikuussa 1797 (s. 2.6.1759 k. 18.1.1797) on pesäselvitetty, jopa hänen käsillä oleva kalustonsa mukaan lukien, <sup>(5. huhtikuuta luurimainittuna vuonna)</sup> mutta erottamatta, ja tulee nyt erotettavaksi äidin ja poikain kesken.

Myöhemmästä tai viimeisestä avioliitosta aikaisemmin mainitun Matts Claessonin kanssa ei ole tullut lapsia kuten aiemmin mainittiin, jonka vuoksi on saapunut vainajan sivuperillinen, hänen veljensä, talollinen Eric Claesson Kartila Äkimäestä.

Kaikkien yllämainittujen läsnäollessa luettiin pesäselvityskalustot, jotka tässä aikaisemmin mainittiin mukaan lukien kysymys onko pesässä sellaiset irtaimiston parseelit (=vaatekerta), jotka ovat saatavissa yhtä suurina lukumäärinä ja <sup>suurina määrinä</sup> ~~oikeudenmukaisesti~~, jonka he tässä löytävät ~~omakseen~~ <sup>kal</sup> saadakseen alkunsa ja erotukseen asianomaisten perillis-

1792:ään perinnuksi



Kuhmoisten rakennusinventointi 1989.

Selvitystä Äskölän talon historiaan.

Valitettavasti Kuhmoisten historiassa on virheellistä tietoa Äskölän talon perustamisesta. (Olen kuullut, että muidenkin tilojen kohdalla olisi virheitä. Hyvin monella tilalla on tehty sukuselvitys ja kerätty vanhaa tietoa, näitä ei kysytäkään Kuhmoisten historiaa tehtäessä).

Liitän oheen otteen verollepanoasiakirjasta jota säilytetään Keski-Suomen läänin maanmittauskonttorissa arkistossa, osoite Jyväskylän Kankaankatu 17.

Asiakirjan N:o on 2377 Kuhmoinen N:o 5:d ja f. Apulaislääninmaanmittausinsinööri J Lambert sekä Anita Kumpulainen tietävät asiakirjan olemassa olon.

Olen saanut kopion kyseisestä asiakirjasta muuta selvitystä varten ja teettänyt siitä Suomenkielisen käännöksen. Käännöksen kopio on myös maanmittauskonttorin säilytyksessä. Asiakirjassa on viisi sivua ennenkuin numeroidut alkavat. Asiakirjan sivulta 3 on oheinen valokopio, siinä

A = Perä Lättilä	Maa rek	N:o	1
B = Ranta Lättilä	"- "	"- "	2
C = Äskölä	"- "	"- "	3

Tämän lisäksi on A:n ja B:n yhteisesti omistama torppa Mäkelä, joka ei voi olla Äskölä.

Isojakotoimitus on Äskölän osalta päätynyt 30.8.1799.

Tuolloin oli jaettu neljäskin tila, Kärpälä, jota on ilmeisesti asuttu lohkomispäätöksellä, tila on 1930 tienoilla kokonaan hävinnyt.

Lättilänkylä on haettu viime vuosisadalla omaksi kyläksi, vuoden 1855 maakirjan mukaan kylä on vielä 1/4 Tapialaa No 12. Maakirjat tosin kulkevat vähän jäljessä, mutta tarkkaa muutoksen hakuaikaa en minäkään tiedä.

Nimi Lähdemäki on kyllä tiedossa, yhdellä talon emännällä on ollut 3 aviomiestä (tosin eriaikoina). Näistä kaikista hän jäi leskeksi. Kolmas aviomies oli Matti Lähdemäki, hän kuoli 1823, avioliitto oli lapseton. Oheisena on korjailtu käännöskopio ja valokopio alkuperäisestä perunkirjan sivusta.

Talo on ilmeisesti kulkenut isännän nimellä, kunnes isäni isoisä otti jälleen Äskölä nimen käyttöön, itse nimen historia on hämärän peitossa, onko sillä mitään yhteyttä Porvoonjoen varrella olevaan Askolaan, vesistöt oli kulkuväyliä? Oheen liitän 2 valokuvaa Äskölän tilan rakennuksista, kuva 1 on otettu 1910-11, koska v 1910 molemmat asuinrakennukset oli katettu päreillä. Kuva on otettu etelä-kaakosta. Etualan kivi navetta on pois, ja tilalla on valokuvaliitteen asuinrakennus No 2. Taustalla on riihirakennus, sitten asuinrakennukset, vasemmalla hevostalli, alempana sauna-halkoliiteri, maidonkäsittelyhuoneet ja aittarivi oikealla.

Tilalle johtava tie tuli asuinrakennusten päätyjen välistä pihaan, tie jatkui pohjoiseen kohti Pihlajalahtea ja Ruokoniemen laivalaituria.

Toinen kuva on otettu 1938, kuvaussuunta luoteesta. Siinä on vasemmalla vanha, jolloinkin punamultamaalilla maalattu päärakennus. Eteisen seinässä oli hirressä vuosiluku 1795, rakennus purettiin rakennustarpeiden saamiseksi uuteen,



ja myös lahouden vuoksi 1948.  
Oikeanpuolinen rakennus on viime vuosisadalla siirretty kivi navetan rakentamisen tieltä, ja on ilmeisesti nuorempi. Se saattaa olla aseseppän asunto, hänellä oli paja valokuva liitteen No 2, eli karttaliitteen No 4 asuinrakennuksen koillismurkalla. Löysin siitä paja-ahjon kuonaa pihaa tasattaessa kesällä 1949.  
Aseiden koetusmaalitaulut olivat kuulemani mukaan olleet koillisessa Kylmäsvuoren laidassa, jonne oli pajasta matkaa n 100-130 metriä.  
Täydensin lähetettyä karttapiirrosta rakennusten ja vanhan tien osalta.  
Tässä on ehkä tarpeetontakin tietoa joka kuitenkin saattaa museoväkeä kiinnostaa, siksi kerroin näistä asioista. Tilan edellinen omistaja, Joonas Äskölä hankki tilan suvusta selvityksen Suomen sukututkimuksen kautta 1936-1938. Saatu selvitys ulottuu vuoteen 1585 saakka. Ellei valokuville ole teillä käyttöä, pyydän ystävällisesti että palautatte ne minulle. Toivon että näistä papereista on teille jotain apua asioita tutkittaessa.

Kuuhmoisissa huhtikuun 4 p:nä 1991.

*Pentti Äskölä*

Pentti Äskölä

17850 Pihlajakoski.

puhelin 919 52063

tyttäreni Päivin ja Kimmo Jokelan osoite sama.

puhelin 919 52163

KUHMOISTEN RAKENNUSINVENTOINTI 1989-1990

PIRTTIKULMA

INV.NRO	KOHDE	KULT.ARVO
166.	Kumpulan tilan pihapiiri	Paik.
167.	Pirttijärven tilan pihapiiri	Paik.
168.	Tannijärven talon pihapiiri	Paik.



KOHDE..... : KUMPULA

KUNTA..... : Keski-Suomi; Kuhmoinen  
KOHDETYYPPI..... : asuinrakennus; asuinrakennus I; sauna II  
SIJAINNIPAIKKA..... : Pirttikulma; Kuhmoinen  
OMISTAJUUS..... : Mäkinen Liisa; yksityinen  
OMISTAJAN OSOITE..... : Mäkinen Liisa; 17800 Kuhmoinen  
PERUSKARTTA/KOORDIN... : 2143 06 6826/2551  
KIINTEISTÖTUNNUS..... : Tapiala 11:77  
INV.LOMAKE NRO..... : 166  
NYKYINEN KÄYTTÖ..... : asuinrakennus I; sauna II; varasto II  
ALKUP. KÄYTTÖ..... : asuinrakennus I; sauna II; varasto II  
RAKENNUSAIKA..... : 1923 I  
SUUNNITTELIJA..... :  
KORJAUSVUODET..... : 1971 I  
PERUSTUS..... : betoni I  
RUNKO..... : hirsi I; hirsi II; varasto II  
KATE..... : huopa I; huopa II  
ULKOVUORAUUS..... : pysty peiterima I  
ULKOVÄRIT..... : vaaleavihreä (S) I; valkoinen (L) I; valkoinen (I) I; punainen (S) I;  
valkoinen (L) I  
KERROSLUKU..... : 1 I; 1 I  
KUNTO..... : hyvä I; hyvä II  
HUONELUKU..... : 4 I; pirtti; kamari; varastohuone; eteinen  
SISÄSEINIEN PINNAT.... :  
MUKAVUUDET..... :  
KORJAUKSET/LAAJENNUS.. : ikkunat uusittu osittain (1971) I  
RAKENNUSTYYLI..... :  
IKKUNAMALLIT..... : 6-ruutuinen I  
KATTOMUOTO..... : satula I; satula II  
KATTO/RÄYSTÄSKORISTEET :  
KUISTIT/PARVEKKEET... : avokuisti, satulakattoinen I  
KORISTEAIHEET/KAIVERR. : leveät ikkunavuorilaudat I  
KORISTEMAALAUKSET..... :  
POHJATYYPPI..... : nelihuoneinen I  
SALVOSTYYPPI..... : pitkä nurkka I; lyhyt nurkka II  
AITTATYYPPI..... :  
MYLLYTYYPPI..... :  
UUNITYYPPI..... :  
RAKENNUSHISTORIA..... : Kumpulan tila on lohkaistu Niemelän tilasta ja asuinrakennus on rakennettu  
v. 1923 Nurmiojen vanhusten asunnoksi. Nykyinen omistaja on asunut talossa 1970-luvulta lähtien.  
Asuinrakennus on pitkänurkkainen hirsirakennus. Salvosten päät on peitetty laudoilla. Satulakattoise-  
ssa avokuistissa on ristikkokaitteet. Rakennuksen ikkunat on osittain uusittu. Talousrakennuksessa on  
hirsinen saunaosa ja lautarakenteinen varastotila.  
PIHAPIIRI/MAISEMA.... : Kumpula; Asuinrakennusta vastapäätä on talousrakennus (aitta) ja Pirttikul-  
maan johtavan tien toisella puolella on saunarakennus. Pihassa on pumppukaivo ja iso koivu. Pihapiiri  
sijaitsee Sappee - Leppäkoski -tien ja Pirttikulmaan johtavan kylätien risteyksessä.  
KULT.HIST.ARVO..... : Kumpula on rakennuskannaltaan tyyppillinen 1900-luvun alussa rakennettu  
pientilan pihapiiri; paikallinen rakennushistoriallinen  
LH.SUOJELUPÄÄTÖS..... :  
RAK.TAI ASEMAKAAVA.... :  
RAKENNUSSUOJELU..... :  
KAAVAMÄÄRÄYKSET..... :  
SÄILYMINEN..... : hyvä; Asuinrakennuksen katto ja portaat kaipaavat korjausta.  
AVUSTUKSET..... :  
LÄHTEET..... : Mäkinen Liisa 20.7. 1990  
LIITTEET..... : 1. karttaliite, 2. kuvaliite  
TÄYTTÄJÄ/PVM..... : Ranta Sirkka-Liisa 19890720; Lahnala Eija-Liisa 19900319  
LISÄTIEDOT..... :

Kuhmoinen  
Kumpula

no: 166

2143 06 6826/2557

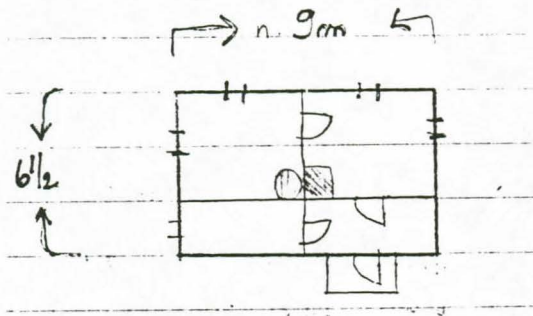
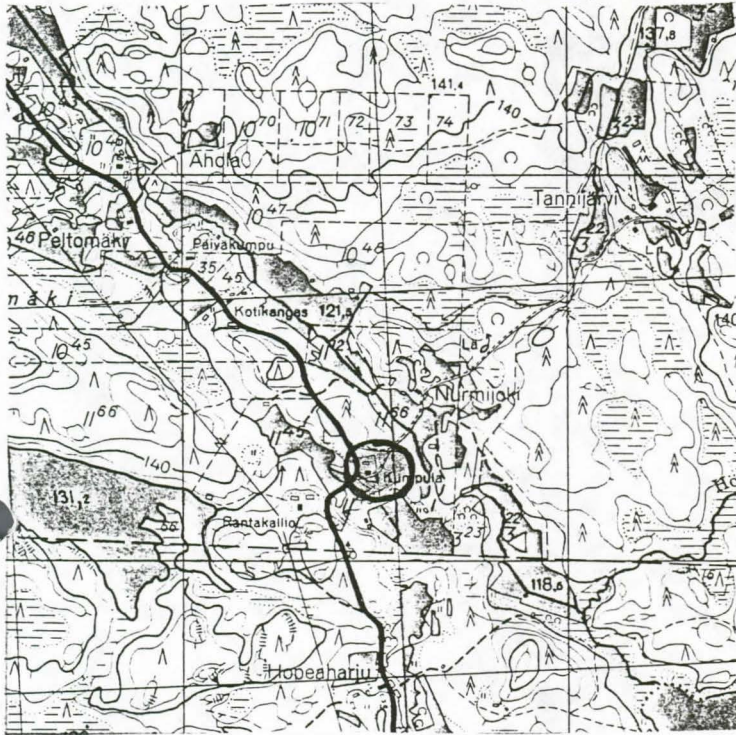



Kuhmoinen  
Kumpula

no: 66



I

II

KOHDE..... : PIRTTIJÄRVI; KAPONEN

KUNTA..... : Keski-Suomi; Kuhmoinen  
 KOHDETYYPPI..... : maatalo; asuinrakennus I; aitta II; sauna III  
 SIJAINNINPAIKKA..... : Pirttikulma; Kuhmoinen  
 OMISTAJUUS..... : Yhtymä-Laiho; yksityinen yhtymä  
 OMISTAJAN OSOITE..... : Yhtymä-Laiho, Pentti Laiho, 17800 Kuhmoinen  
 PERUSKARTTA/KOORDIN... : 2143 06 6827/2553  
 KIINTEISTÖTUNNUS..... : Äkämäki 2:59  
 INV.LOMAKE NRO..... : 167  
 NYKYINEN KÄYTTÖ..... : kesäasunto I; varasto II; sauna III  
 ALKUP. KÄYTTÖ..... : asuinrakennus I; jyvääaitta II; vaateaitta II; sauna III  
 RAKENNUSAIKA..... : 1875-1899 I; 1800-1899 II; 1940-49 III  
 SUUNNITTELIJA..... :  
 KORJAUSVUODET..... : 1951 I; 1968 I; 1971 I  
 PERUSTUS..... : luonnonkivet I; nurkkakivet II; betoni III  
 RUNKO..... : hirsi I; hirsi II; lauta (?) III  
 KATE..... : huopa I; huopa II; huopa III  
 ULKOVUOROUS..... : pysty peiterima I; vaaka ponttilauta I; vuoraamaton II  
 ULKOVÄRIT..... : punainen (S) I; keltainen (L) I; valkoinen (I) I; maalaamaton II;  
 punainen (S) III; valkoinen (L) III  
 KERROSLUKU..... : 1 I; 1 II; 1 III  
 KUNTO..... : hyvä I; hyvä II; hyvä III  
 HUONELUKU..... : 5 I; pirtti; eteinen; keittiö; kamari 2  
 SISÄSEINIEN PINNAT... : hirsi (pirtti)  
 MUKAVUODET..... :  
 KORJAUKSET/LAAJENNUS.. : ulkovuoraus (1951); kamareita uudistettu (1968); ikkunat uusittu osittain  
 (1971)  
 RAKENNUSTYYLI..... :  
 IKKUNAMALLIT..... : 6-ruutuinen I; t-ikkuna I; standardi I  
 KATTOMUOTO..... : satula I; satula II; satula III  
 KATTO/RÄYSTÄSKORISTEET : kelloteline rakennuksen päädyssä I  
 KUISTIT/PARVEKKEET... : umpikuisti, satulakattoinen edessä keskellä I  
 KORISTEAIHEET/KAIVERR. :  
 KORISTEMAALAUKSET..... :  
 POHJATYYPPI..... : paritupa, eteisen perällä keittiö I  
 SALVOSTYYPPI..... : pitkä nurkka I; pitkä nurkka, 6-kulmainen sulkaalvos II  
 AITTATYYPPI..... : riviaitta II  
 MYLLYTYYPPI..... :  
 UUNITYYPPI..... : uusittu tiiliuuni I  
 RAKENNUSHISTORIA..... : Pirttijärvi on Korppilan entinen torppa. Talolla on ollut 1900-luvulla monta  
 omistajaa, mm. Janne Koponen, Veikko Koskinen 1940-luvulla, Holopaisen siirtolaisperhe ja vuodesta  
 1949 Pentti Laiho. Asuinrakennus on rakennettu 1800-luvun loppupuolella. Rakennuksen pirtin hirressä  
 on vuosiluku 1897 ja kamarit ovat muistitiedon mukaan vanhempia kuin pirtti. Pirtin päässä on alkuaan  
 ollut iso porstua. Rakennuksen vuorituksen yhteydessä v. 1951 porstuanoven paikalle laitettu ikkuna.  
 Rakennuksen vuoritus on päätyjen yläosasta leveää vaakaponttilautaa, muualta pystyä peiterimoitusta.  
 Salvosten päät on peitetty laudoilla. Seinissä on följareita. Rakennukseen on uusittu v. 1971  
 kaksiruutuiset standardi-ikkunat ainakin keittiöön ja pirttiin pihan puolelle. Kulmakamarissa on T-  
 ikkunat, joiden ylälasit on jaettu kolmeen ruutuun ja sivulasit kahteen ruutuun. Kamareissa on tehty  
 sisustusremonttia v. 1968 ja pirtin lattiaa on korjattu samaan aikaan. Pirtin tiiliuuni on 1940-  
 luvulta. Rakennus on ollut vakituksena asuntona vuoteen 1982 asti. Aittarakennuksessa on rinnakkain  
 kolme aittaa. Rakennuksen toisessa päädyssä on jäljellä poski ja ovien edessä on katon lappeen  
 suojaama käytävä (konki). Tilan navetta on rakennettu v. 1969-69.  
 PIHAPIIRI/MAISEMA.... : Pirttijärvi; Pihapiirissä on asuinrakennus, navetta, riviaitta ja sauna.  
 Rakennuksen sijoittuvat tien molemmille puolille. Saunan edessä on vinttikaivo. Saunan ja asuinraken-  
 nuksen välissä on kaksi huonokuntoista vanhaa navettarakennusta.  
 KULT.HIST.ARVO..... : Pirttijärvi on vanha torppa, johon asuinrakennus ja riviaitta on rakennettu  
 1800-luvun lopulla; paikallinen historiallinen; paikallinen rakennushistoriallinen  
 LH.SUOJELUPÄÄTÖS..... :  
 RAK.TAI ASEMAKAAVA.... :



RAKENUSSUOJELU..... :  
KAAVAMÄÄRÄYKSET..... :  
SÄILYMINEN..... : hyvä; Kohde on kesäasuntona.  
AVUSTUKSET..... :  
LÄHTEET..... : Laiho Pentti 20.7. 1989  
LIITTEET..... : 1. karttaliite, 2. kuvaliite  
TÄYTTÄJÄ/PVM..... : Ranta Sirkka-Liisa 19890720; Lahnala Eija-Liisa 19900320  
LISÄTIEDOT..... :

Kuhmoinen  
Pirttijärvi, ent. Kaponen

no: 167

2143 DG 6827/2553

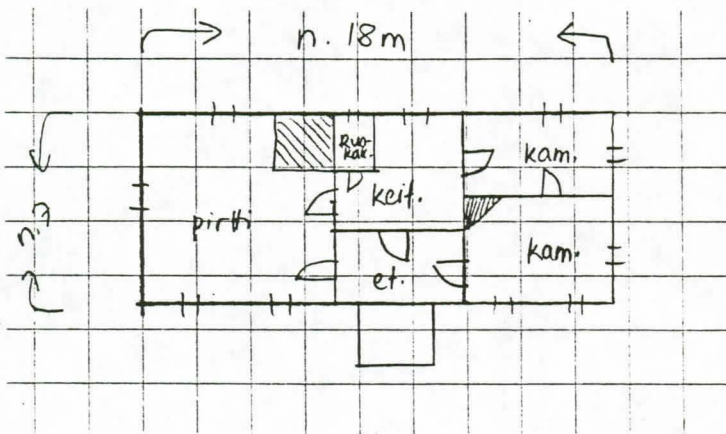



Kuhmoinen  
Pirttijärvi, ent. Kaponen

no: 167

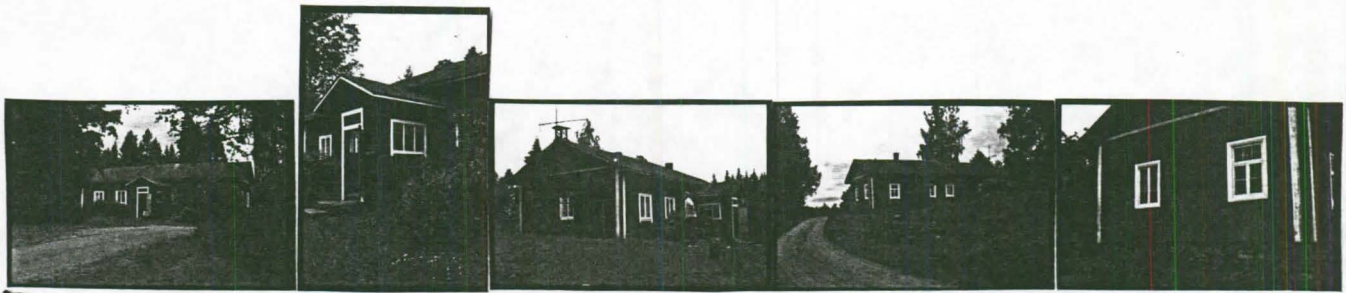

I

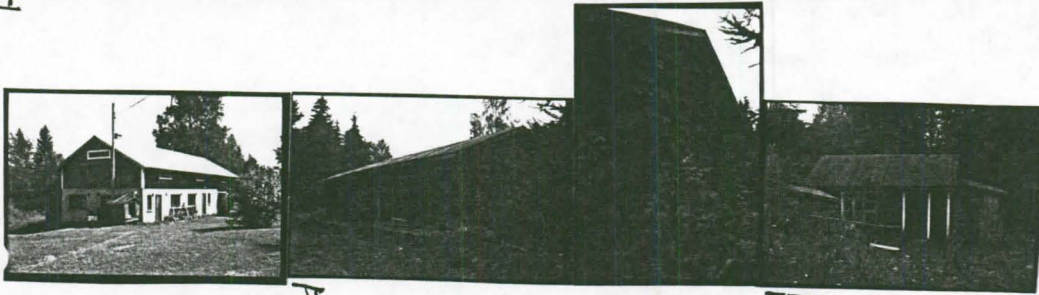

II

III

KOHDE..... : TANNIJÄRVI

KUNTA..... : Keski-Suomi; Kuhmoinen  
 KOHDETYYPPI..... : maatila; asuinrakennus I; riihi II  
 SIJAINNIPAIKKA..... : Pirttikulma; Kuhmoinen  
 OMISTAJUUS..... : Tannijärvi Kalle; yksityinen  
 OMISTAJAN OSOITE..... : Tannijärvi Kalle, 17800 Kuhmoinen  
 PERUSKARTTA/KOORDIN... : 2143 06 6826/2552  
 KIINTEISTÖTUNNUS..... : Tapiala 3:23  
 INV.LOMAKE NRO..... : 168  
 NYKYINEN KÄYTTÖ..... : asuinrakennus I; varasto II  
 ALKUP. KÄYTTÖ..... : asuinrakennus I; riihi II; lato II; hevoskiertokatos II  
 RAKENNUSAIKA..... : 1861 I; 1858 II  
 SUUNNITTELIJA..... :  
 KORJAUSVUODET..... : 1950-59 I; 1982 I  
 PERUSTUS..... : luonnokivet I; laasti I; nurkkakivet II  
 RUNKO..... : hirsi I; hirsi II; lauta II  
 KATE..... : pelti I; huopa II  
 ULKOVUORAUUS..... : lomalaudoitus I  
 ULKOVÄRIT..... : punainen (S) I; valkoinen (L) I; ruskea (I) I; maalaamaton II  
 KERROSLUKU..... : 1 I; 1 II  
 KUNTO..... : hyvä I; kohtalainen II  
 HUONELUKU..... : 6 I; pirtti; saunatilat; tupa; eteinen; kamari 2  
 SISÄSEINIEN PINNAT.... :  
 MUKAVUUDET..... : vesijohto I; veimäri I; sähkö I  
 KORJAUKSET/LAAJENNUS.. : rakennus peruskorjattu, pirtti pienennetty (1982)  
 RAKENNUSTYYLI..... :  
 IKKUNAMALLIT..... : 6-ruutuinen T-ikkuna I  
 KATTOMUOTO..... : satula I; pulpetti I; satula II; 6-kulmainen pyramidikatto II  
 KATTO/RÄYSTÄSKORISTEET :  
 KUISTIT/PARVEKKEET... : umpikuisti, satulakattoinen I  
 KORISTEAIHEET/KAIVERR. :  
 KORISTEMAALAUKSET..... :  
 POHJATYYPPI..... : paritupa I  
 SALVOSTYYPPI..... : pitkä nurkka I  
 AITTATYYPPI..... :  
 MYLLYTYYPPI..... :  
 UUNITYYPPI..... : uusittu uuni I  
 RAKENNUSHISTORIA..... : Tannijärvi on alkuaan ollut Pukkalan talon torppa. Tila on itsenäistynyt 1920-luvulla. Vuonna 1861 rakennettu asuinrakennus on peruskorjattu v. 1982. Korjauksessa on hävitetty pirtin kiviuuni ja rakennettu pienempi uuni. Pirtin takaosaan on rakennettu WC ja saunatilat osittain rakennusrungon ulkopuoliseen, pulpettikattoiseen siipeen. Peruskorjauksessa on lisätty rakennuksen lämpöeristystä ja uusittu vanhan mallin mukaan ikkunat. Rakennuksen kuisti on ollut 1940-luvulle asti pieni avokuisti ja tämän jälkeen satulakattoinen umpikuisti. Rakennuksen vuoritus on 1950-luvulta ja osittain jo tätä vanhempaa laudoitusta. Riihirakennuksessa on yksinäisriihi sekä sen yhteydessä lato ja hevoskiertokatos. 1950-luvulla riihi on siirtynyt jaossa naapurille (?). Talon navetta on rakennettu v. 1953 ja vaja v. 1965.  
 PIHAPIIRI/MAISEMA..... : Tannijärvi; Peruskorjatun asuinrakennuksen, navetan, vajan ja riihen muodostama pihapiiri. Asuinrakennuksen ja vajan ympärillä on puita ja pensaita. Riihi sijaitsee tien vieressä.  
 KULT.HIST.ARVO..... : Tannijärvi on alunperin vanha torppa. Asuinrakennus ja riihi on rakennettu 1800-luvun puolivälissä; paikallinen historiallinen; paikallinen rakennushistoriallinen  
 LH.SUOJELUPÄÄTÖS..... :  
 RAK.TAI ASEMAKAAVA.... :  
 RAKENNUSSUOJELU..... :  
 KAAVAMÄÄRÄYKSET..... :  
 SÄILYMINEN..... : hyvä; Asuinrakennus hiljattain peruskorjattu.  
 AVUSTUKSET..... :  
 LÄHTEET..... : Tannijärvi Kalle 20.7. 1989  
 LIITTEET..... : 1. karttaliite, 2. kuvaliite



Kuhmoinen  
Tannijärvi

no: 168

2143 06 6826 / 2552

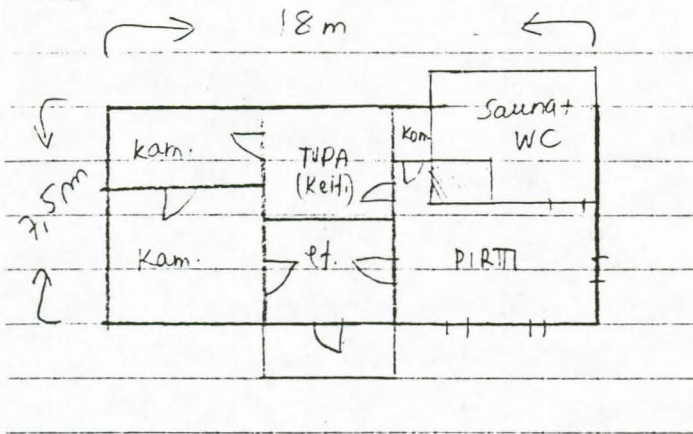
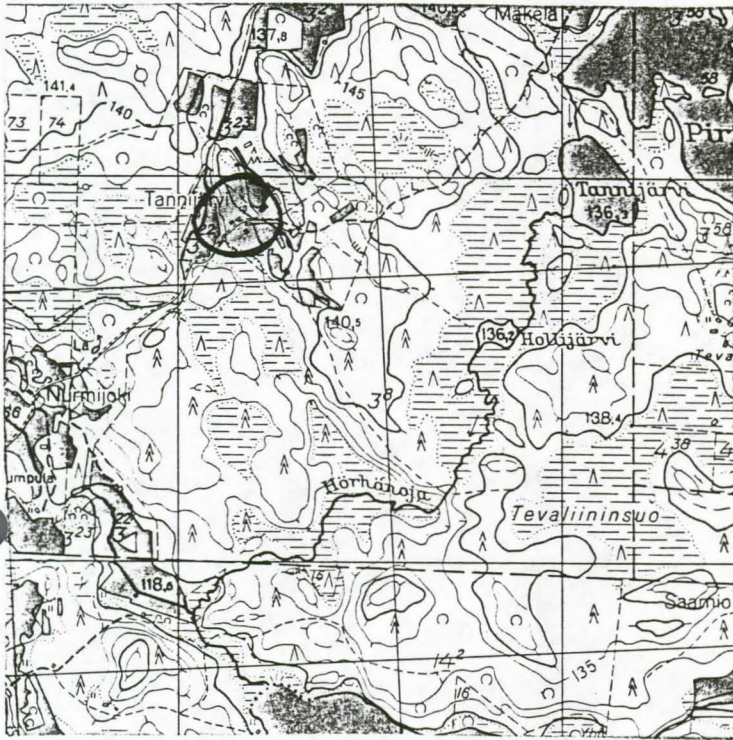

Kuhmoinen  
Tannijärvi

no: 168



I

II





KUHMOISTEN RAKENNUSINVENTOINTI 1989-1990

POIKKIJÄRVI

INV.NRO	KOHDE	KULT.ARVO
169.	Ala-Vuorikon talon pihapiiri	Paik.
170.	Hyppölän talon pihapiiri	Paik.
171.	Jakaran talon pihapiiri	Paik.
172.	Jokelan tilan pihapiiri	Paik.
173.	Kuokkalan tilan pihapiiri	Maak.
174.	Lammintaustan (Teppolan) talon pihap.	Paik.
175.	Leponiemen huvila	Paik.
176.	Ent. Poikkijärven koulu	Paik.
177.	Sipilän talon pihapiiri	Paik.
178.	Talasniemen pihapiiri	Paik.
179.	Tipalan pihapiiri	Paik.
180.	Vanha-Pälsilän pihapiiri	Paik.
181.	Vuorikon talon pihapiiri	Paik.

KOHDE..... : ALA-VUORIKKO

KUNTA..... : Keski-Suomi; Kuhmoinen  
 KOHDETYYPPI..... : maatila; asuinrakennus I; navetta II; aitta III; aitta IV; sauna V  
 SIJAINNINPAIKKA..... : Poikkijärvi; Kuhmoinen  
 OMISTAJUUS..... : Ala-Vuorikko Armi; yksityinen  
 OMISTAJAN OSOITE..... : Ala-Vuorikko Armi, Poikkijärvi, 17800 Kuhmoinen  
 PERUSKARTTA/KOORDIN... : 2143 09 6826/562  
 KIINTEISTÖTUNNUS..... : Tapiala 7:23  
 INV.LOMAKE NRO..... : 169  
 NYKYINEN KÄYTTÖ..... : asuinrakennus I; tyhjillään II; varasto III; varasto IV; autotalli IV;  
 varasto V; puuvaja V  
 ALKUP. KÄYTTÖ..... : asuinrakennus I; navetta II; aitta III; aitta IV; sauna V; puuvaja V  
 RAKENNUSAIKA..... : 1800-1899 I; 1927 II; 1930-1934 IV; 1930-39 V  
 SUUNNITTELIJA..... :  
 KORJAUSVUODET..... : 1920-1929 I  
 PERUSTUS..... : harmaakivi I; betoni I; harmaakivi II; nurkkakivet III; nurkkakivet IV;  
 betoni V  
 RUNKO..... : hirsi I; hirsi II; punatiili II; lauta II; hirsi III; hirsi IV; hirsi  
 V, lauta V  
 KATE..... : pelti I; tiili II; huopa III; tiili IV; pelti V  
 ULKOVUORAUUS..... : vaakalauta I; pysty helmipontti I; vuoraamaton III; vuoraamaton IV  
 ULKOVÄRIT..... : keltainen (S) I; valkoinen (L) I; vaaleanvihreä (I) I; punainen (S) II;  
 keltainen (L) II; punainen (S) III; valkoinen (L) III; punainen (S) IV; valkoinen (L) IV;  
 punainen (S) V; valkoinen (L) V  
 KERROSLUKU..... : 1 +(1) I; 1 II; 1 III; 2 IV; 1 V  
 KUNTO..... : hyvä I; hyvä II; hyvä III; hyvä IV; hyvä V  
 HUONELUKU..... : 6 I  
 SISÄSEINIEN PINNAT..... :  
 MUKAVUODET..... : vesijohto I; viemäri I; sähkö I  
 KORJAUKSET/LAAJENNUS.. : rakennusta korotettu (1920-1929) I  
 RAKENNUSTYYLI..... :  
 IKKUNAMALLIT..... : T-ikkunat I  
 KATTOMUOTO..... : mansardikatto I; satula II; satula III; satula IV; satula V  
 KATTO/RÄYSTÄSKORISTEET : frontonit keskellä edessä ja takana I; päätylappeet aumattu I  
 KUISTIT/PARVEKKEET.... : umpikuistit, satulakattoiset I  
 KORISTEAIHEET/KAIVERR. : ikkunoiden yläreunoissa lyhyet vinot lipat ja kolmen pystyriman muodostamia  
 koristeita I  
 KORISTEMAALAUKSET..... :  
 POHJATYYPPI..... :  
 SALVOSTYYPPI..... : pitkä nurkka III  
 AITTATYYPPI..... : yksinäisaitta, otsallinen III; luhtiaitta, avosolainen IV  
 MYLLYTYYPPI..... :  
 UUNITYYPPI..... :  
 RAKENNUSHISTORIA..... : Jeremias Sipilä on ostanut Ala-Vuorikon tilan 1900-luvun alussa. Tilan  
 päärakennus on 1800-luvulta. Rakennus oli satulakattoinen, vuoraamaton rakennus, jossa oli sisäänkäy-  
 nti nykyiseen nähden rakennuksen toisella puolella. 1920-luvulla rakennusta korotettiin mansardikatt-  
 oiseksi rakennukseksi. Vuoritus on laitettu korotuksen yhteydessä. Samalla siirrettiin myös  
 sisäänkäynnit nykyisille paikoilleen ja tehtiin kaksi satulakattoista umpikuistia. Rakennuksen  
 yläkertaan on myöhemmin tehty yksi asuinhuone ja sisälle on rakennettu kylpyhuone. Navettarakennus on  
 rakennettu v. 1927 sekä sauna- ja aittarakennukset 1930-luvulla. Aittarakennuksessa on alakerrassa  
 autotalli. Pieni yksinäisaitta on mahdollisesti 1800-luvulta. Rakennusten salvosten päät on peitetty  
 laudoilla.  
 PIHAPIIRI/MAISEMA..... : Ala-Vuorikko; Pihapiirissä on asuinrakennus, navetta, aittarakennus, pieni  
 yksinäisaitta, sauna-puuvaja -rakennus sekä kuivaaja- ja puimalarakennukset. Kohde sijaitsee  
 Päijänteen Vuorikon niemessä. Niemessä on Ala-Vuorikon pihapiirin lisäksi Vuorikon tila.  
 KULT.HIST.ARVO..... : Ala-Vuorikon pihapiirin rakennukset on rakennettu 1800-luvulla ja 1900-luvun  
 alussa; paikallinen rakennushistoriallinen; paikallinen maisemallinen  
 LH.SUOJELUPÄÄTÖS..... :  
 RAK.TAI ASEMAKAAVA..... :



RAKENUSSUOJELU..... :  
KAAVAMÄÄRÄYKSET..... :  
SÄILYMINEN..... : hyvä; Rakennukset ovat käytössä.  
AVUSTUKSET..... :  
LÄHTEET..... : Ala-Vuorikko Armi 23.4. 1990  
LIITTEET..... : 1. karttaliite, 2. kuvaliite  
TÄYTTÄJÄ/PVM..... : Ranta Sirkka-Liisa 19890423; Lahnala Eija-Liisa 19900423  
LISÄTIEDOT..... :

Kuhmoinen  
Ala-Vuorikko

no: 169

2143 09 6826/562

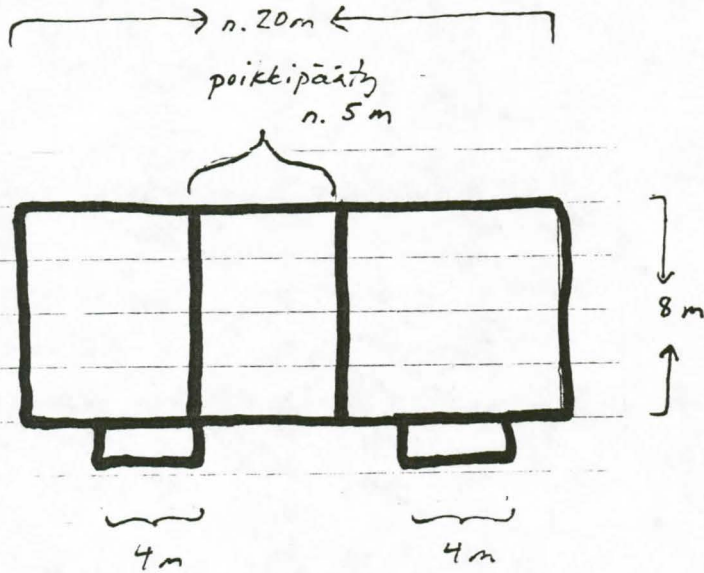
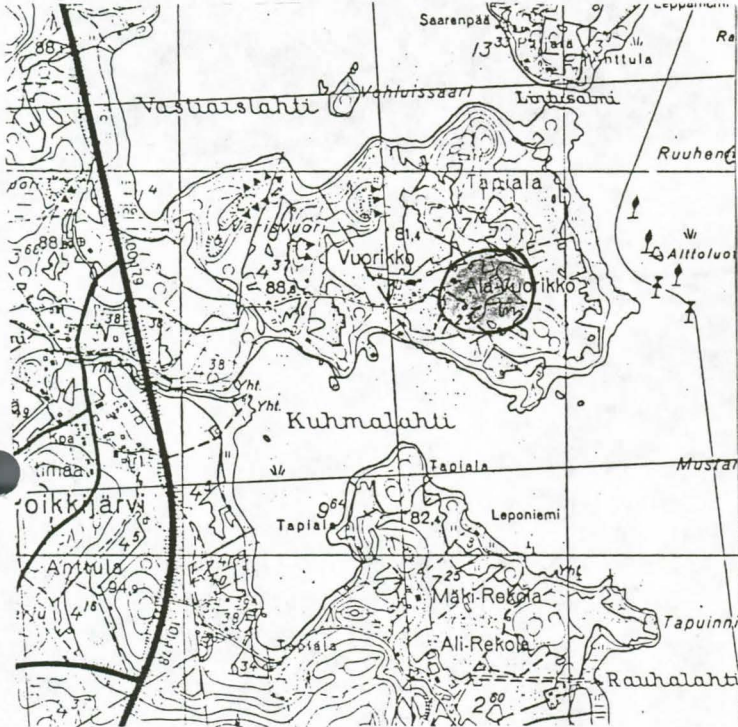



Kuhmoinen  
Ala-Vuorikko

no: 169



I

II



III

V

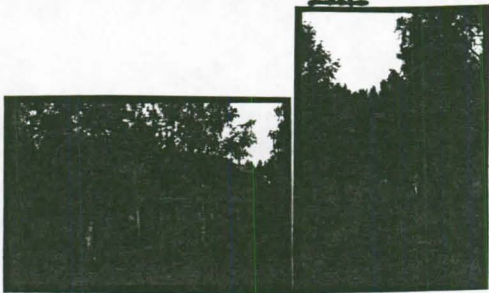

IV



KOHDE..... : HYPPÖLÄ

KUNTA..... : Keski-Suomi; Kuhmoinen  
KOHDETYYPPI..... : maatila; asuinrakennus I; asuinrakennus II; aitta III;  
SIJAINNIPAIKKA..... : Poikkijärvi; Kuhmoinen  
OMISTAJUUS..... : Haarala Aila, Pietiläinen Tuula; yksityinen  
OMISTAJAN OSOITE..... : Haarala Aila, Poikkijärvi 17800 Kuhmoinen, Pietiläinen Tuula, Lahti  
PERUSKARTTA/KOORDIN... : 2143 06 6822/2558  
KIINTEISTÖTUNNUS..... : Harmoinen 18:39  
INV.LOMAKE NRO..... : 170  
NYKYINEN KÄYTTÖ..... : kesäasunto I; varasto II; varasto III  
ALKUP. KÄYTTÖ..... : asuinrakennus I; asuinrakennus II; aitta III  
RAKENNUSAIKA..... :  
SUUNNITTELIJA..... :  
KORJAUSVUODET..... : 1949 I  
PERUSTUS..... : luonnonkivi I; betoni I; nurkkakivet II; nurkkakivet III  
RUNKO..... : hirsi I; hirsi II; hirsi III; lauta III  
KATE..... : huopa I; huopa II; huopa III  
ULKOVUORAUUS..... : pysty peiterima I; pysty peiterima II; vuoraamaton III  
ULKOVÄRIT..... : punainen (S) I; valkoinen (L) I; vaaleansininen (I) I; punainen (S) II;  
valkoinen (L) II; punainen (S) III; keltainen (O) III  
KERROSLUKU..... : 1 I; 1 II; 1 III  
KUNTO..... : hyvä I; hyvä II; hyvä III  
HUONELUKU..... : 4 I; pirtti; eteinen; keittiö; huone  
SISÄSEINIEN PINNAT... :  
MUKAVUUDET..... :  
KORJAUKSET/LAAJENNUS.. : peruskorjaus (1949) I  
RAKENNUSTYYLI..... :  
IKKUNAMALLIT..... : 6-ruutuinen I  
KATTOMUOTO..... : satula I; satula II; satula III  
KATTO/RÄYSTÄSKORISTEET :  
KUISTIT/PARVEKKEET... : umpikuisti, satulakattoinen keskellä edessä I; avokuisti, satulakattoinen  
edessä II  
KORISTEAIHEET/KAIVERR. :  
KORISTEMAALAUKSET..... :  
POHJATYYPPI..... : paritupatyyppinen I  
SALVOSTYYPPI..... : lyhyt nurkka II; pitkä nurkka, kuusikulmainen sulkanurkka III; pitkä  
nurkka, sahanurkka III  
AITTATYYPPI..... : riviaitta, yksikerroksinen III  
MYLLYTYYPPI..... :  
UUNITYYPPI..... :  
RAKENNUSHISTORIA..... : Hyppölä on ollut saman suvun hallussa 1650-luvulta lähtien. Tila on erotettu  
Kuhmoisten historian mukaan Anttilan talosta v. 1817. Taloa omisti v. 1925-1947 Kalle Hyben ja hänen  
jälkeensä Toivo Ahonen. Impi ja Toivo Ahonen ovat asuneet talossa vakituisesti 1970-1980-luvun  
vaihteeseen asti. Tämän jälkeen talo on ollut kesäasuntona. Suomen pienviljelijät -kirjan tietojen  
mukaan tilan päärakennus on peruskorjattu v. 1949, navetta rakennettu v. 1940 ja laajennettu v. 1950.  
Asuinrakennuksen seinissä on pystyt tukiföljarit, rakennuksen päätyjen yläosassa on leveää  
vaakalaudoitusta ja nurkkien yläosassa on näkyvissä pitkänurkkaisen salvoksen päät. Pienemmässä  
asuinrakennuksessa on kaksi ulko-ovea, joista toisen edessä on avokuisti. Riviaitassa on ovien edessä  
katonlappen suojaama käytävä  
PIHAPIIRI/MAISEMA..... : Hyppölä; Pihapiirissä on kaksi asuinrakennusta, riviaitta ja navetta.  
Rakennusten ympärillä on hoidettu nurmikkopiha, syreenipensaita, kukkaistutuksia ja syreenimaja.  
Ajotie kulkee pihamaan poikki. Pihapiirin pohjoispuolella on nuorta männikköä.  
KULT.HIST.ARVO..... : Hyppölä on rakennuskannaltaan lähinnä 1800-luvun talonpoikaista rakennustap-  
aa edustava pihapiiri; paikallinen historiallinen; paikallinen rakennushistoriallinen  
LH.SUOJELUPÄÄTÖS..... :  
RAK.TAI ASEMAKAAVA..... :  
RAKENNUSSUOJELU..... :  
KAAVAMÄÄRÄYKSET..... :  
SÄILYMINEN..... : hyvä; rakennukset ovat hyväkuntoisia ja tilaa käytetään kesäasuntona.



AVUSTUKSET..... :  
LÄHTEET..... : Haarala Aila 29.5. 1989; Suvanto Seppo, Kuhmoisten historia., 1965, Lahti.  
174; Suomen pienviljelijät II, Hämeen lääni. 1967, Turku.,422.  
LIITTEET..... : 1. karttaliite, 2. kuvaliite  
TÄYTTÄJÄ/PVM..... : Ranta Sirkka-Liisa 19890829; Lahnala Eija-Liisa 19900529  
LISÄTIEDOT..... :

Kuhmoinen

Hyppölä

no: 170

2143 06 6822/2558



2-ruutuinen  
ikkuna

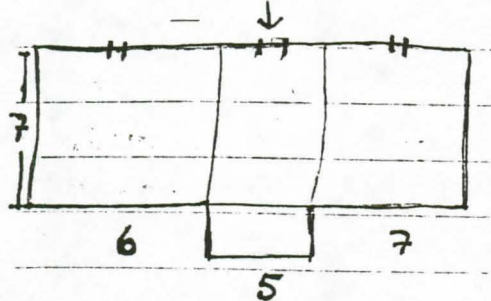



Kuhmoinen  
Hyppölä

no: 170



I



II

III

KOHDE..... : JAKARA

KUNTA..... : Keski-Suomi; Kuhmoinen  
KOHDETYYPPI..... : maatalo; asuinrakennus I; aitta II  
SIJAINNUS..... : Poikkijärvi; Kuhmoinen  
OMISTAJUUS..... : Kaarle Jakaran perikunta; yksityinen perikunta  
OMISTAJAN OSOITE..... : Kaarle Jakaran perikunta  
PERUSKARTTA/KOORDIN... : 2143 06 6822/2558  
KIINTEISTÖTUNNUS..... : Harmoinen 19:43  
INV.LOMAKE NRO..... : 171  
NYKYINEN KÄYTTÖ..... : kesäasunto I; varasto II  
ALKUP. KÄYTTÖ..... : asuinrakennus I; aitta II  
RAKENNUSAIKA..... : 1844 I  
SUUNNITTELIJA..... :  
KORJAUSVUODET..... : 1948 I  
PERUSTUS..... : nurkkakivet I; luonnonkivet I; betoni I; nurkkakivet II  
RUNKO..... : hirsi I; hirsi II; lauta II  
KATE..... : pelti I; huopa II  
ULKOVUOROUS..... : pysty peiterima I; pysty peiterima II; vuoraamaton II  
ULKOVÄRIT..... : punainen (S) I; valkoinen (L) I; valkoinen (I) I; punainen (S) II;  
valkoinen (L) II  
KERROSLUKU..... : 1 I; 2 II  
KUNTO..... : hyvä I; hyvä II  
HUONELUKU..... : 5 I; pirtti; eteinen; keittiö; kamari 2  
SISÄSEINIEN PINNAT... :  
MUKAVUODET..... :  
KORJAUKSET/LAAJENNUS.. : peruskorjaus (1948) I  
RAKENNUSTYYLI..... :  
IKKUNAMALLIT..... : T-ikkuna I  
KATTOMUOTO..... : satula I; satula II  
KATTO/RÄYSTÄSKORISTEET :  
KUISTIT/PARVEKKEET... : umpikuisti, satulakattoinen edessä keskellä I  
KORISTEAIHEET/KAIVERR. :  
KORISTEMAALAUKSET..... :  
POHJATYYPPI..... : paritupatyyppinen I  
SALVOSTYYPPI..... : lyhyt nurkka I; lyhyt nurkka II  
AITTATYYPPI..... : luhtiaitta, avosolainen II  
MYLLYTYYPPI..... :  
UUNITYYPPI..... :  
RAKENNUSHISTORIA..... : Jakara eli Jakaraniemi on perustettu Myyrä-Putkiston torpaksi 1800-luvun alussa. Vuosina 1883-1942 talon isäntänä oli Johan Jakara ja tämän jälkeen Kaarlo Jakara. Suomen pienviljelijät II -teoksen mukaan Jakaran asuinrakennus on rakennettu v. 1844 ja peruskorjattu 1948. Nykyisin rakennus on kesäasuntona. Aittarakennuksen ensimmäinen kerros on hirttä ja toinen kerros lauta. Rakennuksessa on toisessa kerroksessa takana pienet haukanikkunat. Rakennuksen etuseinässä on avoin sola, jossa on pystypinnaiset kaiteet. Solan alapuolella on varsinaisesta aittarakennuksesta ulkoneva lautaseinä, jossa on aittoihin johtavat ovet. Aittarakennuksen yläkertaan johtavat portaat ovat lautaseinän takana. Tilan navetta on rakennettu sementtitiilestä ja laudasta v. 1958.  
PIHAPIIRI/MAISEMA.... : Jakara; Pihapiiri muodostuu asuinrakennuksesta, aitasta, navetasta, kellarista sekä riihestä, yksinäisaitasta ja rannassa sijaitsevasta saunasta. Asuinrakennus, aitta ja navetta sijaitsevat pienellä mäellä yksityistien päässä. Rakennusten ympärillä on marjapensaita ja isoja koivuja ja rannassa leppiä.  
KULT.HIST.ARVO..... : Jakara on 1800-luvulla torpaksi perustettu tila, minkä asuinrakennus on tyypillinen 1800-luvulla rakennettu perinteinen maatalon päärakennus; paikallinen historiallinen; paikallinen rakennushistoriallinen  
LH.SUOJELUPÄÄTÖS..... :  
RAK.TAI ASEMAKAAVA... :  
RAKENNUSSUOJELU..... :  
KAAVAMÄÄRÄYKSET..... :  
SÄILYMINEN..... : hyvä; Rakennukset ovat hyväkuntoisia.  
AVUSTUKSET..... :



LÄHTEET..... : Suvanto Seppo, Kuhmoisten historia, 1964, Lahti., 174; Suomen pienviljelij-  
ät II. Hämeen lääni. 1967. Turku., 423.  
LIITTEET..... : 1. karttaliite, 2. kuvaliite  
TÄYTTÄJÄ/PVM..... : Ranta Sirkka-Liisa 19890829; Lahnala Eija-Liisa 19900522  
LISÄTIEDOT..... :

Kuhmoinen  
Jakara

no: 171

2143 06 6822/2558

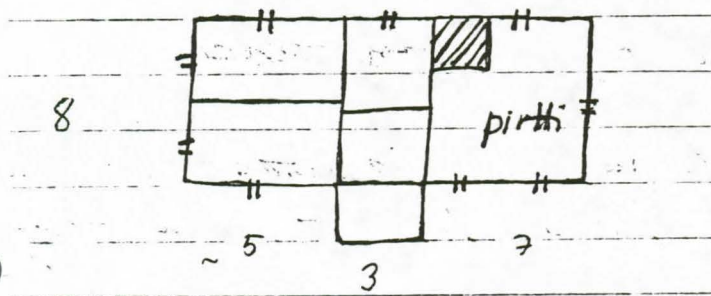



Kuhmoinen  
Jakara

no: 171



I

II



KOHDE..... : JOKELA

KUNTA..... : Keski-Suomi; Kuhmoinen  
KOHDETYYPPI..... : asuintalo; asuinrakennus I  
SIJAINTPAIKKA..... : Poikkijärvi; Kuhmoinen  
OMISTAJUUS..... : Nieminen Seppo; yksityinen  
OMISTAJAN OSOITE..... : Nieminen Seppo, Kankaanpää  
PERUSKARTTA/KOORDIN... : 2143 09 6826/561  
KIINTEISTÖTUNNUS..... : Anttula 3:24  
INV.LOMAKE\_NRO..... : 172  
NYKYINEN KÄYTTÖ..... : kesäasunto I  
ALKUP. KÄYTTÖ..... : asuinrakennus I  
RAKENNUSAIKA..... :  
SUUNNITTELIJA..... :  
KORJAUSVUODET..... :  
PERUSTUS..... : betoni I  
RUNKO..... : hirsi I  
KATE..... : huopa I  
ULKOVUORAUUS..... : vaakalauta I; pysty peiterima I  
ULKOVÄRIT..... : vaalea (S) I; vaaleanruskea (L) I; valkoinen (I) I  
KERROSLUKU..... : 1 I  
KUNTO..... : hyvä I  
HUONELUKU..... : 2 ?I  
SISÄSEINIEN PINNAT.... :  
MUKAVUODET..... :  
KORJAUKSET/LAAJENNUS.. :  
RAKENNUSTYYLI..... :  
IKKUNAMALLIT..... : T-ikkuna I  
KATTOMUOTO..... : mansardikatto I  
KATTO/RÄYSTÄSKORISTEET :  
KUISTIT/PARVEKKEET.... : umpikuisti, pulpettikattoinen I  
KORISTEAIHEET/KAIVERR. :  
KORISTEMAALAUKSET..... :  
POHJATYYPPI..... : kaksihuoneinen ? I  
SALVOSTYYPPI..... : lyhyt nurkka I  
AITTATYYPPI..... :  
MYLLYTYYPPI..... :  
UUNITYYPPI..... :  
RAKENNUSHISTORIA..... : Jokelan tontti on Taimi Haapasen muistitiedon mukaan erotettu Kuhma-Mäkelän tilasta. Jokela on mahdollisesti ollut mäkitupa. Talossa asuivat 1920-luvulla Olga ja Kalle Laiho ja jo heitä ennen teurastaja Ahonen ja mahdollisesti myös Kilpinen-niminen mies. Taimi Haapanen on myös asunut Jokelassa lapsena. Olga ja Kalle Laiholla oli tilalla yksi lehmä ja sika. Jokelan asuinrakennus on mahdollisesti aluksi ollut yksihuoneinen rakennus, johon on tehty toinen huone myöhemmin. Rakennuksen yläkerta on muuta rakennusosaa hieman leveämpi. Rakennuksessa on neliruutuiset T-ikkunat. Pulpettikattoisessa umpikuistissa on ulko-oven yläpuolella päätykolmio.  
PIHAPIIRI/MAISEMA..... : Jokelan asuinrakennus; Pihapiirissä on asuinrakennus ja tätä uudempi satulakattoinen saunarakennus. Kohde sijaitsee Poikkijärven kylän keskustassa.  
KULT.HIST.ARVO..... : Jokelan asuinrakennus on tyyppillinen 1900-luvun alkupuolen asuinrakennus; paikallinen rakennushistoriallinen  
LH.SUOJELUPÄÄTÖS..... :  
RAK.TAI ASEMAKAAVA.... :  
RAKENNUSSUOJELU..... :  
KAAVAMÄÄRÄYKSET..... :  
SÄILYMINEN..... : hyvä; rakennus on hyväkuntoinen  
AVUSTUKSET..... :  
LÄHTEET..... : Haapala Taimi (naapuri) 14.9. 1989  
LIITTEET..... : 1. karttaliite, 2. kuvaliite  
TÄYTTÄJÄ/PVM..... : Ranta Sirkka-Liisa 19890829; Lahnala Eija-Liisa 19900522  
LISÄTIEDOT..... :



Kuhmoinen  
Jokela

no: 172

2143 09 6826/581

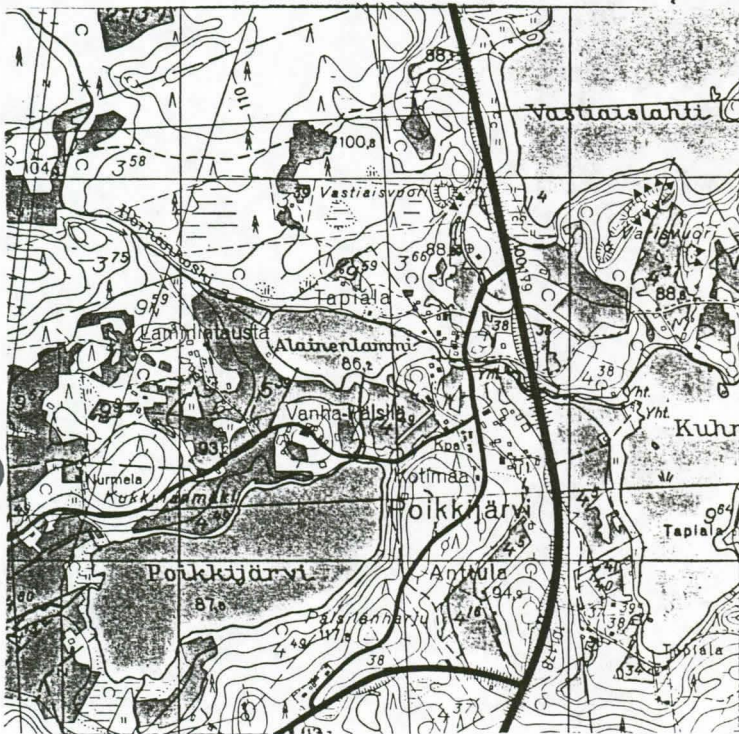

Kuhmoinen  
Jokela

no: 172



I



KOHDE..... : KUOKKALA

KUNTA..... : Keski-Suomi; Kuhmoinen  
 KOHDETYYPPI..... : maatalo; asuinrakennus I; navetta II; aitta III; aitta IV  
 SIJAINNINPAIKKA..... : Poikkijärvi; Kuhmoinen  
 OMISTAJUUS..... : Hukkinen Salli; yksityinen  
 OMISTAJAN OSOITE..... : Hukkinen Salli, Helsinki  
 PERUSKARTTA/KOORDIN... : 2143 09 6824/561  
 KIINTEISTÖTUNNUS..... : Harmoinen 2:27  
 INV.LOMAKE NRO..... : 173  
 NYKYINEN KÄYTTÖ..... : kesäasunto I; tyhjillään II; varasto III; varasto IV  
 ALKUP. KÄYTTÖ..... : asuinrakennus I; navetta II; jyvääitta III; vaateaitta III; jyvääitta IV  
 RAKENNUSAIKA..... : 1790-1799 I; 1920-1929 II  
 SUUNNITTELIJA..... :  
 KORJAUSVUODET..... : 1970-1975 I; 1938 III  
 PERUSTUS..... : luonnonkivi I; betoni II; nurkkakivet III; nurkkakivet IV  
 RUNKO..... : hirsi I; hirsi II; lauta II; hirsi III; hirsi IV  
 KATE..... : huopa I; huopa II; huopa III; päre IV  
 ULKOVUOROUS..... : pysty peiterima I; vuoraamaton II; vuoraamaton III; vuoraamaton IV  
 ULKOVÄRIT..... : punainen (S) I; valkoinen (L) I; valkoinen (I) I; punainen (S) II;  
 valkoinen (L) II; punainen (S) III; valkoinen (L) III  
 KERROSLUKU..... : 1 I; 1 II; 1 III; 1 IV  
 KUNTO..... : hyvä I; hyvä II; hyvä III; hyvä IV  
 HUONELUKU..... : 5 I; pirtti; eteinen; keittiö; kamari 2  
 SISÄSEINIEN PINNAT... : hirsi (pirtti)  
 MUKAVUODET..... :  
 KORJAUKSET/LAAJENNUS.. : ikkunat uusittu (1970-75) I; aitat siirretty nykyiselle paikalleen (1938)  
 III  
 RAKENNUSTYYLI..... :  
 IKKUNAMALLIT..... : 6-ruutuinen I  
 KATTOMUOTO..... : satula I; satula II; satula III; satula IV  
 KATTO/RÄYSTÄSKORISTEET : ruokakelloteline päädyssä III  
 KUISTIT/PARVEKKEET... :  
 KORISTEAIHEET/KAIVERR. : ulko-oven yläpuolella leveä otsalauta, jossa matala 4-ruutuinen ikkunan,  
 minkä yläreuna on pyöreä I; lehtisahakoristelua kaiteissa III  
 KORISTEMAALAUKSET..... :  
 POHJATYYPPI..... : paritupatyyppinen I  
 SALVOSTYYPPI..... : pitkä nurkka I; lyhyt nurkka II; pitkä nurkka, kuusikulmainen sulkasalvos  
 III; pitkä nurkka, sahanurkka III; pitkä nurkka, kuusikulmainen sulkasalvos IV  
 AITTATYYPPI..... : riviaitta III; yksinäisaitta, otsallinen IV  
 MYLLYTYYPPI..... :  
 UUNITYYPPI..... :  
 RAKENNUSHISTORIA..... : Kuokkala on Hukin talon torppa. Tilan asuinrakennukseen on ensiksi  
 rakennettu pirtti, johon on myöhemmin lisätty käytävä, kamari ja keittiö. Käytävän päästä on erotettu  
 1940-luvulla kamari. Rakennukseen on uusittu ikkunat 1970-luvun alkupuolella ja rakennus on viimeksi  
 maalattu v. 1988. Seinissä on tukiföljarit ja salvosten päät on koteloitu leveiksi kulmalistoiksi.  
 Talo on ollut kesäasuntona vuodesta 1952 lähtien. Riviaitta on siirretty nykyiselle paikalleen v.  
 1938. Rakennukseen on yhdistetty sekä sahanurkkainen hirsirakennus että 6-kulmainen sulkanurkkainen  
 rakennus. Rakennuksen päädyssä on ullakkoikkunana pieni, yläosastaan kolmiomainen ikkuna. Yksinäisai-  
 tta on tuotu Putkistosta nykyisen E4-tien tiealueella, mutta on siirretty myöhemmin nykyiselle  
 paikalleen. Pihapiiristä on purettu E4-tien rakentamisen vuoksi sauna, puimala ja 1700-luvun lopulla  
 rakennettu riihi.  
 PIHAPIIRI/MAISEMA.... : Kuokkala; Pihapiirissä on asuinrakennus, riviaitta, yksinäisaitta ja  
 navetta. Asuinrakennuksen edessä on hyvin hoidettu nurmikenttä. Pihapiiri sijaitsee E4-tien vieressä.  
 Rakennusten takana on melko jyrkkä rinne.  
 KULT.HIST.ARVO..... : Kuokkalan rakennukset ovat tyyppillisiä 1800-luvulla rakennettuja torpan tai  
 itsenäisen tilan rakennuksia; paikallinen historiallinen; paikallinen rakennushistoriallinen  
 LH.SUOJELUPÄÄTÖS..... :  
 RAK.TAI ASEMAKAAVA... :  
 RAKENNUSSUOJELU..... :

KAAVAMÄÄRÄYKSET..... :  
SÄILYMINEN..... : hyvä; Kohde on kesäasuntona.  
AVUSTUKSET..... :  
LÄHTEET..... : Hukkinen Salli 10.8. 1989  
LIITTEET..... : 1. karttaliite, 2. kuvaliite  
TÄYTTÄJÄ/PVM..... : Ranta Sirkka-Liisa 19899810; Lahnala Eija-Liisa 19900412  
LISÄTIEDOT..... :



Kuhmoinen  
Kuokkala

no: 173

2143 09 6824/561

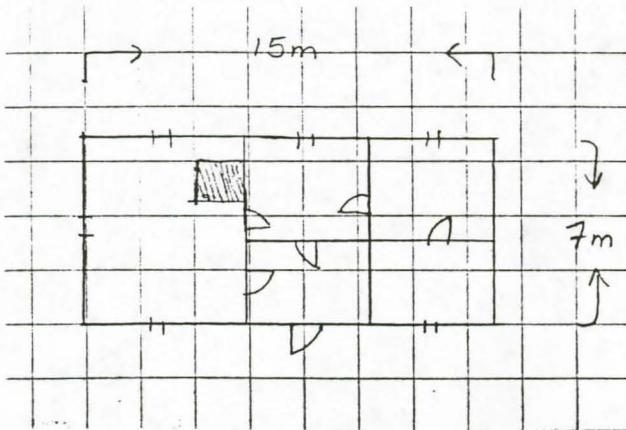

Kuhmoinen  
Kuokkala

no: 173



H



III

II



IV



KOHDE..... : LAMMINTAUS; TEPPOLA

KUNTA..... : Keski-Suomi; Kuhmoinen  
KOHDETYYPPI..... : maatala; asuinrakennus I; talli II; riihi III; lato IV; lato V; aitta VI; aitta VII  
SIJAINNIPAIKKA..... : Poikkijärvi; Kuhmoinen  
OMISTAJUUS..... : Oikari Soile; yksityinen  
OMISTAJAN OSOITE..... : Oikari Soile, Poikkijärvi 17800 Kuhmoinen  
PERUSKARTTA/KOORDIN... : 21 43 09 6826/561  
KIINTEISTÖTUNNUS..... : Tapiala 9:59  
INV.LOMAKE NRO..... : 174  
NYKYINEN KÄYTTÖ..... : asuinrakennus I; navetta II; varasto III; varasto IV; varasto V; varasto VI; varasto VII  
ALKUP. KÄYTTÖ..... : asuinrakennus I; talli II; riihi III; heinälato IV; heinälato V; jyvääitta VI; aitta VII  
RÄKÄNNUSAIKA..... : 1850-1899 I; 1937-38 I  
SUUNNITTELIJA..... :  
KORJAUSVUODET..... :  
PERUSTUS..... : betoni I; betonipilarit II; nurkkakivet III; nurkkakivet IV; nurkkakivet V; alushirret VI; nurkkakivet VII  
RUNKO..... : hirsi I; hirsi II; lauta II; hirsi III; lauta III; lauta IV; hirsi V; hirsi VI; hirsi VII  
KATE..... : huopa I; pelti II; päre III; huopa IV; päre V; päre VI; huopa VII  
ULKOVUOROUS..... : pysty peiterima I; pysty peiterima päädyissä VII  
ULKOVÄRIT..... : vaaleanruskea (S) I; keltainen (L) I; maalaamaton II; maalaamaton III; maalaamaton IV; maalaamaton V; maalaamaton VI; punainen (S) VII; valkoinen (L) VII; keltainen (O) VII  
KERROSLUKU..... : 1 I; 1 II; 1 III; 1 IV; 1 V; 1 VI; 1 VII  
KUNTO..... : hyvä I; hyvä II; hyvä III; kohtalainen IV; hyvä V; hyvä VI; hyvä VII  
HUONELUKU..... : 4 I; pirtti; huone 3  
SISÄSEINIEN PINNAT... : hirsi (pirtti); hirsi (kamarit)  
MUKAVUUDET..... :  
KORJAUKSET/LAAJENNUS.. : rakennusta laajennettu (1937-38) I  
RÄKÄNNUSTYYLI..... :  
IKKUNAMALLIT..... : 6-ruutuinen I  
KÄTTÖMUOTO..... : satula I; satula II; satula III; satula IV; satula V; satula VI; satula VII  
KÄTTÖ/RÄYSTÄSKORISTEET :  
KUISTIT/PÄRVEKKEET... : pulpettikattoinen lipa, rakennuksen sisäkulmassa I; konki ja kaiteet ovien edessä VII  
KORISTEAIHEET/KÄIVERR. :  
KORISTEMAALAUKSET..... :  
POHJÄTYYPPI..... :  
SÄLÖSTYYPPI..... : lyhyt hakanurkka II; pitkä, kuusikulmainen sulkanurkka III; pitkä nurkka, koirankaula V; pitkä nurkka, kuusikulmainen sulkanurkka VI; pitkä nurkka, kuusikulmainen sulkanurkka VII  
ÄITÄTYYPPI..... : yksinäisaitta, otsallinen VI; riviaitta VII  
MYLLYTYYPPI..... :  
UUNITYYPPI..... :  
RÄKÄNNUSHISTORIA..... : Lammintausten talo syntyi, kun isonjaon järjestelyissä v. 1800 päätettiin, että Simo Teppola siirtyy Kuhmalahden rannalle. Tilan nykyisen asuinrakennuksen ovat rakentaneet Eemeli ja Albinus Nysten. Rakennuksen pirtti ja keittiö ovat alunperin vanhaa piharakennusta. Vuosina 1937-38 vanhan asuinrakennuksen hirsistä tehtiin rakennukseen poikittainen laajennus, jossa on kolme huonetta. Tallirakennus on alunperin ollut kahden hevosen talli. Tallin takana on ollut navetta. Riviaitassa on kolme aittaa, joista keskimäinen on lautaa. Rakennuksen päädyn yläosa on laudoitettu.  
PIHAPIIRI/MAISEMA.... : Lammintausta; Pihapiiri muodostuu asuinrakennuksesta, vanhasta tallista, riihestä, kahdesta ladosta, pienestä otsa-aitasta, 1950-luvulla tehdystä saunarakennuksesta, liiteristä, riviaitasta ja työkaluvajasta, jonka päässä on perunakuoppa. Rakennukset sijaitsevat pihapiirissä hajanaisesti.  
KULT.HIST.ARVO..... : Lammintausta on rakennuskannaltaan tyyppillinen maatalon pihapiiri; paikallin-

en historiallinen; paikallinen rakennushistoriallinen

LH.SUOJELUPÄÄTÖS..... :

RAK.TAI ASEMAKAAVA.... :

RAKENNUSSUOJELU..... :

KAAVAMÄÄRÄYKSET..... :

SÄILYMINEN..... : hyvä; Rakennukset ovat käytössä.

AVUSTUKSET..... :

LÄHTEET..... : Oikari Soile 7.7. 1989; Lainio Hilja 7.7. 1989; Suvanto Seppo, Kuhmoisten historia. 1965. Lahti, 180.

LIITTEET..... : 1. karttaliite, 2. kuvaliite

TÄYTTÄJÄ/PVM..... : Ranta Sirkka-Liisa 19890707; Lahnala Eija-Liisa 19900213

LISÄTIEDOT..... : Haastateltu Hilja Lainio, s. 1915, on toiminut v. 1945-48 Nystenin veljesten emännöitsijänä Lammintauksen tilalla.



Kuhmoinen  
Lammintausta (Teppola)

no: 174

2143 09 6826/561

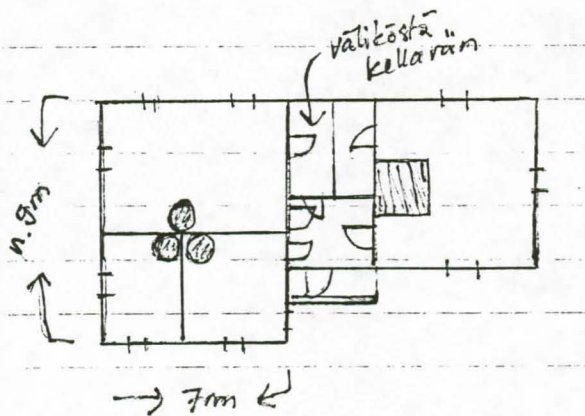
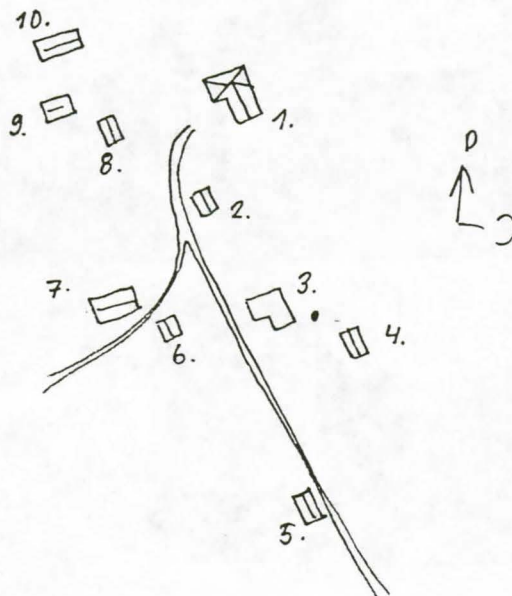
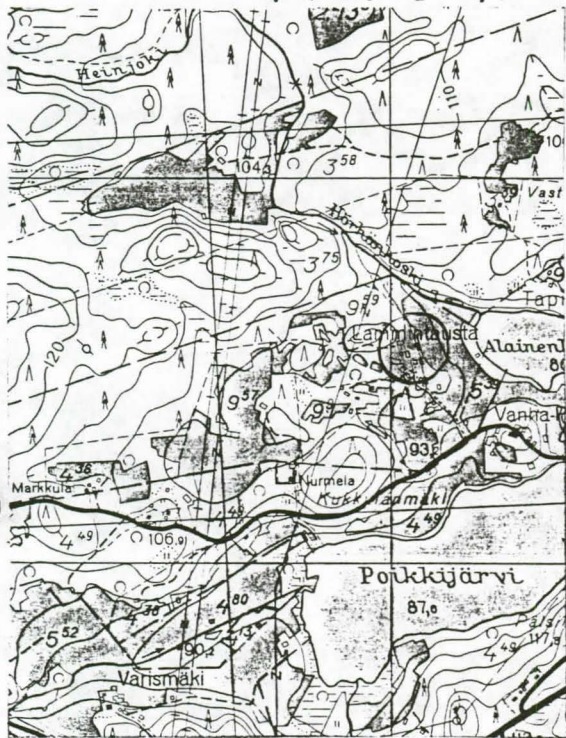

1. asuinrakennus I
2. talli II
3. riihi III
4. heinälato IV
5. parilato V
6. otsallinen aitta VI
7. hökäluvaja + päissä perunakuoppa
8. sauna ja pyykkitupa
9. pöytä
10. aittarivi VII

Kuhmoinen  
Lammintausta (Teppola)

no: 174



I

I



III

IV

V

VI

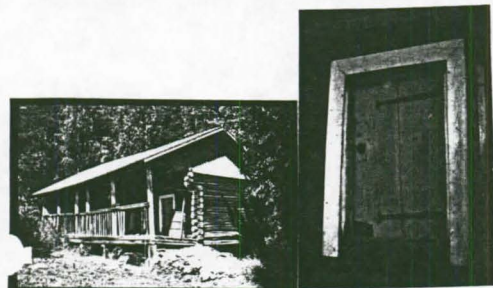
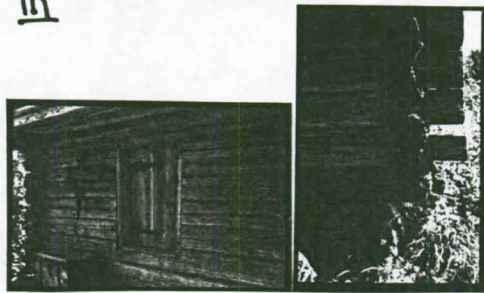

VII



KOHDE..... : LEPONIEMI

KUNTA..... : Keski-Suomi; Kuhmoinen  
KOHDETYYPPI..... : huvila; huvilarakennus I  
SIJAINNIPAIKKA..... : Poikkijärvi; Kuhmoinen  
OMISTAJUUS..... : Manninen Teuvo; yksityinen  
OMISTAJAN OSOITE..... : Manninen Teuvo, Jyväskylä  
PERUSKARTTA/KOORDIN... : 2143 09 6826/562  
KIINTEISTÖTUNNUS..... : Lästilä 7:8  
INV.LOMAKE NRO..... : 175  
NYKYINEN KÄYTTÖ..... : kesäasunto I  
ALKUP. KÄYTTÖ..... : asuinrakennus I  
RAKENNUSAIKA..... : 1900-1924 I  
SUUNNITTELIJA..... :  
KORJAUSVUODET..... :  
PERUSTUS..... : luonnonkivi I  
RUNKO..... : hirsi I  
KATE..... : huopa I  
ULKOVUORAUUS..... : pysty helmipontti I; vaakalauta I  
ULKOVÄRIT..... : keltainen (S) I; valkoinen (L) I; valkoinen (I) I  
KERROSLUKU..... : 1 +(1)  
KUNTO..... : hyvä I  
HUONELUKU..... : 6 I; eteinen; sali; keittiö; kamari 3  
SISÄSEINIEN PINNAT.... :  
MUKAVUUDET..... :  
KORJAUKSET/LAAJENNUS.. :  
RAKENNUSTYYLI..... :  
IKKUNAMALLIT..... : neliruutuinen T-ikkuna I  
KATTOMUOTO..... : satula I  
KATTO/RÄYSTÄSKORISTEET : frontonit keskellä edessä ja takana I; tympanon koristeet päädyissä ja frontoneissa I  
KUISTIT/PARVEKKEET... : umpikuisti, satulakattoinen edessä keskellä I; parveke, järven puoleisessa frontonissa I  
KORISTEAIHEET/KAIVERR. :  
KORISTEMAALAUKSET.... :  
POHJATYYPPI..... : karoliininen pohjakaava I  
SALVOSTYYPPI..... :  
AITTATYYPPI..... :  
MYLLYTYYPPI..... :  
UUNITYYPPI..... : kaakeliuunit kamareissa I; punatiilinen takka salissa I  
RAKENNUSHISTORIA..... : Leponiemien rakennuksen rakennutti kirjapainotyöntekijä Taavi Häkkinen 1900-luvun alussa. Häkkinen muutti vuosisadan alussa Helsingistä Kuhmoisiin. Hän asui Leponiemessä ainakin jo v. 1918. Leponiemien tontti on lohkaistu Mäki-Rekolasta. Häkkinen myi talon v. 1955-1956 Mannisille. Kohde on nykyisin kesäasuntona. Rakennuksen vuoritus on vyöhykejakoisen: seinien alaosa on pystyä helmiponttilaudoitusta, keskiosa vaakalaudoitusta ja räystäiden alla kiertää vyöhyke pystyä helmiponttilaudoitusta. Lautarakenteisessa kuistissa on ulko-ovena peilipintainen pariovi. Rakennuksen neliruutuisten T-ikkunoiden ylälasit on jaettu pieniin ruutuihin.  
PIHAPIIRI/MAISEMA.... : Leponiemi. Tontilla on huvilarakennus, lautarakenteinen venetalas sekä hirsiset sauna- ja liiterirakennukset. Huvila sijaitsee Päijänteen Kuhmalahden rannalla.  
KULT.HIST.ARVO..... : Leponiemi on 1900-luvun alussa rakennettu huvila, joka on säilynyt hyvin alkuperäisessä asussaan; paikallinen historiallinen; paikallinen rakennushistoriallinen  
LH.SUOJELUPÄÄTÖS..... :  
RAK.TAI ASEMAKAAVA.... :  
RAKENNUSSUOJELU..... :  
KAAVAMÄÄRÄYKSET..... :  
SÄILYMINEN..... : hyvä; rakennus on hyväkuntoinen.  
AVUSTUKSET..... :  
LÄHTEET..... : Kunnaton Matti 7.9. 1989; Haarala A. 7.9. 1989  
LIITTEET..... : 1. karttaliite, 2. kuvaliite  
TÄYTTÄJÄ/PVM..... : Ranta Sirkka-Liisa 19890905; Lahnala Eija-Liisa 19900524



Kuhmoinen  
Leponiemi

no: 175

2143 09 6826/562

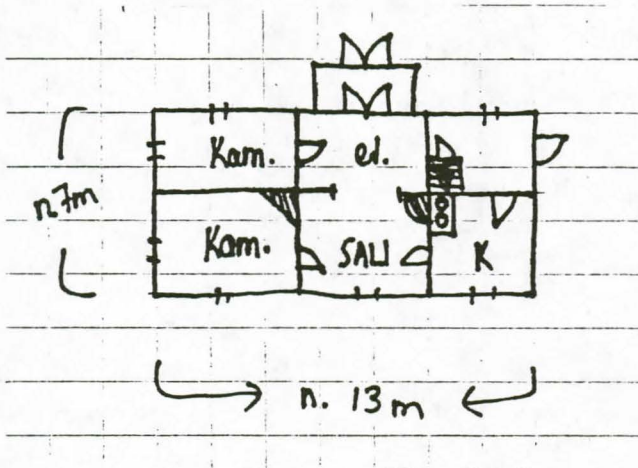



Kuhmoinen  
Leponiemi

no: 175



I

KOHDE..... : POIKKIJÄRVEN KOULU

KUNTA..... : Keski-Suomi; Kuhmoinen  
 KOHDETYYPPI..... : koulu; koulurakennus I; ulkorakennus II  
 SIJAINNIPAIKKA..... : Poikkijärvi; Kuhmoinen  
 OMISTAJUUS..... : Kylen Saara; yksityinen  
 OMISTAJAN OSOITE..... : Kylen Saara, Poikkijärvi 17800 Kuhmoinen  
 PERUSKARTTA/KOORDIN... : 2143 09 6825/561  
 KIINTEISTÖTUNNUS..... : Anttula 4:13  
 INV.LOMAKE NRO..... : 176  
 NYKYINEN KÄYTTÖ..... : asuinrakennus I; varasto I; sauna II; varasto II  
 ALKUP. KÄYTTÖ..... : koulurakennus I; asuinrakennus I; sauna II; ulkokuone II; varasto II  
 RAKENNUSAIKA..... : 1926 I; 1927 I; 1920-1929 II  
 SUUNNITTELIJA..... : Nieminen A.W., rakennusmestari I; Vilkman Yrjö, rakennusmestari I  
 KORJAUSVUODET..... : 1971 I  
 PERUSTUS..... : betoni I; betoni II  
 RUNKO..... : hirsi I; hirsi II; lauta II  
 KATE..... : tiili I; tiili II  
 ULKOVUOROUS..... : pysty peiterima I; pysty peiterima II  
 ULKOVÄRIT..... : vaalea (S) I; keltainen (L) I; ruskea (I) I; punainen (S) I; valkoinen  
 (L) II; valkoinen (I) II  
 KERROSLUKU..... : 1 +(1) I; 1 II  
 KUNTO..... : hyvä I; hyvä II  
 HUONELUKU..... :  
 SISÄSEINIEN PINNAT... :  
 MUKAVUUDET..... : vesijohto I; viemäri I; sähkö I; vesijohto II; viemäri II  
 KORJAUKSET/LAAJENNUS.. : sisäremontti (1971) I  
 RAKENNUSTYYLI..... : 1920-luvun klassismi I  
 IKKUNAMALLIT..... : 6-ruutuiset T-ikkunat I  
 KATTOMUOTO..... : satula I; satula II  
 KATTO/RÄYSTÄSKORISTEET : profiloidut umpiräystäät I; kissanpenkit I  
 KUISTIT/PARVEKKEET... : avokuisti, pulpettikattainen sisäkulmassa I; avokuisti, aumakattainen  
 päädyssä I  
 KORISTEAIHEET/KAIVERR. :  
 KORISTEMAALAUKSET..... :  
 POHJATYYPPI..... :  
 SALVOSTYYPPI..... :  
 AITTATYYPPI..... :  
 MYLLYTYYPPI..... :  
 UUNITYYPPI..... :  
 RAKENNUSHISTORIA..... : Poikkijärven kansakoulu aloitti toimintansa v. 1921 vuokratiloissa Roinilan  
 talossa. Koulu kutsuttiin 1920-luvulla Kissanpöytäkouluksi. Koulun tontti ostettiin v. 1926 Tyyne  
 ja Toivo Ahtiluodolta Vanha-Pälssilän maasta. Koulurakennus rakennettiin v. 1926-1927 Itä-Hämeen  
 maanviljelysseuran rakennusmestarien laatimien piirustusten mukaan. Koulurakennuksen perustukset  
 tehtiin tuntitöinä ja puutyöt teki urakalla August Laaksonen Harmoisista. 18-viikkoinen alakoulu  
 aloitti toimintansa Poikkijärven koululla v. 1930. Vahtimestarin asunto on rakennettu v. 1949 ja  
 sähköt on asennettu v. 1955. Koulurakennus on vinkkelin muotoinen ja katossa on alunperin ollut  
 puolipyöreät kattoikkunat. Seinä jäsentävät tukiföljarit, päädyissä on puolipyöreät ikkunat.  
 Rakennuksen yläkerrassa on toisessa päässä kaksi huonetta ja keittiön käsittävä asunto. Koulu on  
 lakkautettu v. 1966 ja rakennus on myyty nykyiselle omistajalle v. 1971. Nykyisin yläkerran asunto on  
 vuokra-asuntona, luokkahuoneet Kuhmoisten huonekaluliikkeen varastona ja alakerran asunto on  
 omistajan omassa käytössä. Rakennuksen sisätiloissa on tehty korjaustöitä v. 1971. Tällöin mm.  
 lisättiin rakennuksen lämpöeristystä, asennettiin sähkölämmitys, uusittiin lattiapinnoitteita,  
 korjattiin kattoa ja laitettiin ikkunoihin kolmannet lasit.  
 PIHAPIIRI/MAISEMA..... : Poikkijärven koulu; Pihapiiri muodostuu koulurakennuksesta ja varastoraken-  
 nuksesta. Koulu sijaitsee valtatieltä Sappeen kylään johtavan tien varressa ja vanhan Poikkijärvi -  
 Harmoinen -kylätien varressa. Koulurakennus on pienellä mäellä. Rakennusten ympärillä on isoja  
 koivuja.  
 KULT.HIST.ARVO..... : Poikkijärven koulu liittyy Kuhmoisten koululaitoksen historiaan ja edustaa  
 rakennushistoriallisesti 1920-luvun klassismia; paikallinen historiallinen; paikallinen rakennushis-



toriallinen

LH.SUOJELUPÄÄTÖS..... :

RAK.TAI ASEMAKAAVA.... :

RAKENNUSSUOJELU..... :

KAAVAMÄÄRÄYKSET..... :

SÄILYMINEN..... : hyvä; Kohde on jatkuvassa käytössä ja rakennukset ovat hyväkuntoisia.

AVUSTUKSET..... :

LÄHTEET..... : Kylen Saara 29.8. 1989; Rauhala Pentti, Satavuotias Kuhmoisten koululaitos  
1881-1981., 1981, Jämsä, 62-64, 108.

LIITTEET..... : 1. karttaliite, 2. kuvaliite

TÄYTTÄJÄ/PVM..... : Ranta Sirkka-Liisa 19890829; Lahnala Eija-Liisa 19900522

LISÄTIEDOT..... :

Kuhmoinen  
(Ent.) Poikkijärven koulu  
no: 176

2143 09 6825/561

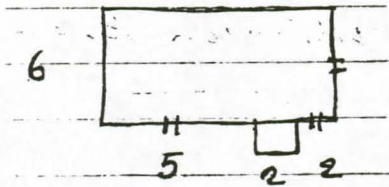
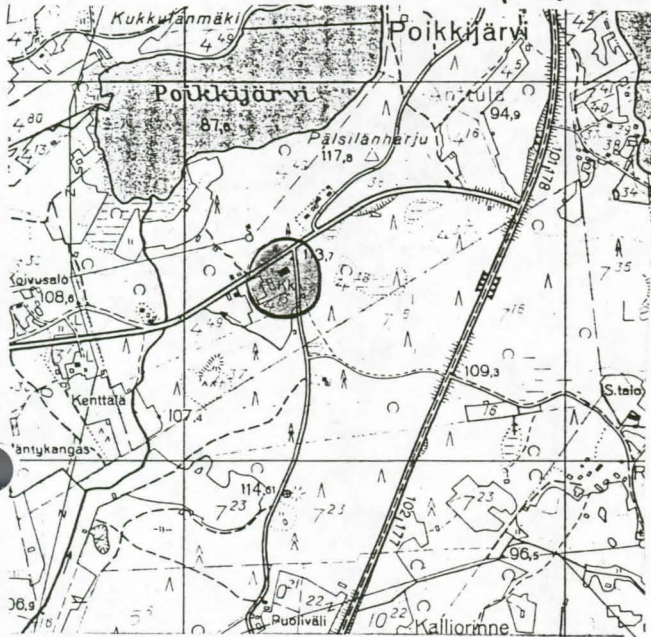



Kuhmoinen  
Ent. Poikkijärven koulu

no: 176



I

II



KOHDE..... : SIPILÄ

KUNTA..... : Keski-Suomi; Kuhmoinen  
 KOHDETYYPPI..... : maatila; asuinrakennus I; aitta II; liiteri III; navetta IV; jyvääitta V; lato VI  
 SIJAINNINPAIKKA..... : Poikkijärvi; Kuhmoinen  
 OMISTAJUUS..... : Lättilä Aino; yksityinen  
 OMISTAJAN OSOITE..... : Lättilä Aino, Poikkijärvi, 17800 Kuhmoinen  
 PERUSKARTTA/KOORDIN... : 2143 09 6825/560  
 KIINTEISTÖTUNNUS..... : Lästilä 5:52  
 INV.LOMAKE NRO..... : 177  
 NYKYINEN KÄYTTÖ..... : asuinrakennus I; varasto II; sauna III; autotalli III; varasto III; navetta IV; varasto V; varasto VI  
 ALKUP. KÄYTTÖ..... : asuinrakennus I; aitta II; puuliiteri III; jäähuone III; kalustovaja III; navetta IV; jyvääitta V; lato VI  
 RAKENNUSAIKA..... : 1903 I; 1875-1924 II; 1875-1924 III; 1900-1924 IV  
 SUUNNITTELIJA..... :  
 KORJAUSVUODET..... : 1948 I; 1959 III  
 PERUSTUS..... : harmaakivi I; betoni I; nurkkakivet II; nurkkakivet III; betoni III; harmaakivi IV; nurkkakivet V; nurkkakivet VI  
 RUNKO..... : hirsi I; hirsi II; hirsi III; lauta III; harmaakivi IV; hirsi IV; hirsi V; hirsi VI  
 KATE..... : tiili I; tiili II; tiili III; pelti IV; tiili V; pelti VI  
 ULKOVUORAUUS..... : vaaka ponttilauta I; pysty ponttilauta I; vuoraamaton II; pysty peiterima III; vuoraamaton V; vuoraamaton VI  
 ULKOVÄRIT..... : valkoinen (S) I; ruskea (L) I; ruskea (I) I; punainen (S) II; valkoinen (L) II; harmaa (O) II; punainen (S) III; valkoinen (L) III; harmaa (O) III; punainen (S) IV; punainen (S) V; valkoinen (L) V; maalaamaton VI  
 KERROSLUKU..... : 1 I; 2 II, 1 III; 1 IV; 1 V; 1 VI  
 KUNTO..... : hyvä I; hyvä II; hyvä III; hyvä IV; hyvä V; hyvä VI  
 HUONELUKU..... : 11 I; maitokamari; eteinen; konttuuri; pirtti; huone 2; keittiö; makuukamari; vieraskamari; tamppuuri; sali  
 SISÄSEINIEN PINNAT.... :  
 MUKAVUODET..... : vesijohto I; viemäri I; sähkö  
 KORJAUKSET/LAAJENNUS.. : pirtistä erotettu pieni huone, rakennusta peruskorjattu (1948) I  
 RAKENNUSTYYLI..... :  
 IKKUNAMALLIT..... : T-ikkuna I  
 KATTOMUOTO..... : satula I; satula II; satula III; satula IV; satula V; satula VI  
 KATTO/RÄYSTÄSKORISTEET :  
 KUISTIT/PARVEKKEET.... : umpikuisti, satulakattoinen pihan puolella I; konki molemmissa kerroksissa, yläkerrassa ristikkokaiteet II  
 KORISTEAIHEET/KAIVERR. : ikkunoissa palkistokehykset ja pienet koristekuviot I; konsolien päät profiloitu V  
 KORISTEMAALAUKSET.... :  
 POHJATYYPPI..... : paritupa, jossa keskellä alunperin neljä huonetta (nykyisin 6 huonetta) ja pirtin päässä eteinen, konttuuri ja maitokamari I  
 SALVOSTYYPPI..... : pitkä nurkka, kuusikulmainen sulkasalvos II; pitkä nurkka III; lyhyt hakasalvos IV; pitkä sahanurkka V; pitkä kuusikulmainen salvos VI  
 AITTATYYPPI..... : riviaitta, kaksikerroksinen II; yksinäisaitta V  
 MYLLYTYYPPI..... :  
 UUNITYYPPI..... :  
 RAKENNUSHISTORIA..... : Kuhmoisten kirkonkylän palon jälkeen Lästilän Pekka Yrjöpoika Sipilä muutti talonsa 1780-luvun alussa Poikkijärven Sipilään. Talo on ollut nykyisellä omistajasuvulla vuodesta 1912. Pihapiirin kaikki nykyiset rakennukset on rakennettu ennen v. 1912. Hirsinen lato on tilan vanha navetta. Asuinrakennus on ennen sijainnut tien toisella puolella. Asuinrakennusta on korjattu 1940-1950-luvulla (1948). Tällöin rakennukseen laitettiin tiilikatto ja tuvasta erotettiin palvelijan huone, mikä on muutettu 1960-luvulla WC-tilaksi. Pirtin uuni on tällöin uusittu. Pirtin päädyssä oleva vanha maitokamari on nykyisin varastotilana. Konttuurissa nukkuivat ennen rengit kesäaikaan. Riviaitassa on alakerrassa ollut liha-aitta, jauholiiteri ja romuaitta ja yläkerrassa vaateaitta, parvi ja makuuaitta. Jyvääitta on siirretty nykyisellä paikalleen muualta. Talon riihirakennus on



ollut paririihi, mutta toinen riihi on purettu osittain pois. Riihen kylkeen on tehty lautarakenteinen pahnalato. Pihapiirissä on mainittujen rakennusten lisäksi 1950-luvulla tehty lautarakenteinen liiterirakennus, minkä päässä on ulkokuone.

PIHAPIIRI/MAISEMA..... : Sipilä; Pihapiiri on muodostuu epäsäännöllisesti ryhmittyneistä asuinrakennuksesta, kaksikerroksisesta aitasta, kivinavetasta, liiterirakennuksesta, jyvääitasta, kahdesta hirsiladosta ja riihestä.

KULT.HIST.ARVO..... : Sipilä on yksi Kuhmoisten kirkonkylän tulipalon jälkeen Poikkijärven kylään muutetuista maatiloista. Pihapiirin rakennukset on kaikki rakennettu 1800-luvun lopulla tai 1900-luvun alussa; paikallinen historiallinen; paikallinen rakennushistoriallinen

LH.SUOJELUPÄÄTÖS..... :

RAK.TAI ASEMAKAAVA.... :

RAKENNUSSUOJELU..... :

KAAVAMÄÄRÄYKSET..... :

SÄILYMINEN..... : hyvä; Rakennukset ovat hyväkuntoisia ja ne ovat käytössä.

AVUSTUKSET..... :

LÄHTEET..... : Lättilä Aino 7.7. 1989; Suvanto Seppo, Kuhmoisten historia. 1965. Lahti. 179; Suuri maatilakirja V. Hämeen lääni. 1964. Kuopio., 638.

LIITTEET..... : 1. karttaliite, 2. kuvaliite

TÄYTTÄJÄ/PVM..... : Ranta Sirkka-Liisa 19890707; Lahnala Eija-Liisa 19900214.

LISÄTIEDOT..... :

Kuhmoinen  
Sipilä

no: 177

2143 06 6025 / 533

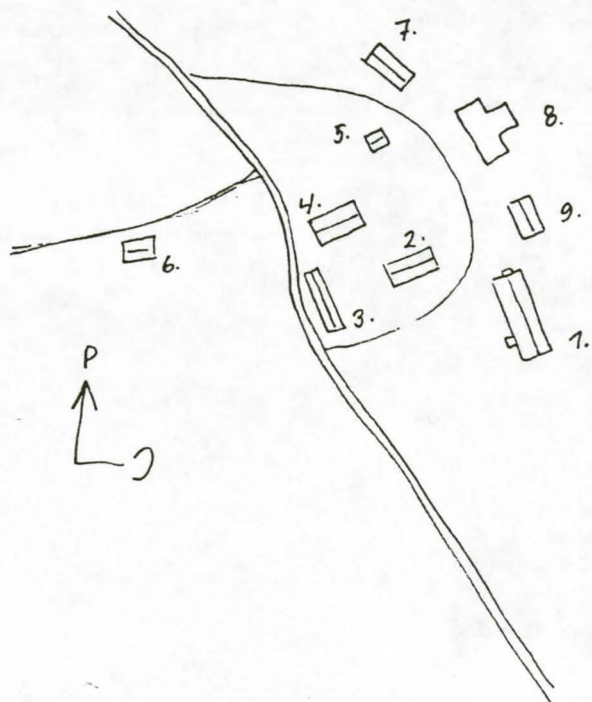
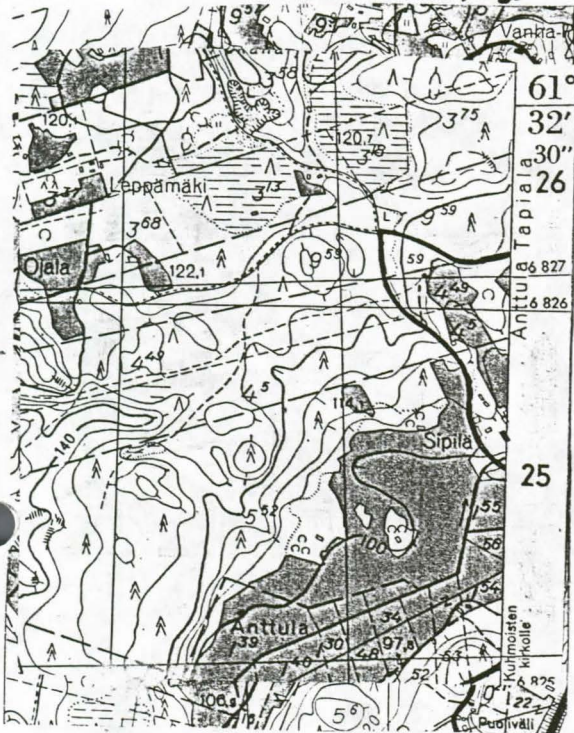

1. asuintalokki I
2. rivitalo II
3. liiterirakennus III
4. navetta IV
5. jyväsäiliö V
6. navettalata VI
7. patilata
8. rühi
9. liiteri + ulkokuone

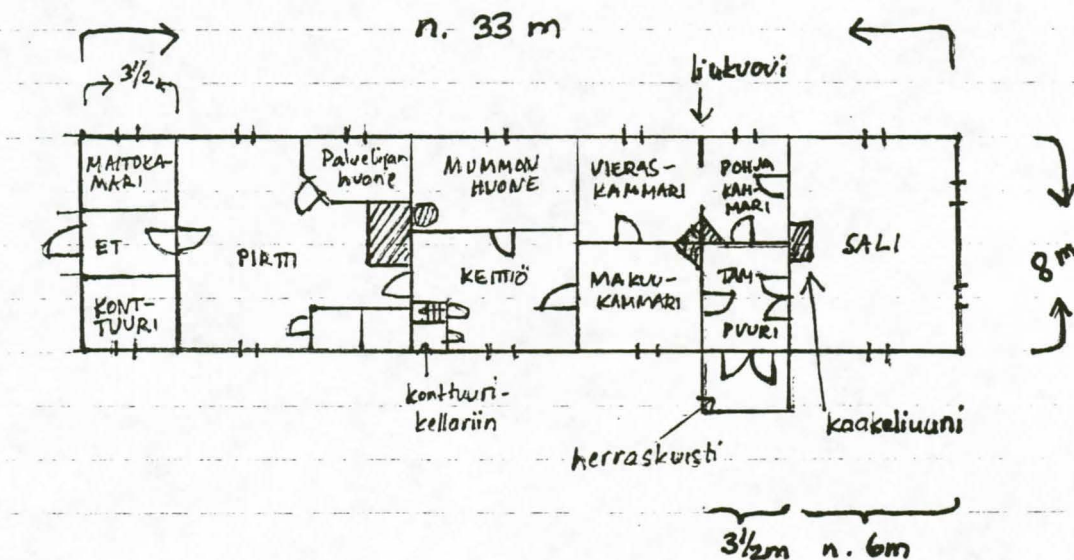



Kuhmoinen  
Sipilä

no: 177



I

II

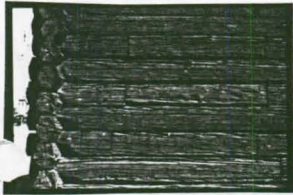

III

IV

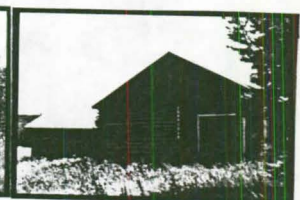

V

VI





KOHDE..... : TALASNIEMI

KUNTA..... : Keski-Suomi; Kuhmoinen  
 KOHDETYYPPI..... : huvila; huvilarakennus I; sauna II; aitta III  
 SIJAINNINPAIKKA..... : Poikkijärvi; Kuhmoinen  
 OMISTAJUUS..... : Heinämäki Jaakko; yksityinen  
 OMISTAJAN OSOITE..... : Heinämäki Jaakko, Tampere  
 PERUSKARTTA/KOORDIN... : 2143 09 6826/562  
 KIINTEISTÖTUNNUS..... : Anttula 4:17  
 INV.LOMAKE NRO..... : 178  
 NYKYINEN KÄYTTÖ..... : kesäasunto I; sauna II; varasto II; varasto III  
 ALKUP. KÄYTTÖ..... : asuinrakennus I; sauna II; varasto II; varasto III  
 RAKENNUSAIKA..... : 1920-29 I  
 SUUNNITTELIJA..... :  
 KORJAUSVUODET..... :  
 PERUSTUS..... : betoni I; betoni II  
 RUNKO..... : hirsi I; hirsi II; lauta II; hirsi III  
 KATE..... : huopa I; tiili II; pelti III  
 ULKOVUORAUUS..... : pysty peiterima I  
 ULKOVÄRIT..... : valkoinen (S) I; vaaleanvihreä (L) I; valkoinen (I) I; punainen (S) II;  
 valkoinen (L) II; punainen (S) III; valkoinen (L) III  
 KERROSLUKU..... : 1 +(1) I; 1 II; 1 III  
 KUNTO..... : hyvä I; hyvä II; hyvä III  
 HUONELUKU..... :  
 SISÄSEINIEN PINNAT.... :  
 MUKAVUUDET..... :  
 KORJAUKSET/LAAJENNUS.. :  
 RAKENNUSTYYLI..... :  
 IKKUNAMALLIT..... : 6-ruutuinen I  
 KATTOMUOTO..... : mansardikatto I; satulakatto II; satulakatto III  
 KATTO/RÄYSTÄSKORISTEET :  
 KUISTIT/PARVEKKEET... : umpikuisti, satulakattoinen edessä keskellä I; umpikuisti, pulpettikattoin-  
 en takana I  
 KORISTEAIHEET/KAIVERR. :  
 KORISTEMAALAUKSET.... :  
 POHJATYYPPI..... :  
 SALVOSTYYPPI..... : pitkä nurkka II  
 AITTATYYPPI..... : riviaitta III  
 MYLLYTYYPPI..... :  
 UUNITYYPPI..... :  
 RAKENNUSHISTORIA..... : Talasniemen asuinrakennuksen on rakennuttanut putkiasentaja Konsta Halme  
 Helsingistä 1920-luvulla. Rakennus sijaitsi alunperin saarella, mutta saaren ja mantereen välinen  
 alue on myöhemmin täytetty. Asuinrakennuksessa on toisella sivulla koko seinän mittainen, pulpettika-  
 ttoinen lasikuisti. Rakennuksen päädyissä on toisen kerroksen ikkunoiden rinnalla pienet neliömäiset  
 ullakkoikkunat. Saunarakennuksesta on toinen pää hirttä ja toinen lauta. Aittarakennuksessa on aitan  
 ovien edessä katolapeen suojaama käytävä (konki) ja siinä ristikkokaiteet  
 PIHAPIIRI/MAISEMA.... : Talasniemi; Pihapiirissä on asuinrakennus, sauna ja aittarakennus.  
 KULT.HIST.ARVO..... : Talasniemi on 1900-luvun alkupuolella rakennettu huvilarakennus; paikallinen  
 rakennushistoriallinen  
 LH.SUOJELUPÄÄTÖS..... :  
 RAK.TAI ASEMAKAAVA.... :  
 RAKENNUSSUOJELU..... :  
 KAAVAMÄÄRÄYKSET..... :  
 SÄILYMINEN..... : hyvä; Kohde on kesäasuntona.  
 AVUSTUKSET..... :  
 LÄHTEET..... : Kunnaton Matti 23.8. 1989  
 LIITTEET..... : 1. karttaliite, 2. kuvaliite  
 TÄYTTÄJÄ/PVM..... : Ranta Sirkka-Liisa 19890823; Lahnala Eija-Liisa 199004020  
 LISÄTIEDOT..... :



Kuhmoinen  
Talasniemi

no: 178

2143 09 6826/562



Kuhmoinen  
Talasniemi

no: 178

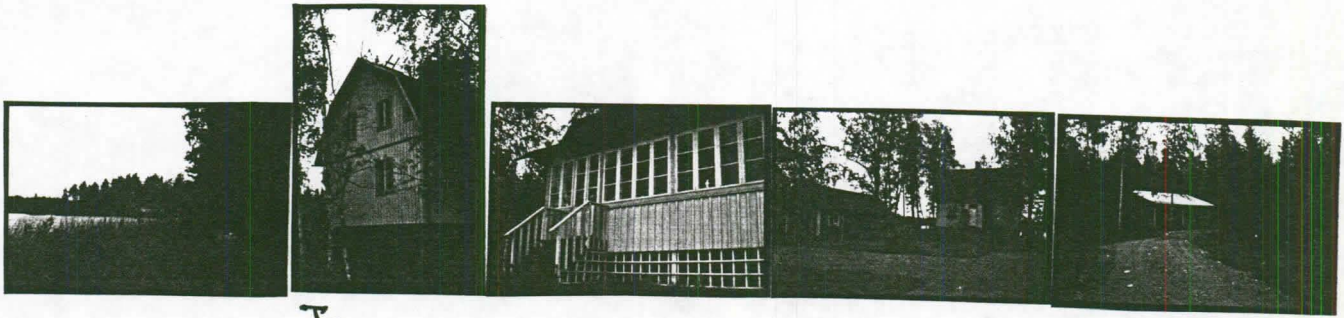

I



KOHDE..... : TIPALA

KUNTA..... : Keski-Suomi; Kuhmoinen  
KOHDETYYPPI..... : maatila; asuinrakennus I  
SIJAINNIPAIKKA..... : Poikkijärvi; Kuhmoinen  
OMISTAJUUS..... : Puolamäki Pentti; yksityinen  
OMISTAJAN OSOITE..... : Puolamäki Pentti, Jyväskylä  
PERUSKARTTA/KOORDIN... : 2143 09 6826/560  
KIINTEISTÖTUNNUS..... : Tapiala 9:9  
INV.LOMAKE NRO..... : 179  
NYKYINEN KÄYTTÖ..... : kesäasunto I  
ALKUP. KÄYTTÖ..... : asuinrakennus I  
RAKENNUSAIKA..... :  
SUUNNITTELIJA..... :  
KORJAUSVUODET..... :  
PERUSTUS..... : nurkkakivet I  
RUNKO..... : hirsi I  
KATE..... : päre I  
ULKOVUORAUUS..... : pysty peiterima I; päre I  
ULKOVÄRIT..... : punainen (S) I; valkoinen (L) I  
KERROSLUKU..... : 1 I  
KUNTO..... : kohtalainen I  
HUONELUKU..... :  
SISÄSEINIEN PINNAT... :  
MUKAVUUDET..... :  
KORJAUKSET/LAAJENNUS.. :  
RAKENNUSTYYLI..... :  
IKKUNAMALLIT..... : 6-ruutuinen I  
KATTOMUOTO..... : satula I  
KATTO/RÄYSTÄSKORISTEET : kuistiksi jatkuva frontoni edessä keskellä I  
KUISTIT/PARVEKKEET.... : umpikuisti, satulakattoinen I  
KORISTEAIHEET/KAIVERR. : kolmiomaiset ikkunoiden ylälaudat I  
KORISTEMAALAUKSET..... :  
POHJATYYPPI..... :  
SALVOSTYYPPI..... :  
AITTATYYPPI..... :  
MYLLYTYYPPI..... :  
UUNITYYPPI..... :  
RAKENNUSHISTORIA..... : Hilja Lainion tietojen mukaan Tipala on ollut 1900-luvun alussa Koljosen omistuksessa ja rakennuksessa asui vuokralaisena Forsman. Tila myytiin tämän jälkeen Manta ja Vihtori Aallolle. Heidän jälkeensä tilaa on omistanut Anna Ojala, nykyisin Liisa ja Pentti Puolamäki. Kohde on kesäasuntona. Keskellä rakennusta on lautakuisti. Rakennuksen päädyssä on noin kolmasosassa rakennusta pärevuoraus, muualla seinissä on pystypeiterimavuoraus. Seinissä on tukiföljarit.  
PIHAPIIRI/MAISEMA.... : Tipala; Pihapiirissä on asuinrakennus ja yksi ulkorakennus. Asuinrakennuksen takana on kasvimaata, marjapensaita ja mehiläispesiä.  
KULT.HIST.ARVO..... : Tipala on alkuperäisessä asussaan säilynyt mökki. Asuinrakennuksen seinässä on pärevuoritusta, mikä on nykyisin harvinaistuva vuorituserä; paikallinen rakennushistorialinen  
LH.SUOJELUPÄÄTÖS..... :  
RAK.TAI ASEMAKAAVA.... :  
RAKENNUSSUOJELU..... :  
KAAVAMÄÄRÄYKSET..... :  
SÄILYMINEN..... : hyvä; Rakennus on kesäasuntona.  
AVUSTUKSET..... :  
LÄHTEET..... : Lainio Hilja, naapuri, 7.7. 1989  
LIITTEET..... : 1. karttaliite, 2. kuvaliite  
TÄYTTÄJÄ/PVM..... : Ranta Sirkka-Liisa 19890707; Lahnala Eija-Liisa 19900213.  
LISÄTIEDOT..... :

Kuhmoinen  
Tipala

no: 179

2.43 09 6926/920

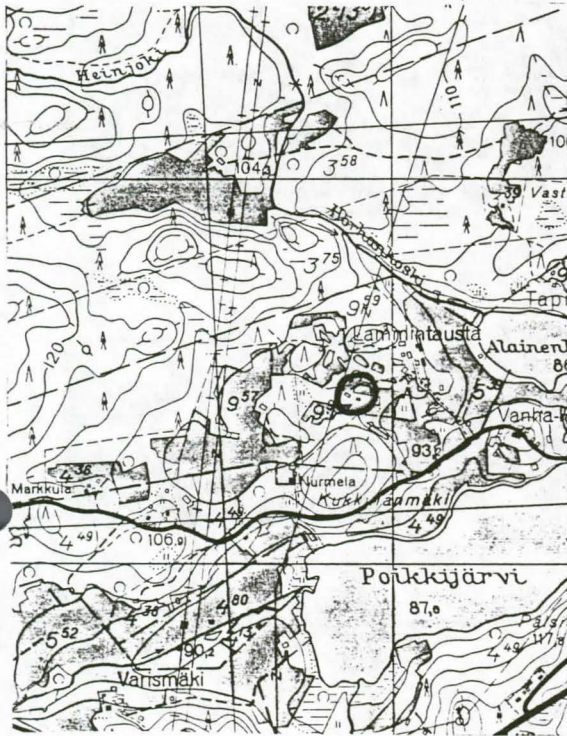



Kuhmoinen  
Tipala

no: 179



I

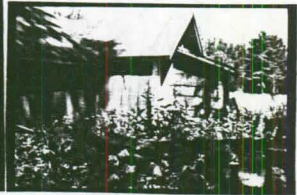



KOHDE..... : VANHA-PÄLSILÄ

KUNTA..... : Keski-Suomi; Kuhmoinen  
 KOHDETYYPPI..... : maatila; asuinrakennus I; vilja-aitta II; riviaitta III; talli IV  
 SIJAINNINPAIKKA..... : Poikkijärvi; Kuhmoinen  
 OMISTAJUUS..... : Eerola Matti; yksityinen  
 OMISTAJAN OSOITE..... : Eerola Matti, Poikkijärvi 17800 Kuhmoinen  
 PERUSKARTTA/KOORDIN... : 2143 09 6826/561  
 KIINTEISTÖTUNNUS..... : Anttula 4:83  
 INV.LOMAKE NRO..... : 180  
 NYKYINEN KÄYTTÖ..... : asuinrakennus I; varasto II; varasto III; varasto IV  
 ALKUP. KÄYTTÖ..... : asuinrakennus I; vilja-aitta II; aitta III; talli IV  
 RAKENNUSAIKA..... : 1800-1899 I; 1806 III  
 SUUNNITTELIJA..... :  
 KORJAUSVUODET..... : 1930-39 I; 1955-59 I; 1960-69 I  
 PERUSTUS..... : harmaakivi I; betoni I; nurkkakivet II; nurkkakivet III; luonnonkivet IV  
 RUNKO..... : hirsi I; lauta I; hirsi II; hirsi III; hirsi IV  
 KATE..... : pelti I; pelti II; pelti III; hirsi IV  
 ULKOVUORAUUS..... : vaakalauta I  
 ULKOVÄRIT..... : vaaleankeltainen (S) I; valkoinen (L) I; ruskea (I) I; punainen (K) I; punainen (S) II; valkoinen (L) II; ruskea (O) II; maalaamaton (S) III; vihreä (K) III; maalaamaton (S) IV  
 KERROSLUKU..... : 1 I; 2 II; 1 III; 1 IV  
 KUNTO..... : hyvä I; hyvä II; hyvä III; kohtalainen IV  
 HUONELUKU..... : 6 I; pirtti; saunatilat; huone 3; eteinen  
 SISÄSEINIEN PINNAT.... :  
 MUKAVUODET..... : vesijohto I; viemäri I; sähkö I  
 KORJAUKSET/LAAJENNUS.. : kuisti muutettu umpikuistiksi (1930-1939) I; pirtistä osa rakennettu keittiöksi (1950-59) I; laajennusosa rakennettu (1960-69) I  
 RAKENNUSTYYLI..... :  
 IKKUNAMALLIT..... : T-ikkuna I  
 KATTOMUOTO..... : satula I; satula II; satula III; satula IV  
 KATTO/RÄYSTÄSKORISTEET :  
 KUISTIT/PARVEKKEET.... : umpikuisti, aumakattoinen, kaksi ulko-ovea I  
 KORISTEAIHEET/KAIVERR. :  
 KORISTEMAALAUKSET..... :  
 POHJATYYPPI..... :  
 SALVOSTYYPPI..... : pitkä nurkka, kuusikulmainen sulkasalvos II; pitkä nurkka, kuusikulmainen sulkasalvos III; pitkä nurkka, kuusikulmainen sulkasalvos IV  
 AITTATYYPPI..... : yksinäisaitta, kaksikerroksinen, otsallinen II; riviaitta, ulkoneva rinta III  
 MYLLYTYYPPI..... :  
 UUNITYYPPI..... : uusittu I  
 RAKENNUSHISTORIA..... : Kirkonisäntä Juho Juhonpoika Pälsilä muutti talonsa 1780-luvun alussa Poikkijärvelle. Vanha-Pälsilän asuinrakennus on siirretty 1800-luvulla kirkolta ja korjattu v. 1962-63. Rakennukseen on tehty 1960-luvulla rakennusrunkoa matalampi siipiosa, jossa alunperin oli pannuhuone ja puuvarasto, nykyisin myös saunatilat. Pirtistä osa on erotettu keittiöksi ja pirtin uuni on uusittu. Rakennuksen ikkunat on uusittu 1970-luvulla. Asuinrakennuksen kuisti on alunperin ollut avokuisti, mutta on muutettu 1930-luvulla aumakattoiseksi umpikuistiksi. Riviaittaan on yhdistetty viisi erillistä aittaa. Rakennuksen länsipäässä on ehkä rakennuksen vanhin aitta, aitassaon vuosiluku 1806. Aitoissa on ulkoneva rinta, mutta rakennuksen ovien edessä on ollut nykyistä leveämpi käytävä ja katto on jatkunut pidemmäksi lipaksi. Käytävän edessä on ollut kaiteet. Katto on lyhennetty 1980-luvun alussa katon uusimisen yhteydessä. Tallirakennuksen seinät ovat pullistuneet. Pihasta on purettu pois kalustovaja ja riihi.  
 PIHAPIIRI/MAISEMA..... : Vanha-Pälsilä; Pihapiiri muodostuu asuinrakennuksesta, vilja-aitasta, riviaitasta, vanhasta tallirakennuksesta, navetasta ja kellarista. Asuinrakennuksen eteen on tehty 1980-luvulla leikkimökki ja vilpola. Rakennukset sijaitsevat tien molemmilla puolilla, lähetyvillä on Poikkijärvi.  
 KULT.HIST.ARVO..... : Vanha-Pälsilä on yksi 1780-luvun jälkeen Kuhmoisten kirkolta muualle



siirretty tila. Talon pihapiirissä on 1800-luvun talonpoikaista rakennustapaa edustava riviaitta, vilja-aitta ja vanha talli. Asuinrakennus on 1800-luvulta, mutta peruskorjattu myöhemmin; paikallisen historiallinen; paikallinen rakennushistoriallinen

LH.SUOJELUPÄÄTÖS..... :

RAK.TAI ASEMAKAAVA.... :

RAKENNUSSUOJELU..... :

KAAVAMÄÄRÄYKSET..... :

SÄILYMINEN..... : hyvä; Rakennukset ovat käytössä. Asuinrakennusta on korjattu eri aikoina 1960-1970-luvulla, riviaittaan on tehty uusi katto. Tallirakennuksen seinät ovat jonkinverran pullistuneet.

AVUSTUKSET..... :

LÄHTEET..... : Eerola Matti 7.7. 1989; Suvanto Seppo, Kuhmoisten historia. 1965. Lahti. 179.

LIITTEET..... : 1. karttaliite, 2. kuvaliite

TÄYTTÄJÄ/PVM..... : Ranta Sirkka-Liisa 19890707; Lahnala Eija-Liisa 19900212.

LISÄTIEDOT..... :

Kuhmoinen  
Vanha Pälsilä

no: 180

2143 09 6826/561

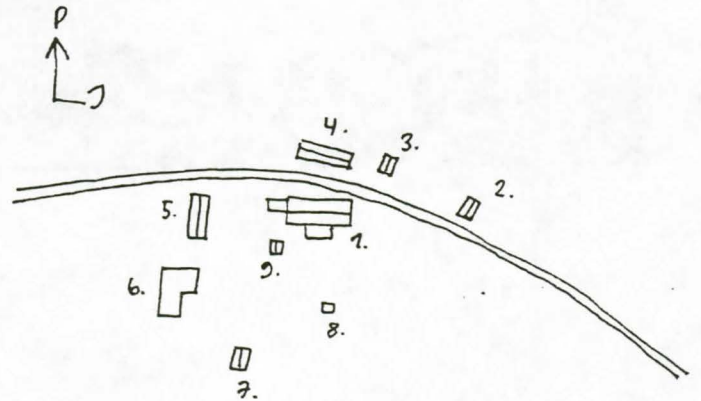
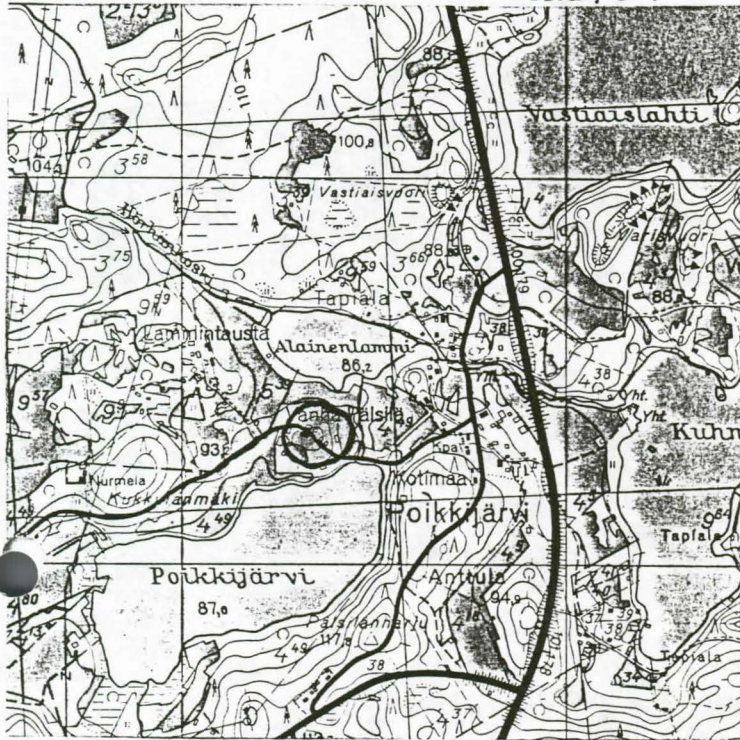

1. asuinrakennus I
2. vilja-aitta II
3. kellari
4. riviaitta III
5. talli IV
6. navetta
7. maitokamari
8. vilpöytä
9. pikkimökki

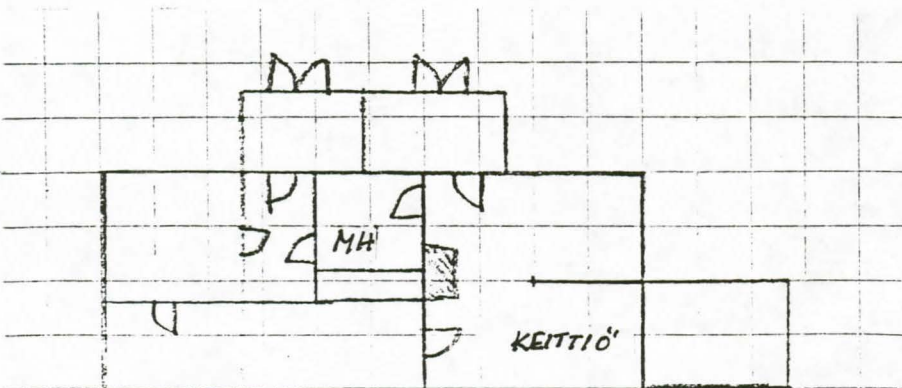

mitat jääneet ottamatta!



Kuhmoinen  
Vanha Pälsilä

no: 180



I

II



III

IV

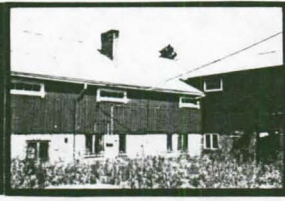



KOHDE..... : VUORIKKO

KUNTA..... : Keski-Suomi; Kuhmoinen  
 KOHDETYYPPI..... : maatila; asuinrakennus I; sauna II; navetta III; talli IV; asuinrakennus V; aitta VI; riihi VII  
 SIJAINTPAIKKA..... : Poikkijärvi; Kuhmoinen  
 OMISTAJUUS..... : Kunnaton Antti; yksityinen  
 OMISTAJAN OSOITE..... : Kunnaton Antti, Poikkijärvi 17800 Kuhmoinen  
 PERUSKARTTA/KOORDIN... : 2143 09 6826/562  
 KIINTEISTÖTUNNUS..... : Tapiala 7:50  
 INV.LOMAKE NRO..... : 181  
 NYKYINEN KÄYTTÖ..... : kesäasunto I; sauna II; autotalli II; varasto III; tyhjillään IV; varasto IV; varasto V; varasto VI; varasto VII; kuivuri VII  
 ALKUP. KÄYTTÖ..... : asuinrakennus I; sauna II; karjakeittiö II; navetta III; talli IV; puuliiteri IV; asuinrakennus V; aitta VI; riihi VII  
 RAKENNUSAIKA..... : 1800-1899 I; 1900-1925 I  
 SUUNNITTELIJA..... :  
 KORJAUSVUODET..... : 1960-1969 I; 1960-1969 II; 1920-1929 III; 1930-1939 IV  
 PERUSTUS..... : luonnonkivet I; laasti I; nurkkakivet II; harmaakivi III; nurkkakivet IV; luonnonkivet V; laasti V; nurkkakivet VI  
 RUNKO..... : hirsi I; hirsi II; hirsi III; lauta III; hirsi IV; lauta IV; hirsi V; lauta V; hirsi VI; hirsi VII  
 KATE..... : huopa I; huopa II, huopa III; huopa IV, huopa V; huopa VI  
 ULKOVUORAUUS..... : pysty peiterima I; vuoraamaton II; vuoraamaton III; vuoraamaton IV; vuoraamaton V; vuoraamaton VI  
 ULKOVÄRIT..... : valkoinen (S) I; valkoinen (L) I; maalaamaton II; maalaamaton III; maalaamaton IV; maalaamaton V; maalaamaton VI  
 KERROSLUKU..... : 1 I; 1 II; 1 III; 1 IV; 1 V; 2 VI; 1 VII  
 KUNTO..... : hyvä I; hyvä II; hyvä III; hyvä IV; kohtalainen V; hyvä VI; hyvä VII  
 HUONELUKU..... : 6 I; pirtti; keittiö; eteinen; kamari 2; sali; 2 II; tupa; kamari  
 SISÄSEINIEN PINNAT... :  
 MUKAVUODET..... :  
 KORJAUKSET/LAAJENNUS.. : kuisti uusittu (1960-1969) I; karjakeittiö muutettu autotalliksi (1960-1969) II; navetta muutettu luontinavetaksi (1920-1929) III; päätyyn rakennettu puuliiteri (1930-1939) IV  
 RAKENNUSTYYLI..... :  
 IKKUNAMALLIT..... : 6-ruutuinen I; 6-ruutuinen IV  
 KATTOMUOTO..... : satula I; satula II; satula III; satula IV; satula V; satula VI; satula VII  
 KATTO/RÄYSTÄSKORISTEET : ruokakello päädyssä VI  
 KUISTIT/PARVEKKEET... : umpikuisti, satulakattoinen edessä keskellä I  
 KORISTEAIHEET/KAIVERR. :  
 KORISTEMAALAUKSET..... :  
 POHJATYYPPI..... : paritupatyypinen I; kaksihuoneinen pohja V  
 SALVOSTYYPPI..... : pitkä sahanurkka II; lyhyt nurkka, hakasalvos III; pitkä sahanurkka IV; pitkä sahanurkka V; lyhyt nurkka, hakasalvos V; pitkä nurkka, kuusikulmainen sulkanurkka VI; pitkä nurkka, sahanurkka VI  
 AITTATYYPPI..... : luhtiaitta, avosolainen VI  
 MYLLYTYYPPI..... :  
 UUNITYYPPI..... : 1920-luvulla tehty tiiliuuni I  
 RAKENNUSHISTORIA..... : Vuorikko oli 1700-luvulla samaa tilaa Ala-Vuorikon tilan kanssa. Tila on ollut nykyisellä omistajasuvulla vuodesta 1897 lähtien. Tilan omistajana oli vuodesta 1915 lähtien Aleksi Kunnaton. Asuinrakennuksen pirttiosa on ollut valmis, kun tilan nykyinen omistajasuku muutti taloon v. 1897. Muu osa rakennettu tämän jälkeen. Pirttiosa on n. 30 cm muuta rakennusta leveämpi. Rakennuksessa on alunperin ollut kaksiosainen kuisti, jossa oli oli kaksi satulakattoista katto-osaa ja ulko-ovina pariovet. Kuisti on rakennettu nykyisenmalliseksi ikkunoilla varustetuksi umpikuistiksi lahtelaisen rakennusmestarin suunnitelmien mukaan 1960-luvulla. Nykyinen tiiliuuni on tehty pirttiin 1920-luvulla, 1960-luvulla uunin sivulla ollut hella purettiin pois. 1970-luvulla keittiötila on sisustettu pirtin nurkkaan. Nurkkakamarista on peitetty päätyikkuna 1960-luvulla. Rakennuksen vuoritus on laitettu 1920-luvulla. Asuinrakennus on ollut vain kesäkäytössä vuodesta 1987 lähtien.



Pienemässä asuinrakennuksessa on tupa, kapeampi, hakasalvosnurkkainen kamari sekä lautarakenteinen eteinen. Rakennus on ollut syytinkirakennus, jossa sota-aikana asui siirtolaisia. Navetta on muutettu 1920-luvulla sekosontanavetasta betonipohjaiseksi luontinavetaksi. Kaksikerroksisen luhtiaitan kerrokset on rakennettu eri aikoina, salvokset ovat erilaiset. Riihi on ollut paririihi. Toisessa riihessä on vielä uuni jäljellä, toiseen riiheen on rakennettu kylmäilmakuivuri. Pihapiiritä on purettu v. 1969 jyvä- ja jauhoaitat.

PIHAPIIRI/MAISEMA..... : Vuorikon pihapiiri muodostuu asuinrakennuksesta, navetasta, talli-liiteri - rakennuksesta, saunasta, kaksikerroksisesta aitasta, pienestä syytinkirakennuksesta, ladosta ja riihestä. Rakennukset ovat ryhmittyneet Ala-Vuorikkoon johtavan tien suuntaisesti. Kohde sijaitsee isossa niemessä, lähetyvillä on Ala-Vuorikon talon pihapiiri.

KULT.HIST.ARVO..... : Vuorikko on todennäköisesti 1800-luvulla muodostunut tila, minkä nykyinen rakennuskanta on 1800-1900-luvun vaihteesta ja osin uudistettu 1920-30-luvulla; paikallinen historiallinen; paikallinen rakennushistoriallinen; paikallinen maisemallinen

LH.SUOJELUPÄÄTÖS..... :

RAK.TAI ASEMAKAAVA.... :

RAKENNUSSUOJELU..... :

KAAVAMÄÄRÄYKSET..... :

SÄILYMINEN..... : hyvä; Kohde on kesäkäytössä. Pienen asuinrakennuksen seinässä on lahovaurioita.

AVUSTUKSET..... :

LÄHTEET..... : Kunnaton Matti 23.8. 1989; Suuri maatilakirja V. Hämeen lääni. 1964, Kuopio, 645.

LIITTEET..... : 1. karttaliite, 2. kuvaliite

TÄYTTÄJÄ/PVM..... : Ranta Sirkka-Liisa 19890823; Lahnala Eija-Liisa 19900504

LISÄTIEDOT..... :

Kuhmoinen  
Vuorikko

no: 181

2143 09 6826/562

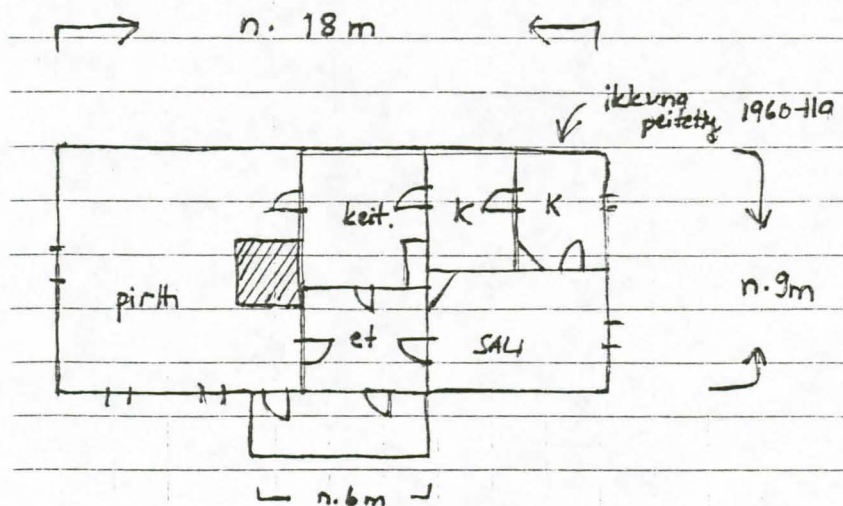
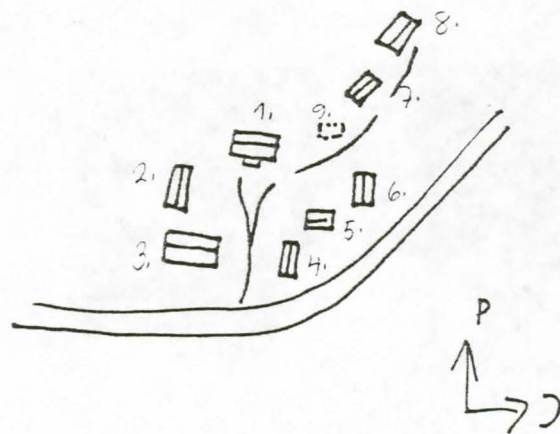
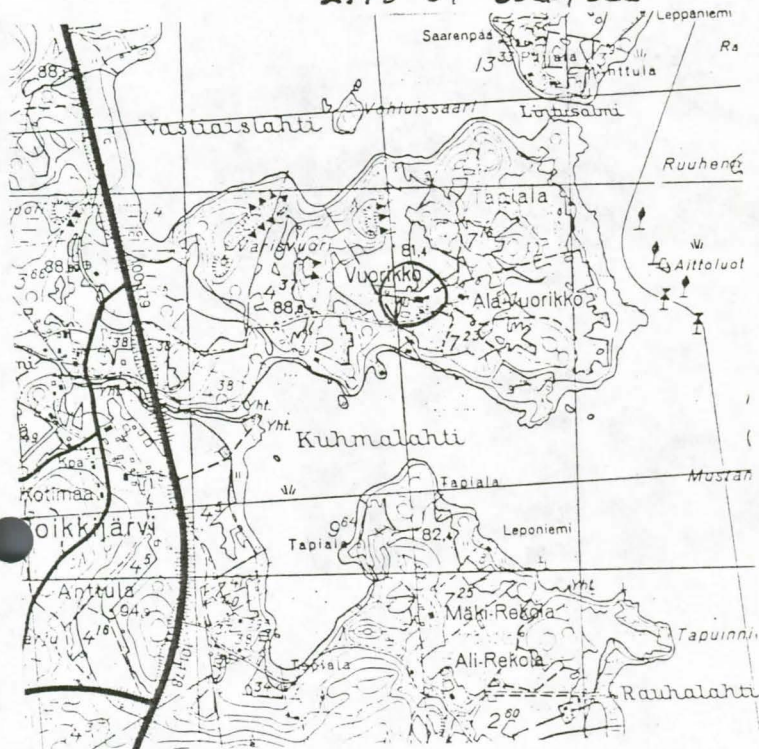

1. asuinrakennus I
2. talli + liiteri IV
3. navetta III
4. sauna II
5. sytytinkirakennus V
6. 2-berroksinen aittat
7. parilato
8. riidet VII
9. purotat aitat



Kuhmoinen  
Vuorikko

no: 181



I

II

III



V

IV

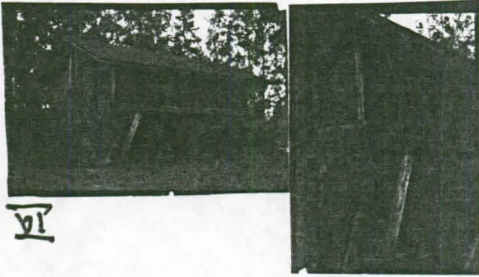

VI

KUHMOISTEN RAKENNUSINVENTOINTI 1989-1990

PUUKKOINEN

INV.NRO	KOHDE	KULT.ARVO
182.	Puukkoisten kylä	Paik.
183.	Haljalan talon pihapiiri	Paik.
184.	Hujalan talon pihapiiri	Paik.
185.	Jokelan talon pihapiiri	Paik.
186.	Jyrkysen talon pihapiiri	Paik.
187.	Jyrkysen koulu	Paik.
188.	Kaakon talon pihapiiri	Paik.
189.	Kassalan talon pihapiiri	Maak.
190.	Maamiespirtti (seurantalo)	Paik.
191.	Mutasen talon pihapiiri	Paik.
192.	Puukkoisten koulu	Paik.
193.	Päivölän huvila	Paik.
194.	Terrinniemen alue	Paik.
195.	Vähä-Haljalan talon pihapiiri	Paik.
196.	Ylä-Savijärven talon pihapiiri	Paik.



## ALUEINVENTOINTILOMAKE

1. Lääni	Keski-Suomi	3. Alue
2. Kunta	Kuhmoinen	Puukkoisten kylä
4. Kylä/Kaupunginosa	5. Omistaja(t)	
Puukkoinen 2144 08 6845/560		

## 6. ALUEEN JA ALUEELLA OLEVIA RAKENNUSTEN KUVAUS JA HISTORIA

Puukkoisten kylä sijaitsee Pälämä-järven rannalla Kuhmoisesta Alhojärvelle Jämsään kulkevan vanhan maantien varrella. Pääosa kylän asutuksesta sijaitsee Jokelanjärven ja Pälämä-järven välissä. Maantien lisäksi aluetta nämä järvet toisiinsa yhdistävä Jokelankoski, joka kuuluu valtakunnallisesti merkittävään Arvajan vesireittiin.

Puukkoisten kylän vanhin asutuskeskittymä on ilmeisesti ollut v. 1539 kahden talon muodostama alue, nämä olivat myöhemmät Kimola eli Kaakko ja Haljala. Varhaisempia tietoja kylästä historiankirjoitus ei tunne (Suvanto 1965, s. 105). Haljalan torppa, Jokela, perustettiin v. 1774 ja se itsenäistyi v. 1788. Puukkoisten kaikilla kolmella talolla oli selvät välimatkat toisiinsa ja kullakin omat pellot talon ympärillä (Suvanto 1965, s. 194 ja s. 244).

Nykyisin Puukkoisten kylän asutus keskittyy vanhan maantien varteen eräänlaiseksi raittikyläksi. Jokelankoskessa on ollut erilaista teollisuustoimintaa mmä mylly, meijeri ja saha. Kosken ylitse on rakennettu kivilta. Jokelankoskella on huomattava merkitys myös kalastuksen kannalta. Koski kuuluu valtakunnallisesti merkittävään Arvajan reittiin.

Nykyistä Puukkoisten aluetta luonnehtii maatalouteen perustuva tuotantorakenne, ranta-alueiden viljelysmaisemat ja Jokelankosken kulttuurimaisema.

## 7. ERIKSEEN LUETTELOIDUT KOHTEET

Jokela; Päivölä, Vähä-Haljala, Maamiespirtti, Hujala, Kaakko, Kassala, Iso-Haljala, Mutanen, Jyrkynen, Jyrkysen koulu ja Puukkoisten koulu

## 8. SÄILYMISEDELLYTYKSET (uhkatekijät, kaavallinen tms. tilanne, päätökset)

Jokelankoskea tulisi kunnostaa, kivilta säilyttää ja koskialueelle ei saisi rakentaa loma-asuntoja Keski-Suomen seutukaavaliiton 2. vaihekaavan mukaan 25.2.1988.

## 9. LUETTELOINTIPERUSTE

Puukkoisten kylä edustaa Kuhmoiselle tyypillistä vesistö- ja tiemaisemaan sijoittuvaa kyläasutusta. Kylän keskustassa oleva Jokelankoski on valtakunnallisesti merkittävän Arvajan reitin säilytettävä koski.

- |                             |                                     |
|-----------------------------|-------------------------------------|
| 10. Rakennus-historiallinen | <input checked="" type="checkbox"/> |
| 11. Historiallinen          | <input checked="" type="checkbox"/> |
| 12. Maisemallinen           | <input checked="" type="checkbox"/> |



**13. OTE PERUSKARTASTA TAI ASEMAPIIRROS**

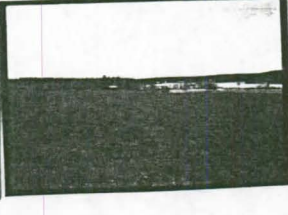
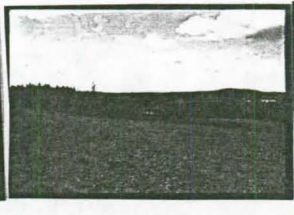
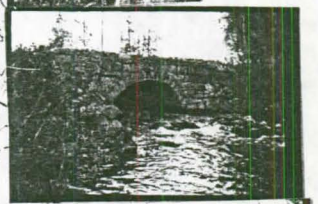
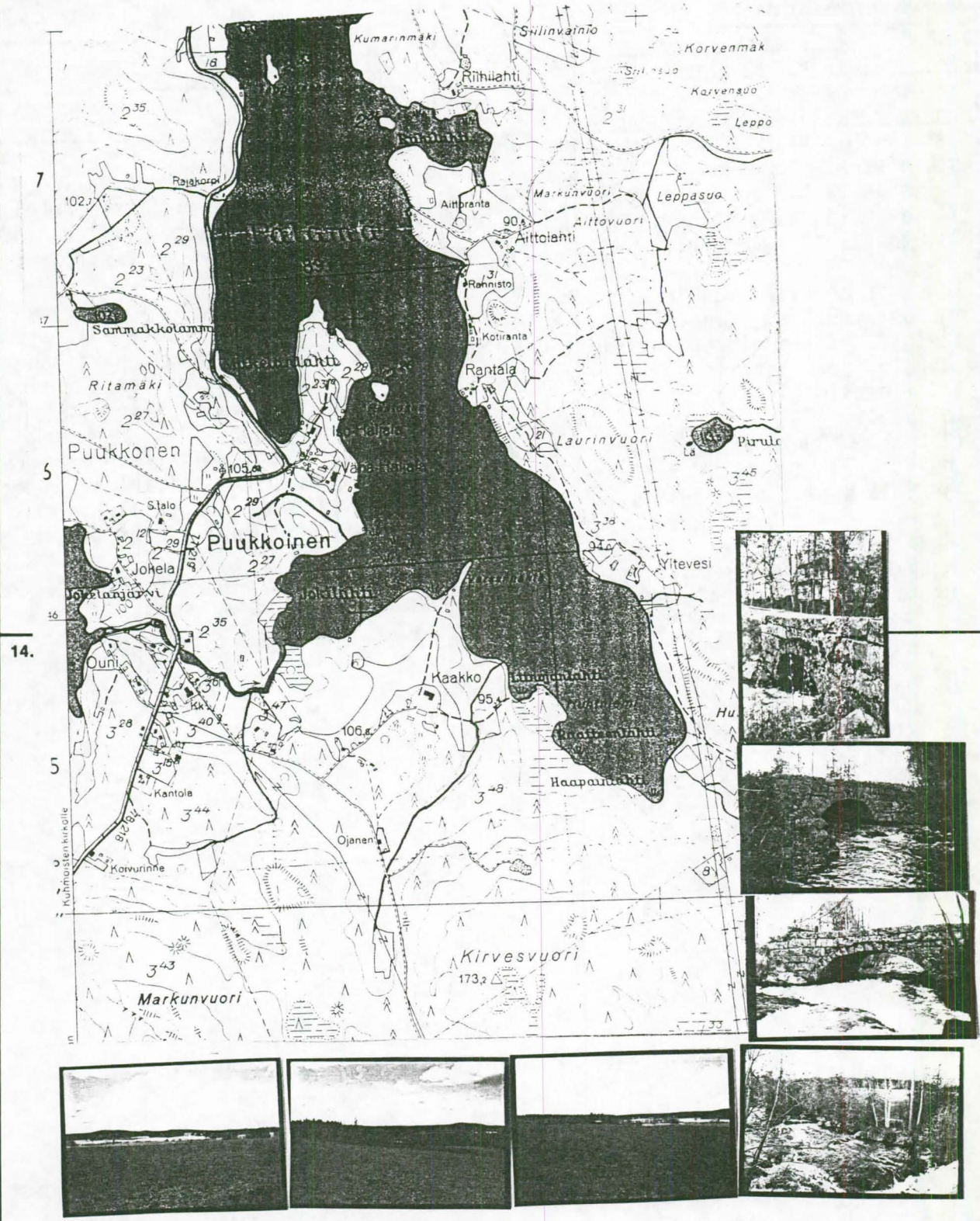

**15. LÄHTEET** (kirjallisuus, piirustukset, asiakirjat)  
 Seppo Suvanto: Kuhmoisten historia. Lahti 1965.

Keski-Suomen seutukaavaliitto. 2. vaihekaavan luettelo/Kuhmoinen 25.2.1988.

**16. LIITTEET**

**18. LOMAKKEEN TÄYTTÄJÄ, päiväys**

Päivi Andersson  
 20.11.1990

**17. SUULLISTA TIETOA ANTANEET**



KOHDE..... : HALJALA; ISO-HALJALA ENT.

KUNTA..... : Keski-Suomi; Kuhmoinen  
KOHDETYYPPI..... : maatila; päärakennus I; navetta II; aitta III; aitta IV; talli V;  
rantasauna VI  
SIJAINNINPAIKKA..... : Puukkoinen; Kuhmoinen  
OMISTAJUUS..... : Haljala Aune; yksityinen; Palola Erkki; yksityinen  
OMISTAJAN OSOITE..... : Haljala Aune ja Palola Erkki, Haljala, 17800 Kuhmoinen  
PERUSKARTTA/KOORDIN... : 2144 08 6846/560  
KIINTEISTÖTUNNUS..... : Puukkoinen 2:29  
INV.LOMAKE NRO..... : 183  
NYKYINEN KÄYTTÖ..... : asuinrakennus I; navetta II; varasto III; varasto IV; varasto V;  
rantasauna VI  
ALKUP. KÄYTTÖ..... : asuinrakennus I; navetta II; aitta III; aitta IV; talli V; rantasauna VI  
RAKENNUSAIKA..... : 1925 I; 1910 II; 1797 IV; 1940-1950 VI  
SUUNNITTELIJA..... :  
KORJAUSVUODET..... :  
PERUSTUS..... : lohkottu harmaakivi I; lohkottu harmaakivi II; luonnonkivi III; betonipil-  
ari IV; nurkkakivi V; betoni VI  
RUNKO..... : hirsi I; lohkottu harmaakivi II; hirsi III; hirsi IV; hirsi V; hirsi VI  
KATE..... : huopa I; huopa II; huopa III; huopa IV; pelti V; huopa VI  
ULKOVUORAUUS..... : pysty peiterimavuoraus I; pysty yläosa II; vuoraamaton III; pysty IV;  
vuoraamaton V; pysty peiterimavuoraus päätykolmiossa VI  
ULKOVÄRIT..... : punamulta (S) III; valkoinen (L) III; punainen (S) IV; valkoinen (L) IV;  
maalaamaton (S) V; punamulta (S) IV; valkoinen (L) VI  
KERROSLUKU..... : 2 I; 1+(1) II; 2 III; 2 IV; 1 V; 1 VI  
KUNTO..... : hyvä  
HUONELUKU..... :  
SISÄSEINIEN PINNAT.... :  
MUKAVUODET..... : vesijohto I; viemäri I; sähkö I; vesijohto II; viemäri II; sähkö III;  
sähkö VI  
KORJAUKSET/LAAJENNUS.. : lattioita ja sisämaalauksia uusittu I; aittoja purettu  
RAKENNUSTYYLI..... : jugend-henkinen 1920-lukuun liittyvä rakennus I  
IKKUNAMALLIT..... : ristikarmiin perustuva ikkuna, jossa yläosassa pienoisoruudutus I; päärakenn-  
uksessa myös päädyissä frontoni-ikkunat I; horisontaalinen ikkunanauha pitkällä sivulla katon  
lapeessa I; matalat neliruutuiset ikkunat päätykolmioissa II; useampiruutuiset matalat ikkunat  
päätykolmioissa V; puolikaari-ikkunat päätykolmioissa VI  
KATTOMUOTO..... : mansardi I; amerikkalainen I; satula II; satula III; satula IV; satula  
V; satula VI  
KATTO/RÄYSTÄSKORISTEET : frontonit päädyissä I  
KUISTIT/PARVEKKEET.... : umpikuisti pulpettikattoinen päädyssä I; avokuisti satulakattoinen  
ikkunanauhan alapuolella I; avoveranta pulpettikattoinen I; kahdeksankulmainen umpierkkeri toisessa  
päädyssä I; lisäosa navettaan satulakattoinen II; avokuisti sisäänvedettynä VI  
KORISTEAIHEET/KAIVERR. :  
KORISTEMAALAUKSET..... :  
POHJATYYPPI..... : muunneltu keskeissalittyypinen päärakennus I  
SALVOSTYYPPI..... : pitkänurkka IV; pitkänurkka sulkasalvos V  
AITTATYYPPI..... : yksinäisaitta kaksikerroksinen III; yksinäisaitta kaksikerroksinen IV  
MYLLYTYYPPI..... :  
UUNITYYPPI..... :  
RAKENNUSHISTORIA..... : Kuhmoisten historian mukaan Puukkosisissa oli v. 1539 kaksi taloa, joista  
toinen oli Haljala. Vuonna 1698 Puukkosisilla olivat Kimolan, Haljalan ja Hujalan tilat. Padasjoen  
Nyytölän omistaja Mauritz Horn hankki itselleen Haljalan vuonna 1639 ja menetti oikeuden ratsumesta-  
ri Fabian Adrikasille v. 1646. Haljala muuttui kruununtilaksi v. 1683 jälkeen (Kuhmoisten historia s.  
154-155). Haljalan tila on vuodesta 1634 ollut saman suvun hallussa (?). Omistajina ovat olleet Lauri  
Tuomaanpoika ja hänen vaimonsa Valpuri 1634-1662, Antti Laurinpoika ja hänen vaimonsa Marketta 1662-  
1681, Heikki Antinpoika ja hänen vaimonsa Valpuri 1681-1692 ja Esko Antinpoika sekä vaimonsa Valpuri  
1692-1695, Matti Eskonpoika 1695-1706, Simo Matinpoika ja hänen vaimonsa Agnes 1706-1726, Antti  
Simonpoika ja hänen vaimonsa Anna Yrjöntyttä 1726-1741, Maria Simontytär ja hänen I miehensä Kaapo  
Yrjönpöika 1741-1751, Maria Simontytär ja hänen II miehensä Matti Antinpoika 1751-1758, Marketta



Simontytär ja hänen miehensä Aatami Antinpoika 1758-1783, Kirsti Aatamintytär 1783-1797 ja hänen miehensä Mikko Juhonpoika 1783-1794, Juho Mikonpoika ja hänen vaimonsa Eeva Kustaantytär 1797-1838, Juho Juhonpoika Vanhatalo ja hänen vaimonsa Loviisa Matintytär 1838-1862, Aleksanteri Juhonpoika Vanhatalo ja hänen vaimonsa Agata Albertina Erkintytär 1862-1891, Kaarle Eemil Aleksanterinpoika Haljala ja hänen vaimonsa Ruusa Joonaaantytär Hietala 1891-1945, Kaarle Väinö Kaarlenpoika Haljala ja hänen vaimonsa Aune Johanna Ranta, Viljo Haljala ja hänen vaimonsa Laina Tervala, Paavo Haljala, Arvo Olavi Haljala ja hänen vaimonsa Liisa Aalto 1945-1973. Iso-Haljalalla on v. 1870 olleet Järvenpään (per.1788) ja Riihilahden (per.1806) torpat (Kuhmoisten historia s.205). Haljala sijaitsee Pälämäjärven rannalla vanhan Kuhmoinen-Jämsä tien varrella. Tilalla on ollut kestikievari hyvin varhaisista ajoista saakka ja se on toiminut myöhemmin myös matkustajakotina. Kantatila on jaettu veljesten kesken neljään osaan. Pikkuaitan vieressä on pihapiirissä aikaisemmin ollut päärakennus. Lisäksi pihasta on purettu aittoja. Pihapiirissä on säilynyt jugend- henkinen päärakennus 1920-luvulta (I), kivinavetta vuodelta 1910 (II), kaksi aittarakennusta (III ja IV), talli?(V), paja, riihi 1940-50-luvulta sekä rantasauna (VI) samalta ajalta. Päärakennuksessa (I) on kahden perheen asunnot. Sisätiloissa on muutettu lattiaita ja mm. ovet ja ovenpielet on maalattu kirkkain värein. Salissa on lautalattia ja lautakatto, jossa on eräänlainen kasettikatto.

PIHAPIIRI/MAISEMA..... : Haljala; pihapiiri sijaitsee Pälämäjärven rannalla niemessä entisen Kuhmoinen-Jämsä maantien varrella.

KULT.HIST.ARVO..... : Haljala on paikallishistoriallisesti merkittävä kestikievaripaikka, joka sijaitsee maisemallisesti arvokkaalla paikalla. Tilalla on harjoitettu maataloutta 1500-luvulta lähtien; paikallinen historiallinen; paikallinen maisemallinen

LH.SUOJELUPÄÄTÖS..... :

RAK.TAI ASEMAKAAVA.... :

RAKENNUSSUOJELU..... :

KAAVAMÄÄRÄYKSET..... :

SÄILYMINEN..... : kohtalainen; tilalla asutaan ja rakennuksista on huolehdittu; kaksi eri omistajaa

AVUSTUKSET..... :

LÄHTEET..... : Haljala Aune, Puukkoinen 17.5.1989; Suvanto Seppo: Kuhmoisten historia. Lahti 1965; Suuri maatilakirja V. Hämeen lääni. Kuopio 1964, 613.

LIITTEET..... : 1. karttaliite; 2. valokuvaliite

TÄYTTÄJÄ/PVM..... : Ranta Sirkka-Liisa 19890517; Andersson Päivi 19901008

LISÄTIEDOT..... :



Kuhmoinen  
Puukkoinen  
Haljala eli Iso-Haljala

183

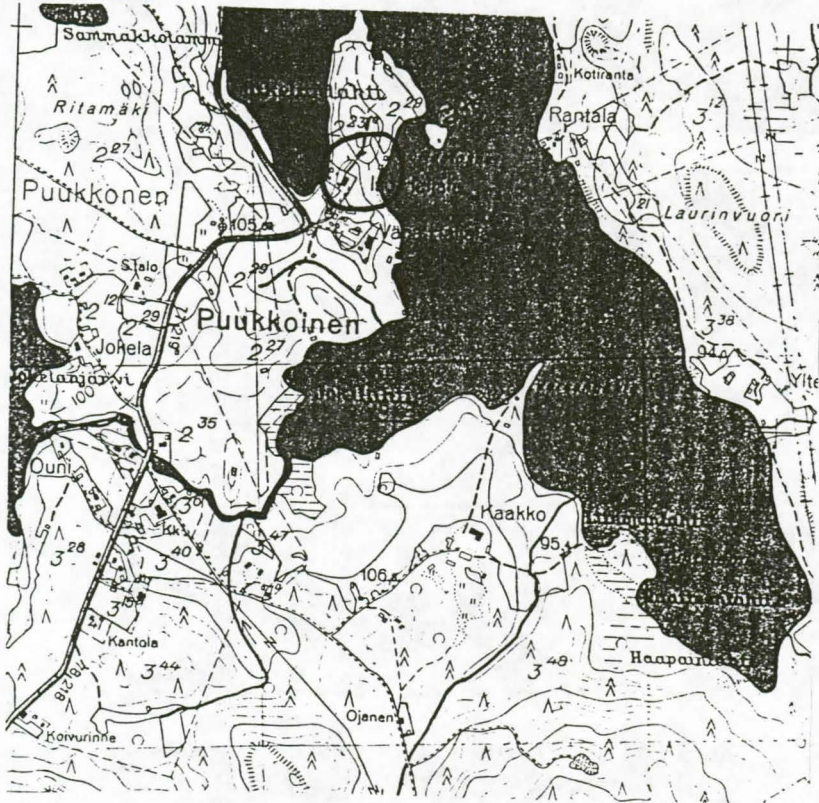



Kuhmoinen  
Puukkoinen  
Haljala eli Iso-Haljala 183

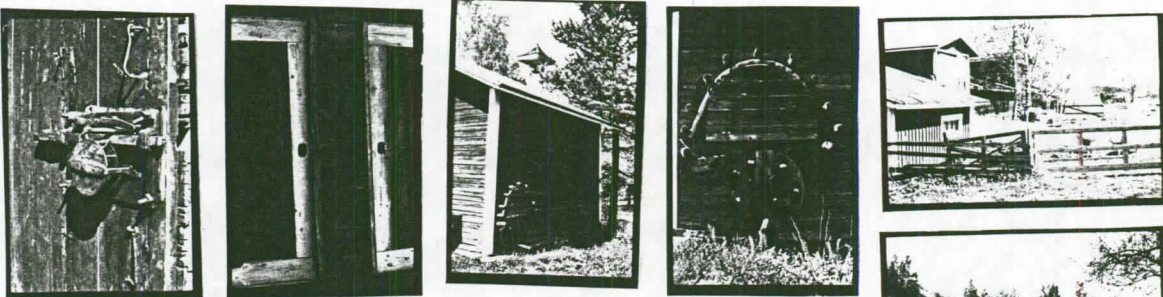
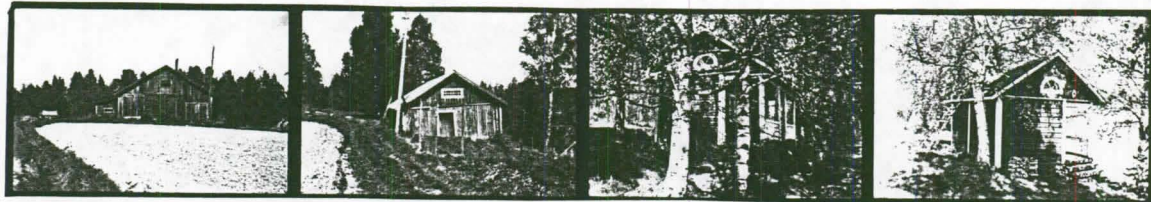
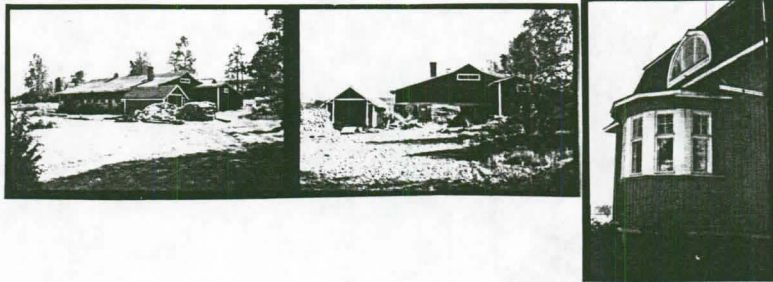



KOHDE..... : HUJALA

KUNTA..... : Keski-Suomi; Kuhmoinen  
KOHDETYYPPI..... : maatila; asuinrakennus I; aitta II; aitta III  
SIJAINNIPAIKKA..... : Puukkoinen; Kuhmoinen  
OMISTAJUUS..... : Kaakko Seppo, yksityinen  
OMISTAJAN OSOITE..... : Kaakko Seppo, 17970 Puukkoinen  
PERUSKARTTA/KOORDIN... : 2144 08 6844/561  
KIINTEISTÖTUNNUS..... : Puukkoinen 1:57  
INV.LOMAKE NRO..... : 184  
NYKYINEN KÄYTTÖ..... : asuinrakennus I; varasto II; varasto III  
ALKUP. KÄYTTÖ..... : asuinrakennus I; aitta II; aitta III  
RAKENNUSAIKA..... : 1850-1859 I; 1850-1869 II  
SUUNNITTELIJA..... :  
KORJAUSVUODET..... : 1959 I  
PERUSTUS..... : porakivi I; nurkkakivet II; nurkkakivet III  
RUNKO..... : hirsi I; hirsi II; hirsi III  
KATE..... : pelti I; pelti II; pelti III  
ULKOVUORAUUS..... : vaakaponttilaudoitus I; peiterimoitettu pystylaudoitus I; vuoraamaton II; vuoraamaton III  
ULKOVÄRIT..... : valkoinen (S); valkoinen (L)  
KERROSLUKU..... : 1 +(1) I; 1 II; 1 III  
KUNTO..... : hyvä  
HUONELUKU..... : 8  
SISÄSEINIEN PINNAT... :  
MUKAVUUDET..... :  
KORJAUKSET/LAAJENNUS.. : peruskorjaus (1959) I  
RAKENNUSTYYLI..... :  
IKKUNAMALLIT..... : 6-ruutuinen I; 9-ruutuinen I; T-ikkuna I  
KATTOMUOTO..... : satula I; satula II; satula III  
KATTO/RÄYSTÄSKORISTEET : kissanpenki; frontonit keskellä edessä ja takana I; ruokakelloteline  
päädyssä II  
KUISTIT/PARVEKKEET... : pulpettikattoinen umpikuisti edessä keskellä I  
KORISTEAIHEET/KAIVERR. : frontoneissa päätykolmiot I; frontonien ikkunoiden väleissä kasettikoriste-  
lua I  
KORISTEMAALAUKSET.... :  
POHJATYYPPI..... :  
SALVOSTYYPPI..... : pitkä nurkka, sahanurkka II; lyhyt nurkka III  
AITTATYYPPI..... : luhtiaitta, avosolainen II; yksinäisaitta, kaksikerroksinen III  
MYLLYTYYPPI..... :  
UUNITYYPPI..... :  
RAKENNUSHISTORIA..... : Hujala on alunperin yksinäistila, joka syntyi Päijälän maille. Tilan ensimmäinen, maakirjoihin vuonna 1558 merkitty asukas oli Jaakko Jussinpoika. Hujala on Puukkoisten vanhimpia tiloja. Vuonna 1698 kylältä tunnettiin kolme taloa: Kimola, Haljala ja Hujala. 1600-luvun alussa olleiden hallavuosien jälkeen, vuodesta 1635 alkaen Hujala oli autiona. Tällöin myös menetettiin sukuoikeus tilaan. Vuosien 1695-1697 suurten nälkävuosien seurauksena mm. Kimolan ja Haljalan isännät kuolivat nälkään. Martti Tuomaanpoika Hujala selvisi nälkävuosista verorästeittä. Hujalan talo oli 1700-luvun jälkipuoliskolla (1764) pitäjän edistyksellisimpiä tiloja. Vuodesta 1778 alkaen Hujalan talo valittiin majataloksi, koska se oli hyvin rakennettu. Vuonna 1781 Tuomas Matinpoika Hujala antoi ansiomerkin rengilleen. 1830-luvulla (1832) pitäjän ansioituneimpiin luottamusmiehiin lukeutui lautamies Kalle Juhonpoika Hujala. Hujalan tilaan kuuluivat myös Kotajärven, Altolahden ja Partalan torpat, joista ensimmäinen itsenäistyi vuonna 1918. Hujala on kuullut Kaakon suvulle vuodesta 1910 lähtien. Ensimmäinen Kaakko-suvun isäntä oli Valdemar Kaakko, joka hoiti tilaa vuosina 1910-1937. Tilan omisti vuodesta 1948 alkaen Kauko Kaakko (s. 1912). Nykyinen tilan omistaja on Seppo Kaakko (s. 1955). Tilan hirsinen päärakennus valmistui 1850-luvulla. Vuonna 1959 rakennus uusittiin. Tilaan kuuluu myös puinen, peltikatteinen navetta, joka valmistui vuonna 1961. Kaksikerroksinen aitta lienee 1850- tai 1860-luvulta. Kaksikerroksisen jyvääitän oven yläpuolella on kuusiruutuinen ikkuna. Asuinrakennuksessa on kerrosjakoinen vuoritus, räystäiden alapuolella kiertää vyöhyke pystylaudoitusta. Asuinrakennuksen alakerrassa on autotalli. Rakennuksen kuistilla varustetun pääsisäänkäynnin rinnalla on toinen kuistiton sisäänkäynti.



PIHAPIIRI/MAISEMA..... : Hujala; Pihapiirissä on päärakennus, navetta, kaksikerroksinen aitta, jossa vellikello, maakellari, riihi ja aitta. Tila sijaitsee peltojen ja lehtipuiden ympäröimänä loivassa etelärinteessä Puukkoinen-Halla-aho -tien varressa.

KULT.HIST.ARVO..... : Hujalan tila on ehyt rakennustaiteellinen kokonaisuus. Tila kuuluu Puukkoisten kylän vanhimpiin; paikallinen rakennushistorillinen; paikallinen historiallinen; paikallinen maisemallinen

LH.SUOJELUPÄÄTÖS..... :

RAK.TAI ASEMAKAAVA..... :

RAKENNUSSUOJELU..... :

KAAVAMÄÄRÄYKSET..... :

SÄILYMINEN..... : hyvä; tila asuttu

AVUSTUKSET..... :

LÄHTEET..... : Suuri maatilakirja V. Hämeen lääni. 1964. Kuopio., 616; Suvanto Seppo, Kuhmoisten historia. 1965. Lahti., 131, 137, 162, 195, 235, 357, 367, 405

LIITTEET..... : 1. karttaliite, 2. valokuvaliite

TÄYTTÄJÄ/PVM..... : Ranta Sirkka-Liisa 19890518; Simpanen Marjo-Riitta 19891213

LISÄTIEDOT..... :



Kuhmoinen  
Hujala

no: 184

2144 08 6844/561

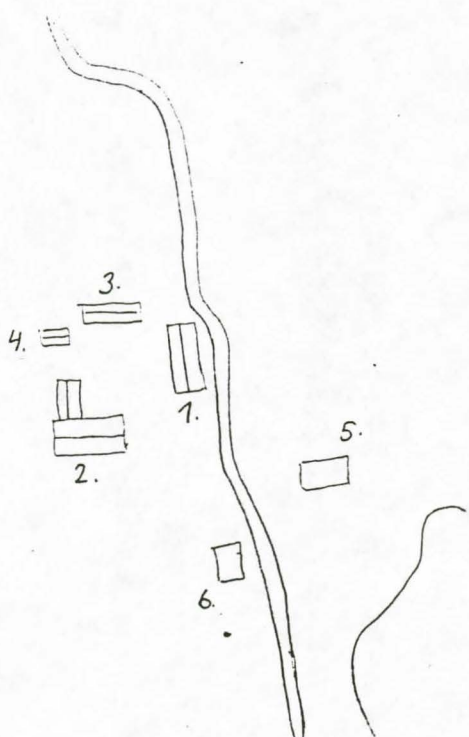
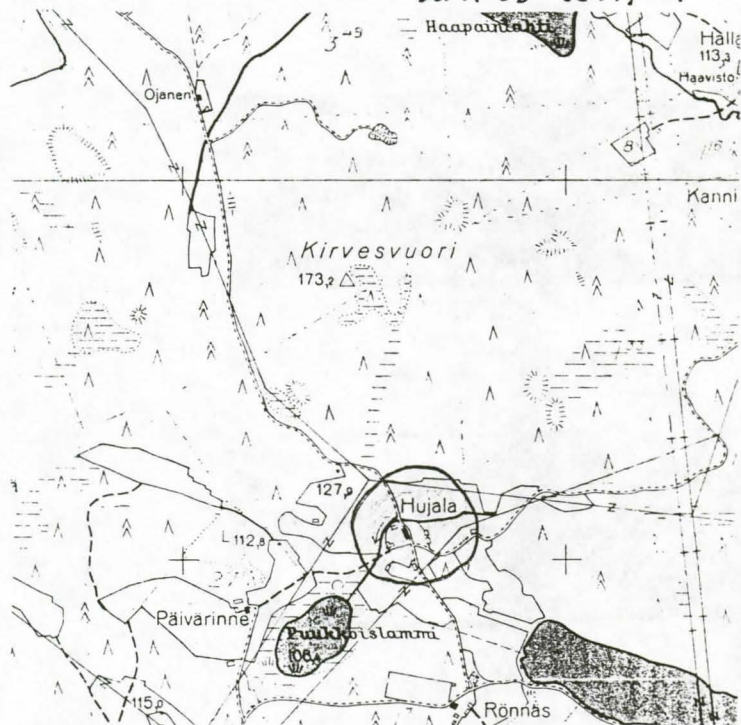

1. asuinrakennus
2. navetta
3. kaksikeskeinen aita
4. maatalon
5. rähä
6. aita

Kuhmoinen  
Hujala

no: 184



(1) I

(1)

(1)



(2)

(3) I

(3)

(5)



(6) I



SUOMEN RAKENNUSKULTTUURIN YLEISLUETTELO				MUSEOVIRASTO	
KOHDEINVENTOINTILOMAKE				185	
1. Lääni	Keski-Suomi		3. Kohde		
2. Kunta	Kuhmoinen		Jokela		
4. Kylä/Rekisterinumero		5. Kaup.osa/Kortteli/Talo	6. Kohdetyyppi		
Puukkoinen 2:12					
7. Peruskartta/Koordin.		8. Osoite		9. Omistaja ja omistajan osoite	
214408: x= 6846 y= 560		17970 Puukkoinen		Matti Helenius	
10. RAKENNUKSEN KUVAUS					
Rakennus n:o	I	II	III	IV	
Nyk. käyttö	asuinrakennus	varastoaitta	varastoaitta	venetalas	
Alkup. käyttö	asuinrakennus	riviaitta	varastoaitta	venetalas	
Rak. aika	1860-1	1800-1	1800-1.	1900-1.al.	
Suunnittelija					
Kerrosluke	1	1	1	1	
Perusta	luon.kivi	nurkkakivet	nurkkakivet		
Runko	hirsi	hirsi	hirsi	hirsi (koirankaula)	
Kattomuoto	satulakatto	satulakatto	satulakatto	satulakatto	
Kate	tiili (huopa)	pelti	päre	päre	
Vuoraus	vaaka+pysty+vaaka				
Ulkovärit	vaalea				
Kunto	kohtal.	kohtal.	kohtal.	kohtal.	
Erityispiirteet	- 6-kulm.kuisti, - koristeell. vuoril. - "kirveslauta" kuistin nurkassa				
11. RAKENNUSHISTORIA					
<p>Puukkoisten kylän, Haljalan talon entisen isännän poika ryhtyi viljelemään Jokelaa torpparina v. 1774, jolloin torppa perustettiin. Se itsenäistyi jo v. 1788. Nykyisen omistajan suvulle tila on tullut v. 1915, jolloin isännäksi tuli Niklas Jokela Kuorevedeltä.</p> <p>Hirsinen, korkealla luonnonkiviperustalla seisova asuinrakennus on 1860-luvulta, ja se on säilyttänyt viime vuosisadalta peräisin olevan ulkoasunsa hyvin. 1950-luvulla rakennusta on remontoitu, mm. keittiö ja wc-tilojen osalta. Rakennuksessa on toiminut Puukkoisten kiertävä kestikievari vv. 1887-1890. 1900-luvulla Jokelassa on pidetty myös iltamia.</p> <p>Varsinaisen pihapiirin pohjoispuolella sijaitsee vanha mäkitupalaisasunto, joka toiminut myöhemmin maatalousvarastona. 1960-luvun lopulla asuinrakennuksessa tilapäiset asukkaat.</p>					
12. LÄHIYMPÄRISTÖ					
Rakennukset sijaitsevat vanhan 4-tien varrella, peltoaukean laidassa, Jokelanjärven rannasta kohoavalla mäellä.					
13. SÄILYMISEDELLYTYKSET (uhkatekijät, kaavallinen tms. tilanne, päätökset)					
14. LUETTELOINTIPERUSTE					
Rakennushistoriallisesti mielenkiintoinen, hyvin säilynyt maatilana päärakennus talousrakennuksena.				15. Rakennushistoriallinen	<input checked="" type="checkbox"/>
				16. Historiallinen	<input type="checkbox"/>
				17. Maisemallinen	<input type="checkbox"/>

KOHTEEN NUMERO

KOHDE

KUNTA



18. OTE PERUSKARTASTA  
TAI ASEMAPIIRROS

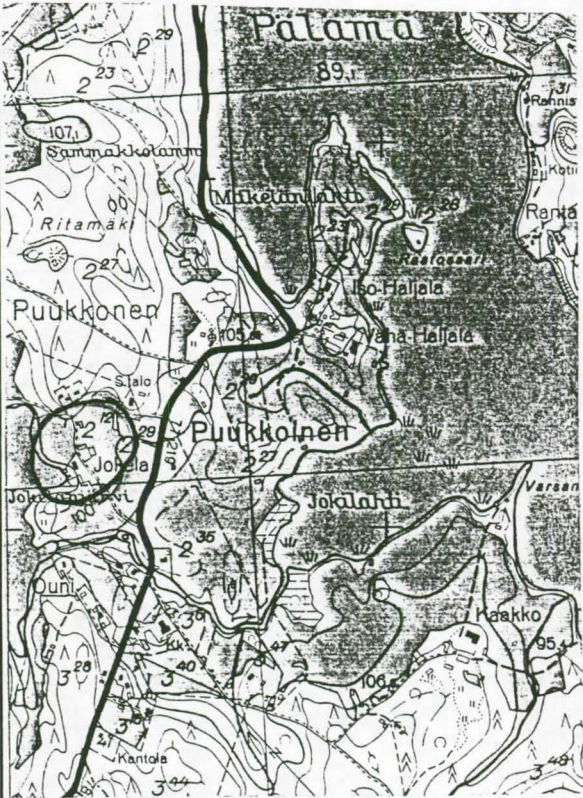

19. POHJAPIIRROS TAI TIETOJA  
SISÄTILOISTA

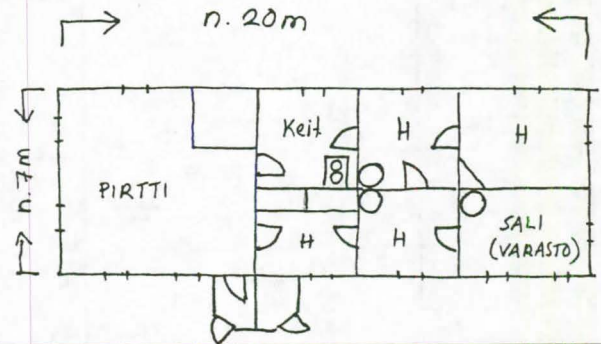

20. VALOKUVAT

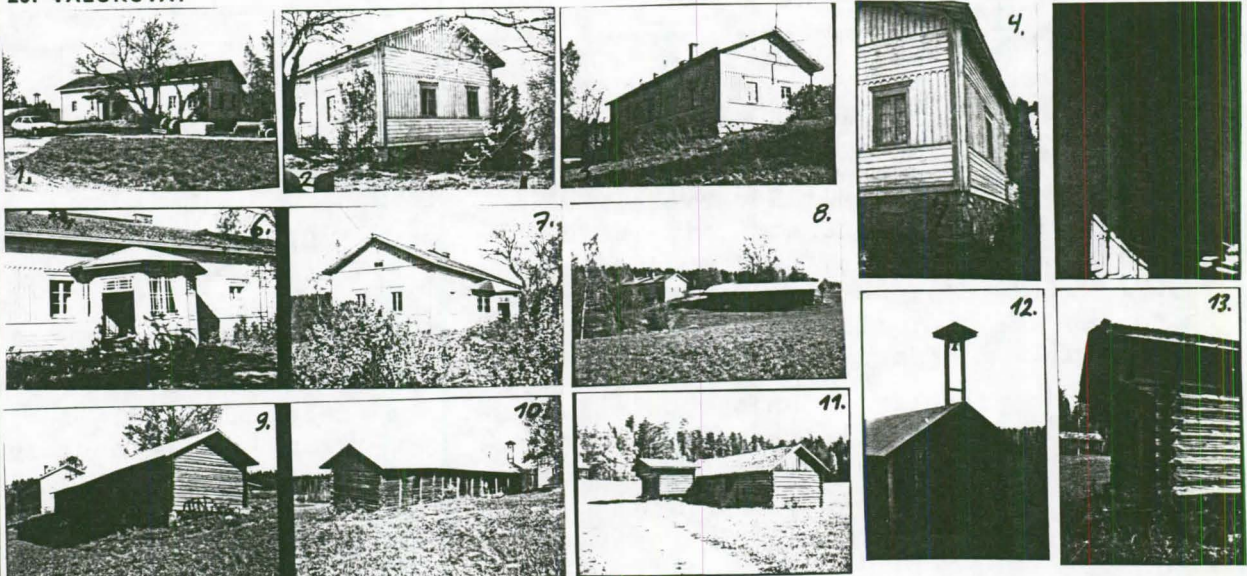

1-2) asuinrak. idästä . 3) asuinrak. etelä puolelta 4) pohji-päädyn perustuksia  
5) kiustin kirveslauda 6) kiuoti 7) eteläpäätty 8) asuinrak. ja riviaitta lännestä  
9-10) riviaitta 11) aitta ja lato 12) riviaitan pohji-päädysssä oleva kellotapuli  
13) yksit. kohta otall. aitasta

21. LÄHTEET (kirjallisuus, piirustukset, asiakirjat)

S. Suvanto: Kulkmoisten historia. Lahti 1965.  
Suuri maatilakirja V. Kuopio 1964.

22. LIITTEET

1 kpl = jätke-  
lomake

24. LOMAKKEEN TÄYTTÄJÄ, päiväys

Sirkka-Liisa Ranta  
10. 9. 1989

23. SUULLISIA TIETOJA ANTANEET

Matti Helenius 18.5. 1989



SUOMEN RAKENNUSKULTTUURIN YLEISLUETTELO		MUSEOVIRASTO
KOHDEINVENTOINTILOMAKE		185
1. Lääni	Keski-Suomi	3. Kohde
2. Kunta	Kuhmoinen	Jokela
4. Kylä/Rekisterinumero Puukkoinen 2:12	5. Kaup.osa/Kortteli/Talo	6. Kohdetyyppi
7. Peruskartta/Koordin. 2144 08 6846/560	8. Osoite 17970 Puukkoinen	9. Omistaja ja omistajan osoite Matti Helenius
<b>10. RAKENNUKSEN KUVAUS</b>		
Rakennus n:o	V	VI
Nyk. käyttö	varastorakennus	aitta
Alkup. käyttö	asuinrakennus	aitta
Rak. aika	1910	1800-1
Suunnittelija		
Kerrosluku	1	1
Perusta	luon.kivi	nurkkak.
Runko	hirsi	hirsi
Kattomuoto	satula	satula
Kate	pelti	pelti
Vuoraus		
Ulkovärit	pun/valk	
Kunto	kohtal	kohtal
Erityispiirteet		
<b>11. RAKENNUSHISTORIA</b>		
<b>12. LÄHIYMPÄRISTÖ</b>		
<b>13. SÄILYSEDELLYTYKSET</b> (uhkatekijät, kaavallinen tms. tilanne, päätökset)		
<b>14. LUETTELOINTIPERUSTE</b>		15. Rakennus-historiallinen <input type="checkbox"/>
		16. Historiallinen <input type="checkbox"/>
		17. Maisemallinen <input type="checkbox"/>

KOHTEEN NUMERO

KOHDE

KUNTA

18. OTE PERUSKARTASTA  
TAI ASEMAPIIRROS

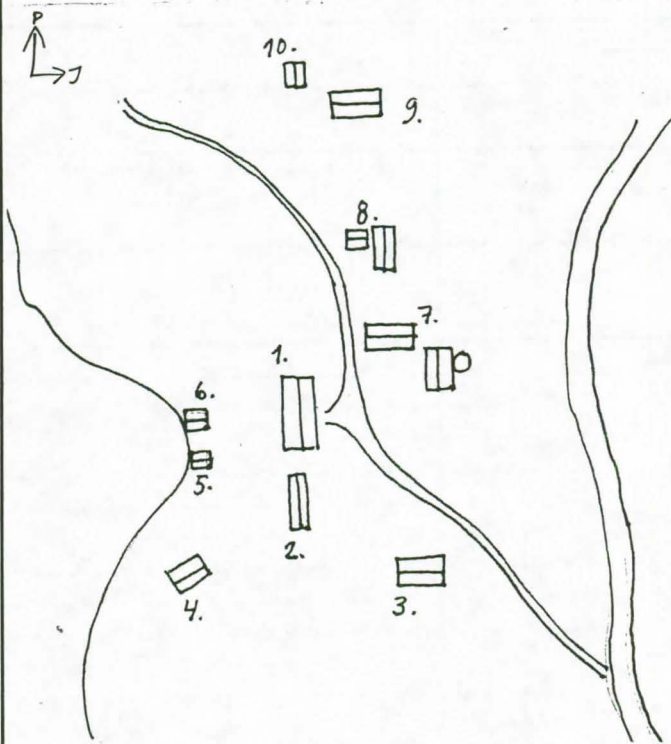

19. POHJAPIIROS TAI TIETOJA  
SISÄTILOISTA

1. Asuinrakennus
2. Riviaitta
3. Riihi
4. Heinälato
5. Venetalo
6. Pesukota (öittäin kor)
7. Navetta
8. Aitta + lato
9. Mäkitupa
10. Aitta

20. VALOKUVAT

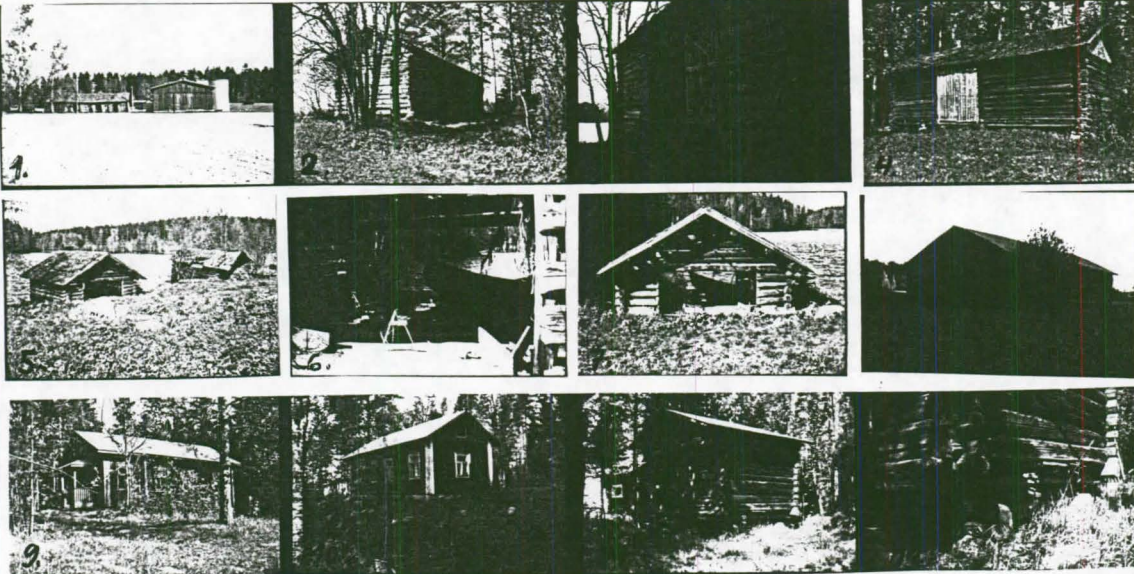

1) vanha ja uusi (rak. 1978) navetta. 2-4) heinälato 5) talas ja ränsistynyt kota,  
6-7) talas 8) riihi 9-10) mäkitupa. asuinrak. 11-12) otrall. aitta

21. LÄHTEET (kirjallisuus, piirustukset, asiakirjat)

22. LIITTEET

24. LOMAKKEEN TÄYTTÄJÄ, päiväys

Sirkka-Liisa Ranta  
10.9.1989

23. SUULLISIA TIETOJA ANTANEET



KOHDE..... : JYRKYNEN; REKOLA ?

KUNTA..... : Keski-Suomi; Kuhmoinen  
KOHDETYYPPI..... : maatila; asuinrakennus I; mylly II; aitta III; aitta IV; aitta V;  
navetta VI  
SIJAINNIPAIKKA..... : Puukkoinen; Kuhmoinen  
OMISTAJUUS..... : Jyrkynen Kaarlo; yksityinen  
OMISTAJAN OSOITE..... : Jyrkynen Kaarlo, Puukkoinen, 42100 Jämsä  
PERUSKARTTA/KOORDIN... : 2144 05 6848/555  
KIINTEISTÖTUNNUS..... : Päijälä 19:5  
INV.LOMAKE NRO..... : 186  
NYKYINEN KÄYTTÖ..... : asuinrakennus I; mylly II; autotalli III; varasto III; varasto IV;  
varasto V; navetta VI  
ALKUP. KÄYTTÖ..... : asuinrakennus I; mylly II; aitta III; aitta IV; aitta V; navetta VI  
RAKENNUSAIKA..... : 1800-1899 I; 1884 II  
SUUNNITTELIJA..... :  
KORJAUSVUODET..... : 1879; 1950-1959; 1960-1969  
PERUSTUS..... : nurkkakivi I; hirsitolpat I; luonnonkivi II; nurkkakivet III; nurkkakiv-  
et IV; nurkkakivet V; harmaakivi VI  
RUNKO..... : hirsi I; hirsi II; hirsi III; hirsi IV; hirsi V; harmaakivi VI  
KATE..... : tiili I; päre II; pelti III; huopa IV; huopa V; tiili VI  
ULKOVUORAUUS..... : vaakaponttilaudoitus avosaumoin I; peiterimoitettu pystylaudoitus I;  
vuoraamaton II-VI  
ULKOVÄRIT..... : valkoinen (L) I; maalaamaton (S) II; punainen (S) III; valkoinen (L) III;  
valkoinen (I) III; punainen (S) IV; valkoinen (L) IV; punainen (S) V; valkoinen (L) V; maalaamat-  
on (S) VI; punainen (S) VI; valkoinen (L) VI  
KERROSLUKU..... : 1 I; 1 II; 2 III; 1 IV; 2 V; 1 +(1) VI  
KUNTO..... : hyvä I; hyvä II-VI  
HUONELUKU..... : 7 I  
SISÄSEINIEN PINNAT... :  
MUKAVUUDET..... :  
KORJAUKSET/LAAJENNUS.. : vuoraus (1850-1859); pirtin uunin muoraus (1879); kammareiden uusiminen  
(1950-1969) I; siirretty nykyiselle paikalle(1931) IV; siirretty (1913) VI  
RAKENNUSTYYLI..... :  
IKKUNAMALLIT..... : 6-ruutinen I; 9-ruutuinen I  
KATTOMUOTO..... : satula I-VI  
KATTO/RÄYSTÄSKORISTEET : kissanpenkit I; ruokakelloteline päädyssä III  
KUISTIT/PARVEKKEET... : umpikuisti, satulakattoinen edessä 2 kpl I  
KORISTEAIHEET/KAIVER... : koristeleikkaus ikkunan ylävuorilaudassa I; 1879 vuosiluku takan kulmassa  
I; 2.10.1884 mykkynkiven yläpuolella olevassa suppilossa II; 1889 vuosiluku ovesa sisäpuolella II  
KORISTEMAALAUKSET.... :  
POHJATYYPPI..... :  
SALVOSTYYPPI..... : lyhytnurkka I; pitkänurkka olkasalvos II; pitkä nurkka III; lyhyt nurkka  
IV; pitkä nurkka V  
AITTATYYPPI..... : luhtiaitta, umpirintainen III; riviaitta, yksikerroksinen IV; yksinäisaitt-  
a, kaksikerroksinen V  
MYLLYTYYPPI..... : vesimylly, jalkamylly ? II  
UUNITYYPPI..... : takallinen kivi uuni, jossa otsa tiilestä  
RAKENNUSHISTORIA..... : Jyrkynen on alunperin Kutttilan torppa, joka perustettiin vuonna 1779 Jämsän  
rajan viereiselle takamaalle. Sitä alkoi asuttaa Antti Laurinpoika, joka oli Jaakko Matinpoika Yli-  
Kutttilan vävy. 1800-luvun alussa, Sorkkalan talon halkomisen yhteydessä muutti lautamies Erkki Rekola  
Jyrkynen torppaan. Jyrkynen oli edelleen yksi Kutttilan 8 torppasta. Vuonna 1870 ei Kutttilan tilaan  
kuulunut lainkaan torppia. Tila siirrettiin Isossajaossa kirkonkylältä nykyiselle paikalleen. Vuosina  
1908-1932 tilan omisti Aleksanteri Jyrkynen ja hänen jälkeensä, vuosina 1933-1945, tila oli  
perikunnan hallussa. Vuodesta 1945 lähtien tilan on omisti Antti Jyrkynen (s. 1919) ja vuoden 1989  
tiedon mukaan omistaja on Kaarlo (Kalle) Jyrkynen (s. 1953) sekä ? Jorma Jyrkynen (s. 1947). Tilan  
hirsinen päärakennus vuorattiin 1850-luvulla Leppäkosken sahalla sahatuilla ja höylätyillä leveillä  
vuorilaudoilla. Talon toisessa päässä olevat perustuksen tolpat ovat sortuneet. Pirtissä, joka on  
kooltaan 8 x 8 metriä, on punaiseksi maalattu lautalattia, orsikatto ja hirsiseinät. Uunin on  
muurannut muurari-puuseppä Lahtinen vuonna 1879. Päärakennus oli tarkoitus remontoida ennen 1930-



luvun lopulla, mutta sota esti suunnitelmat. 1950- ja 1960-luvuilla kammareita on uusittu. Todennäköisesti 1940-luvun lopussa tai 1950-luvun alussa Jyrkynen kantatilasta erotettiin koulu ja kaksi asuntotonttia. Koulu toimi vuosina 1951-1959 päärakennuksen toisessa päässä. Koulua varten oli varattu luokkahuone, opettajan asunnoksi yksi huone sekä yhteinen keittiö opettajalle ja koulukeittolaksi. Tilaa oli koulun tarpeisiin riittävästi, ainoa haitta oli kylmyys. 1950-luvulla kouluhuoneisto peruskorjattiin. Tilan karjarakennus on siirretty paikalleen nykyisen puimalan paikalta vuonna 1913. Navetta oli alkuaan läpiajettava. Tilan kellari rakennettiin vuonna 1914 navetan ylimääräisistä kivistä. Riviaitta (4 aittaa) oli aiemmin päärakennuksen vieressä poikittain. Se siirrettiin nykyiselle paikalleen vuonna 1931. Tilan 2-kerroksissa aitassa on yhtenäinen rinta ja katolla vellikello, jossa on kukkoviiri. Vuonna 1972 pärekatto vaihdettiin huovaksi. (Venttolan tallirakennus on samaa tyyliä.) Vesimyllyä varten Jyrkysjärvi oli padottu. Vesi johdettiin rännejä pitkin myllylle (ränni maantiestä lähtien).

PIHAPIIRI/MAISEMA..... : Pihapiirissä on päärakennus, rinta-aitta, riviaitta, autotalli, vilja-aitta, navetta, autotalli, traktoritalli ja puuliiteri. Jyrkynen sijaitsee Ounin-Puukkoisten tien varressa viljeleysten keskellä. Mylly sijaitsee talon lähellä Jyrkysjärvestä Aholanjärven laskevan puron varrella.

KULT.HIST.ARVO..... : Jyrkkynen on 1700-luvulla perustettu torppa. Tilan nykyiset rakennukset on rakennettu 1800-luvulla ja 1900-luvun alkupuolella. Rakennukset muodostavat 1800-luvun talonpoikaistarakennustapaa edustavan yhtenäisen pihapiirikokonaisuuden. Tilan asuinrakennuksessa on toiminut Puukkoisten kansakoulu v. 1951-1959; paikallinen historiallinen; paikallinen rakennushistoriallinen; paikallinen maisemallinen.

LH.SUOJELUPÄÄTÖS..... :

RAK.TAI ASEMAKAAVA.... :

RAKENNUSSUOJELU..... :

KAAVAMÄÄRÄYKSET..... :

SÄILYMINEN..... : hyvä; tila on käytössä

AVUSTUKSET..... :

LÄHTEET..... : Jyrkynen Jorma, Puukkoinen 25.5.1989; Suuri maatilakirja V. Hämeen lääni. Kuopio. 1964., 635; Suvanto Seppo, Kuhmoisten historia. Lahti. 1965., 186-188; Litun kuvakokoelma

LIITTEET..... : 1. karttaliite, 2. valokuvaliite

TÄYTTÄJÄ/PVM..... : Ranta Sirkka-Liisa 19890525; Simpanen Marjo-Riitta 19891215

LISÄTIEDOT..... :



Kuhmoinen  
Jyrkyneen

no: 186

2144 05 6848/555

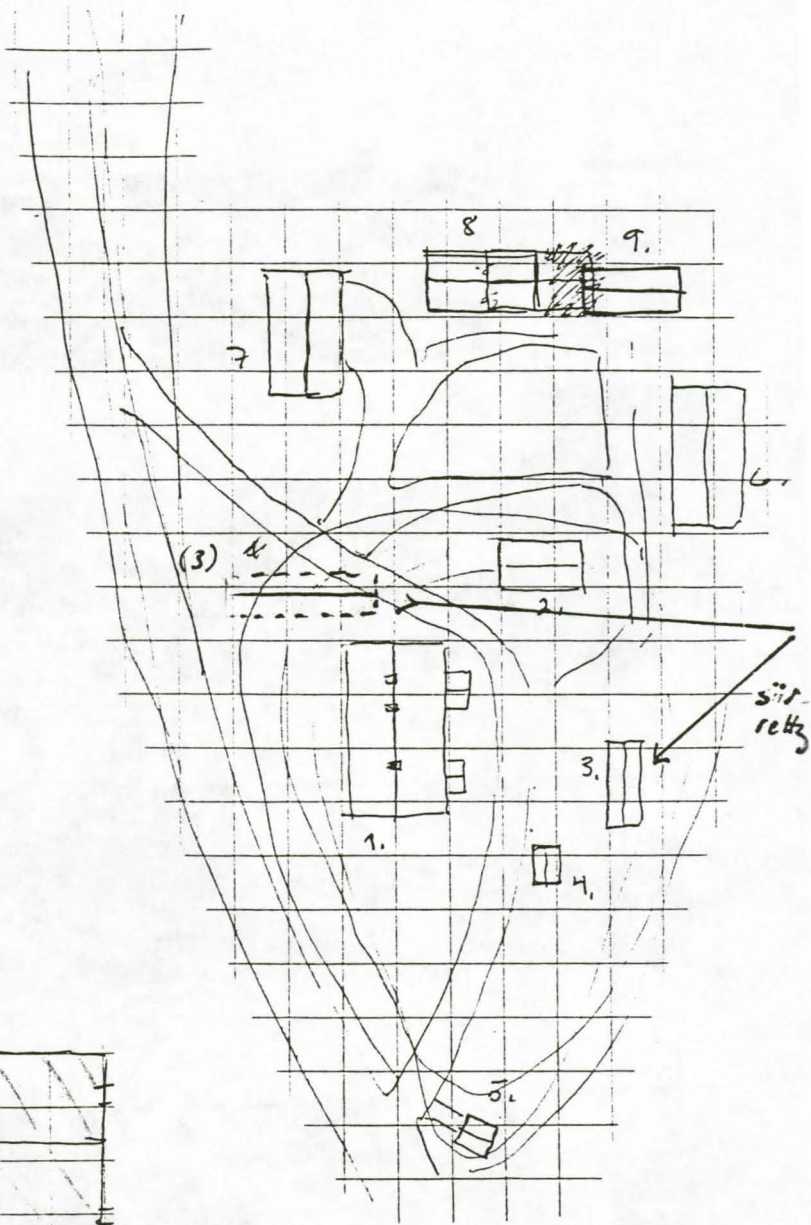
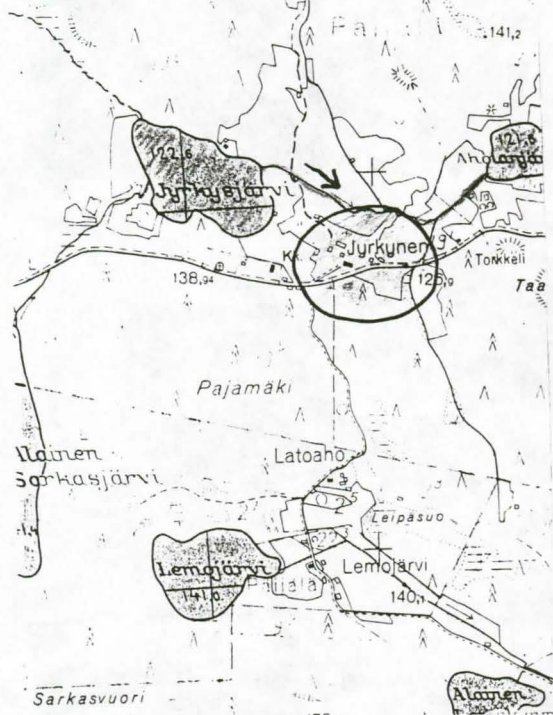

perustas sootunut osittain

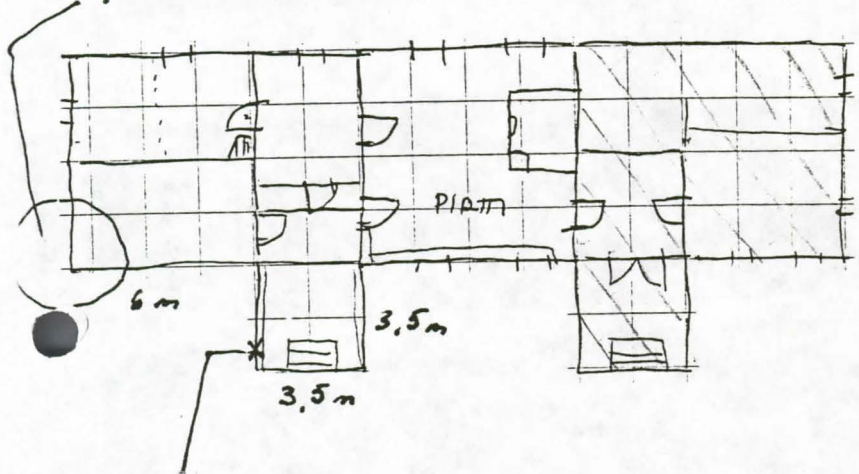

veikän seinässä,  
jota kautta  
naru kulki  
aittaan

tunktio:  
pukojen ja  
renkien herätys

/// = koulun  
puoli

1. päärakennus I
2. aitta + vetikelko III
3. riviaitta (4 aittaa) IV
4. autotalli
5. aitta V
6. navetta VI
7. traktoritali
- 8.
9. puulätkä



Kuhmoinen  
Jyrkynen

no: 186



I I I I I



I I I I I



IV V VI I I



I I I I I



I I I I I



I I I



KOHDE..... : JYRKYSEN KOULU

KUNTA..... : Keski-Suomi; Kuhmoinen  
KOHDETYYPPI..... : koulu; koulurakennus I  
SIJAINNINPAIKKA..... : Puukkoinen; Kuhmoinen  
OMISTAJUUS..... : Larjo; yksityinen  
OMISTAJAN OSOITE..... : Larjo, 17800 Kuhmoinen ?  
PERUSKARTTA/KOORDIN... : 2144 05 6848/555  
KIINTEISTÖTUNNUS..... : Puukkoinen ?  
INV.LOMAKE NRO..... : 187  
NYKYINEN KÄYTTÖ..... : asuinrakennus ?  
ALKUP. KÄYTTÖ..... : koulu I; asuinrakennus I  
RAKENNUSAIKA..... : 1960; 1956 (P)  
SUUNNITTELIJA..... : Maaseudun Keskusrakennustoimisto  
KORJAUSVUODET..... :  
PERUSTUS..... : betoni  
RUNKO..... : lauta ?  
KATE..... : pelti  
ULKOVUORAUUS..... : peiterimoitettu pystyvuoraus  
ULKOVÄRIT..... : vaalea vihreä (S)  
KERROSLUKU..... : 1+(1) I  
KUNTO..... : hyvä  
HUONELUKU..... : 8; luokkahuone, veistosali, eteinen, keittola, opettajan asunto (2 h ?) ja vahtimestarin asunto (2 h ?)  
SISÄSEINIEN PINNAT.... :  
MUKAVUODET..... : kaikki mukavuudet I  
KORJAUKSET/LAAJENNUS.. :  
RAKENNUSTYYPPI..... : 1950-luvun lopun ja 1960-luvun alun standardirakentamista  
IKKUNAMALLIT..... : standardi, 1950- ja 1960-luku  
KATTOMUOTO..... : satula  
KATTO/RÄYSTÄSKORISTEET : pulpettikattoinen frontoni keskellä I  
KUISTIT/PARVEKKEET.... : satulakattoinen avokuisti  
KORISTEAIHEET/KAIVERR. :  
KORISTEMAALAUKSET..... :  
POHJATYYPPI..... :  
SALVOSTYYPPI..... :  
AITTATYYPPI..... :  
MYLLYTYYPPI..... :  
UUNITYYPPI..... :  
RAKENNUSHISTORIA..... : Jyrkysen koulun perustaminen oli esillä jo vuonna 1899. Jyrkysen seudun asukkaat ponnistelivat oman koulun aikaansaamiseksi. Hankkeen elinvoimaisuus todennäköisesti vaikutti siihen, että vaikka omaa koulua ei saatukaan, Puukkkoisten vuonna 1926 aloittanut alakansakoulu hajasijoitettiin. Koulu toimi 18 viikkoa vuodessa Mutasen tilalla (ks. Mutanen) ja 18 viikkoa Puukkkoisilla. Jyrkysen koulu perustettiin supistettuna 1.8.1951 ja se aloitti toimintansa Jyrkysen talon (ks. Jyrkynen) vuokralaisena. Koulu oli alkuaikoina, vuosina 1951-1960 nimeltään Ouninpohjan koulu. Vuodesta 1961 lähtien aina koulun lakkauttamiseen, Puukkkoisten koulu toimi v. 1960 valmistuneissa tiloissa. Uuden koulutalon rakentaminen oli aloitettu jo vuonna 1965. Puurakenteisessa koulussa oli yksi luokkahuone, yhdistetty veistoluokka ja eteinen, koulukeittola sekä asunnot opettajalle ja vahtimestarille. Piirustukset oli tilattu Maaseudun Keskusrakennustoimistosta. Rakennustyö viivästyi todennäköisesti siksi, että ensimmäinen urakoitsija teki konkurssin. Koulun lakkauttamisen jälkeen Jyrkysen koulupiiri liitettiin takaisin Puukkkoisten piiriin vuonna 1966 tai 1967. Vuonna 1971 rakennus muutettiin yksityisasunnoksi.  
PIHAPIIRI/MAISEMA.... : Jyrkysen koulu; Tontilla on 1960-luvun koulurakennus. Koulu sijaitsee Jämsästä Länkipohjaan menevän tien varressa Jyrkysjärven ja Jyrkysen tilan tuntumassa.  
KULT.HIST.ARVO..... : Jyrkysen koulu edustaa suuria, sodan jälkeen syntyneitä ikäluokkia varten rakennettuja kansakouluja, joiden toiminta-aika jäi hyvin lyhyeksi ikäluokkien pienentyttyä 1960-luvun lopulla; paikallinen historiallinen; paikallinen rakennushistoriallinen.  
LH.SUOJELUPÄÄTÖS..... :  
RAK.TAI ASEMAKAAVA.... :  
RAKENNUSSUOJELU..... :

KAAVAMÄÄRÄYKSET..... :  
SÄILYMINEN..... :  
AVUSTUKSET..... :  
LÄHTEET..... : Rauhala Pentti, Satavuotinen Kuhmoisten koululaitos 1881-1981. 1981, Jämsä.,  
94-95; Litun kuvakokoelma.  
LIITTEET..... : 1. karttaliite, 2. valokuvaliite  
TÄYTTÄJÄ/PVM..... : Ranta Sirkka-Liisa 19890523; Simpanen Marjo-Riitta 19891218  
LISÄTIEDOT..... :

---



Kuhmoinen  
Jyrkysen koulu

no: 187

2144 05 6848/555

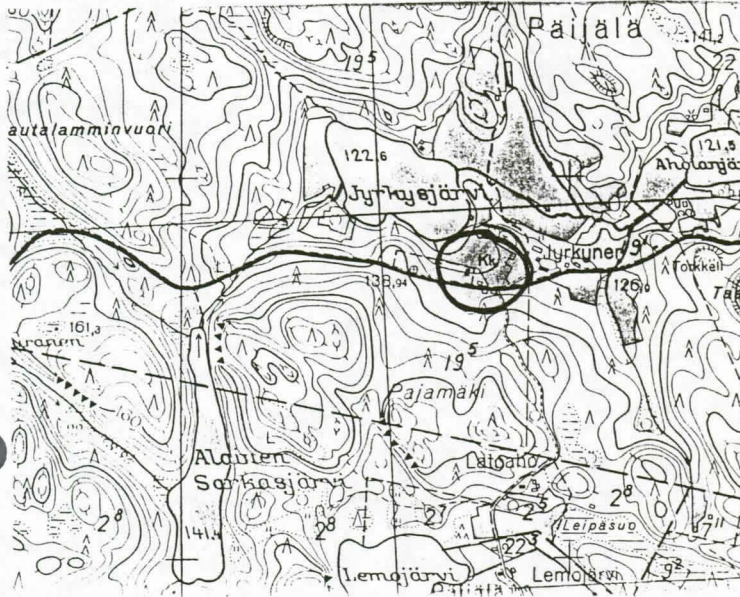

Kuhmoinen  
Jyrkysen koulu

no: 187





KOHDE..... : KAAKKO; KIMOLA

KUNTA..... : Keski-Suomi; Kuhmoinen  
KOHDETYYPPI..... : maatalo; päärakennus I; navetta II; asuinrakennus III; asuinrakennus IV  
SIJAINNINPAIKKA..... : Puukkoinen; Kuhmoinen  
OMISTAJUUS..... : Kaakko Pertti; yksityinen  
OMISTAJAN OSOITE..... : Kaakko Pertti, 17970 Puukkoinen  
PERUSKARTTA/KOORDIN... : 2144 08 6845/561  
KIINTEISTÖTUNNUS..... : Puukkoinen 3:69  
INV.LOMAKE NRO..... : 188  
NYKYINEN KÄYTTÖ..... : asuinrakennus I; navetta II; kesäasunto III; kesäasunto IV  
ALKUP. KÄYTTÖ..... : asuinrakennus I; navetta II; asuinrakennus III; palvelusväen asunto IV  
RAKENNUSAIKA..... : 1910 I; 1888 II  
SUUNNITTELIJA..... :  
KORJAUSVUODET..... : 1924 I; 1930-1939 I; 1969 I; 1979 I; 1986 I; 1924 II  
PERUSTUS..... : porakivi I; porakivi II; nurkkakivet III; betoni IV  
RUNKO..... : hirsi I; porakivi II; hirsi III; lauta IV  
KATE..... : aaltopelti I; aaltopelti II; huopa III; pelti IV  
ULKOVUORAUUS..... : peiterimoitettu pystylaudoitus I; vuoraamaton II; peiterimoitettu  
pystylaudoitus II; vuoraamaton III; peiterimoitettu pystylaudoitus IV  
ULKOVÄRIT..... :  
KERROSLUKU..... : (1)+1+(1) I; 1 II; 1 III; 1 IV  
KUNTO..... : hyvä I-IV  
HUONELUKU..... : 9 I; pirtti; keittiö; huone 7 kpl  
SISÄSEINIEN PINNAT... : lauta  
MUKAVUODET..... : kaikki mukavuudet I  
KORJAUKSET/LAAJENNUS.. : rakennus uusittu (1924) I; keskuslämmitys (1930-1939) I; öljylämmitys  
(1961; pirtin korjaus (1979) I; keittiön korjaus (1979); puu- ja sähkölämmitys kellariin (1986) I  
RAKENNUSTYYLI..... :  
IKKUNAMALLIT..... : T-ikkuna (3-ruutuinen); T-ikkuna (6-ruutuinen); 3-ruutuinen; 1960-luku  
standardi; kattoikkuna  
KATTOMUOTO..... : mansardi I; satula II-IV  
KATTO/RÄYSTÄSKORISTEET : kuistifrontoni I; korvaikkunat 3 kpl I  
KUISTIT/PARVEKKEET... : ulonne, kolmikulmainen länsifasadissa I; umpikuisti, aumakattainen edessä  
I; umpikuisti, pulpettikattainen edessä IV  
KORISTEAIHEET/KAIVERR. :  
KORISTEMAALAUKSET..... :  
POHJATYYPPI..... :  
SALVOSTYYPPI..... : lyhytnurkka I; pitkänurkka, sahanurkka III  
AITTATYYPPI..... : yksinäisaitta, kaksikerroksinen  
MYLLYTYYPPI..... :  
UUNITYYPPI..... : harmaakiviuuni, hella sivussa III; harmaakiviuuni, hella sivussa IV  
RAKENNUSHISTORIA..... : Vuonna 1539 Puukkoisten kylässä oli kaksi taloa: Kaakko (Kimola) ja Haljala.  
Kimola on ollut varhaisimpia Kuhmoisten keskikievareista, sillä tiedetään Esko Fransinpojan pitäneen  
siellä kestikievaria jo vuonna 1642. Kuhmoisten varhaisin kestikievarimerkintä on kolme vuotta  
aiemmalla ajalla, vuodelta 1639. 1600-luvun lopulla (1698) Puukkoisissa oli kolme taloa: Kimola,  
Haljala ja Hujala. Kimolan isäntä Yrjö Eliaanpoika kuoli nälkään suurten nälkävuosien aikana 1697.  
Kimolan tila jaettiin kahdeksi eri tilaksi vuonna 1789. Tilaan kuului ennen vuotta 1860 kaksi  
merkittävää torppaa: Sivulahti (1826) ja Jokioinen (1859). Kaikkiaan torppia oli 5 ja niiden lisäksi  
8 palstatilaa. Vuodesta 1910 alkaen kantatilan omistivat Arvi ja Martta Kaakko. Vuodesta 1956 tilan  
haltijoina olivat Eino Antero Kaakko (s. 1925) ja Mirjam Kaakko (s. 1928). Nykyinen tilan omistaja on  
Pertti Antero Kaakko (s. 1952). Kaakon/Kimolan tilan osittain kaksikerroksinen, hirsinen päärakennus  
valmistui vuonna 1910. Alkuperäisessä asussaan talossa oli 13 huonetta. Vuonna 1924 tehtiin talossa  
remontti (mitä?). 1930-luvulla taloon tuli keskuslämmitys, jonka tulipesä oli sijoitettu keittiöön.  
Vuonna 1969 siirryttiin öljylämmitykseen. 1986 puu- ja sähkölämmityskeskus siirrettiin kellariin.  
Vuonna 1979 rakennuksen itäiseen pirtin seinään puhkaistiin 3-osainen iso ikkuna ja pirtin seinät  
laudoitettiin. Todennäköisesti samassa yhteydessä uusittiin keittiön kaapistot ja lattia. Talon  
kokonaispinta-ala on 300 neliometriä. Pirtissä on 2,5 x 2,5 metrin suuruinen uuni. Alakerrassa on  
huonetta ja ylhäällä 1 huone sekä halli. Alakerran huonejärjestys jäsentyy nykyisen käyttötarpeen  
mukaan siten, että on ns. nuorempien puoli ja vanhempien puoli. Tilan kivinen karjarakennus, joka



käsittää navetan, tallin ja sikalan, rakennettiin vuonna 1888. Rakennus uusittiin 1924. Lisäksi tilaan kuuluu vuonna 1921 valmistunut puinen talousrakennus, vanha hirsinen riihi, venevaja, joka on vuodelta 1863 sekä vuonna 1935 valmistunut hirsinen rantasauna. Pihapiirin rakennuksiin kuuluu myös kuivuri, jonka katolla on vellikello. Pälämäjärven rannassa, Varsanhäntä-niemen kupeessa on edellä mainitun rantasaunan ohella vanha savusauna, noin 50 vuotta vanha venetalas. Tilaan kuuluvat Honkaportti ja Rauhala lienevät entisiä savupirttejä. Honkaportti, jota nykyisin käytetään kesäasuntona, on hirsirakenteinen. Sisällä on kiviuuni. Rauhala on ollut palvelusväen asuntona. Punamullattu rakennus on katettu tiililevyllä. Tilan sähkövalo ja -voima on saatu Jokelankosken mylly- ja sähkölaitoksesta.

PIHAPIIRI/MAISEMA..... : Kaakko; Pihapiiriin kuuluu päärakennus, navetta, kuivuri, riihi, savusauna, rantasauna, venetalas, ent. savupirtti (nyk. heinävaja), kesäasunto ja palvelusväen asunto. Pihapiiri sijaitsee viljelysten keskellä Pälämäjärven rannalla. Venetalas, savusauna, uusi saunamökki ja lato sijaitsevat n. 250 metrin päässä talon muista rakennuksista.

KULT.HIST.ARVO..... : Kaakko/Kimola on Puukkoisten vanhimpia tiloja. Tilan 1900-luvun alussa valmistuneessa päärakennuksessa on vaikutteita kartanoiden päärakennusten arkkitehtuurista. Pihapiiriin liittyy myös palvelusväen asuntoja; paikallinen historiallinen; paikallinen rakennushistoriallinen; paikallinen maisemallinen

LH.SUOJELUPÄÄTÖS..... :

RAK.TAI ASEMAKAAVA.... :

RAKENNUSSUOJELU..... :

KAAVAMÄÄRÄYKSET..... :

SÄILYMINEN..... : hyvä; Tila on asuttu.

AVUSTUKSET..... :

LÄHTEET..... : Kaakko Pertti, Puukkoinen 18.5.1989; Suomen maatilat II. 1931., 586; Suuri maatilakirja V. Hämeen lääni. Kuopio. 1964. Suvanto Seppo, Kuhmoisten historia. Lahti. 1965. 95, 348.

LIITTEET..... : 1. karttaliite, 2. kuvaliite

TÄYTTÄJÄ/PVM..... : Ranta Sirkka-Liisa 19890518; Simpanen Marjo-Riitta 19891213

LISÄTIEDOT..... :



Kuhmoinen  
Kaakko

no: 188

2144 08 6845/521

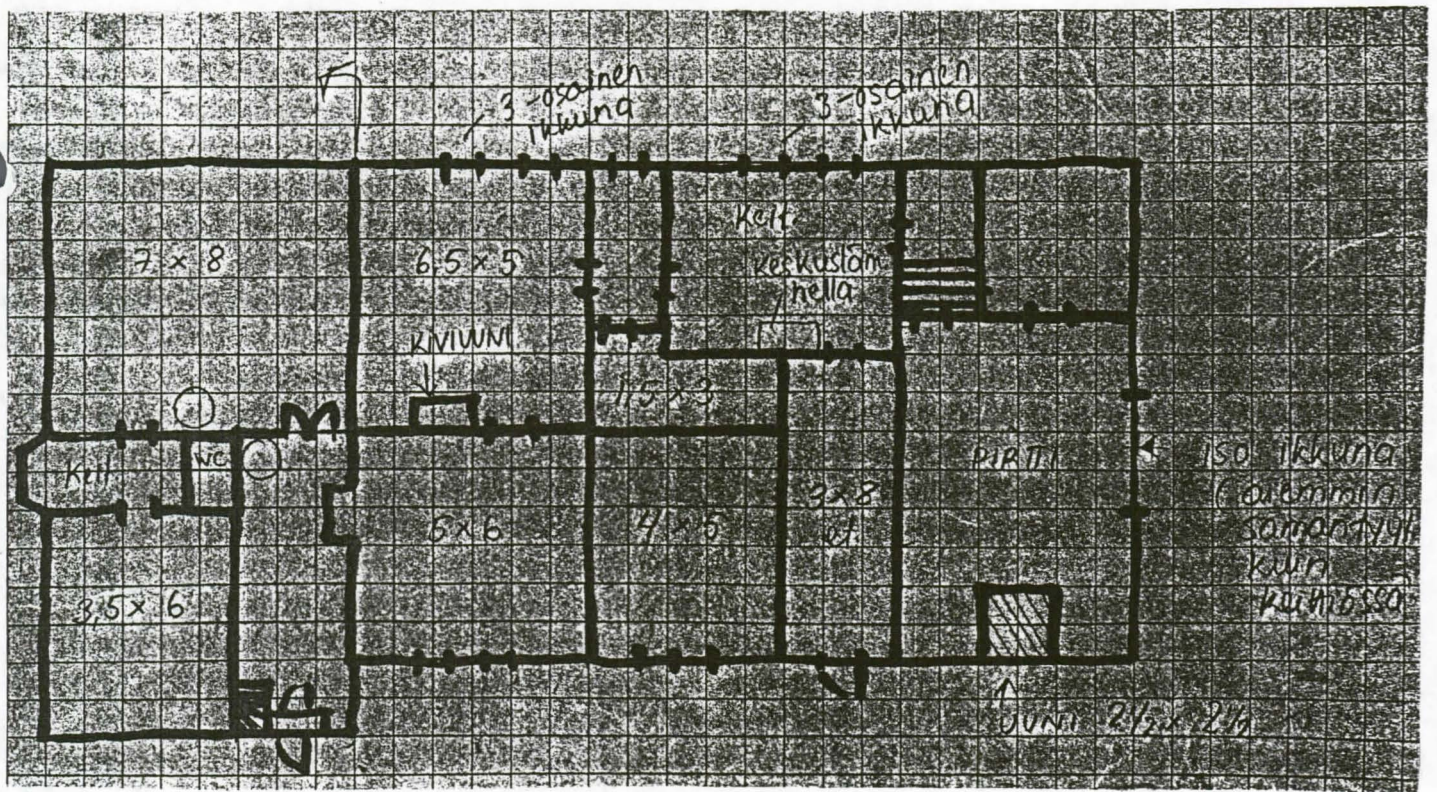
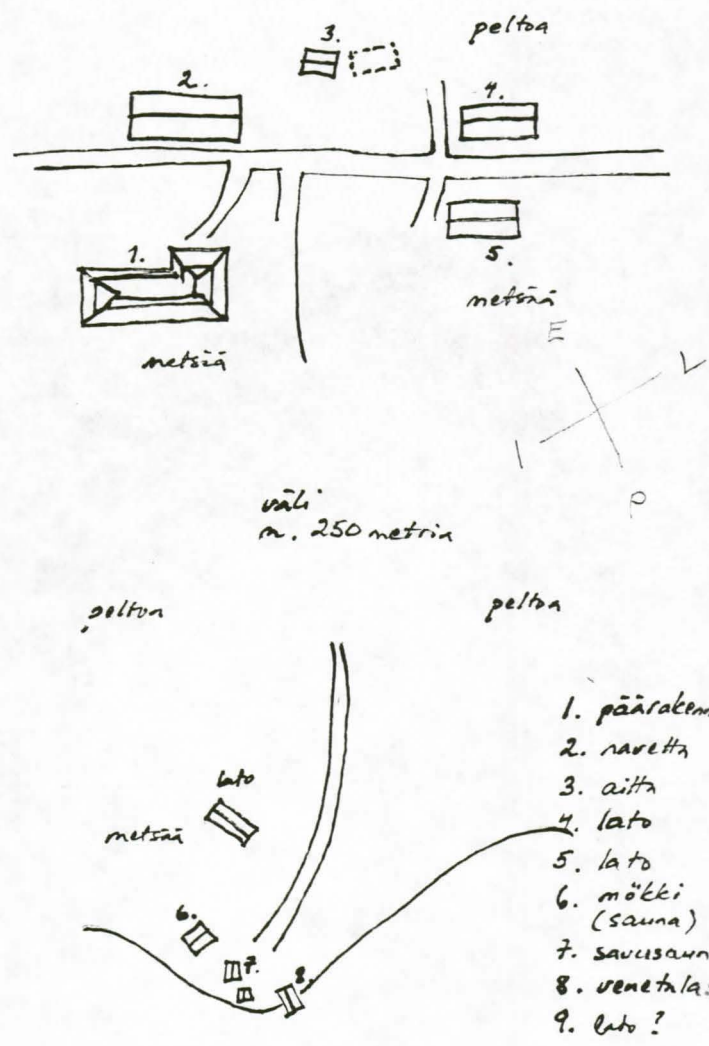
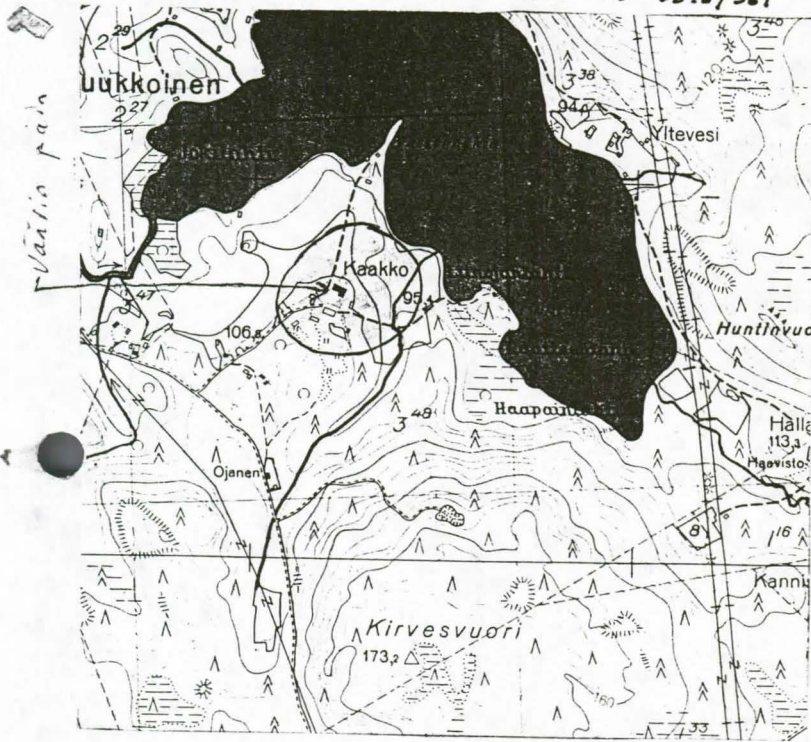



Kuhmoinen  
Kaakko

no: 188

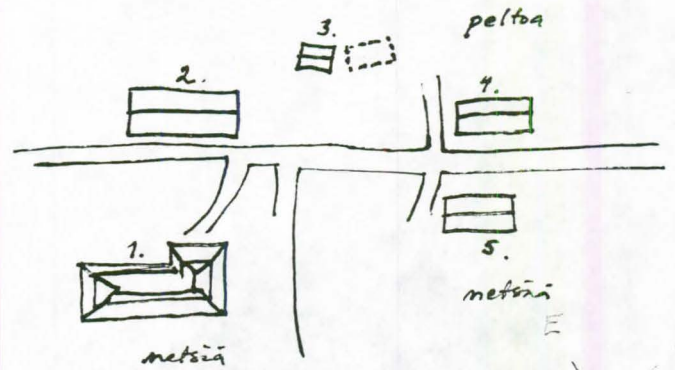

väli  
n. 250 metrin

pelton pelton

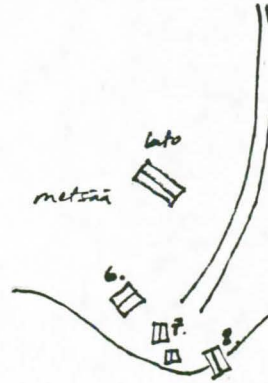

1. päinäkemi
2. ravetta
3. aita
4. lato
5. lato
6. mökki (sauna)
7. saunsauna
8. venetilas
9. lato?

2144 08 6845/521

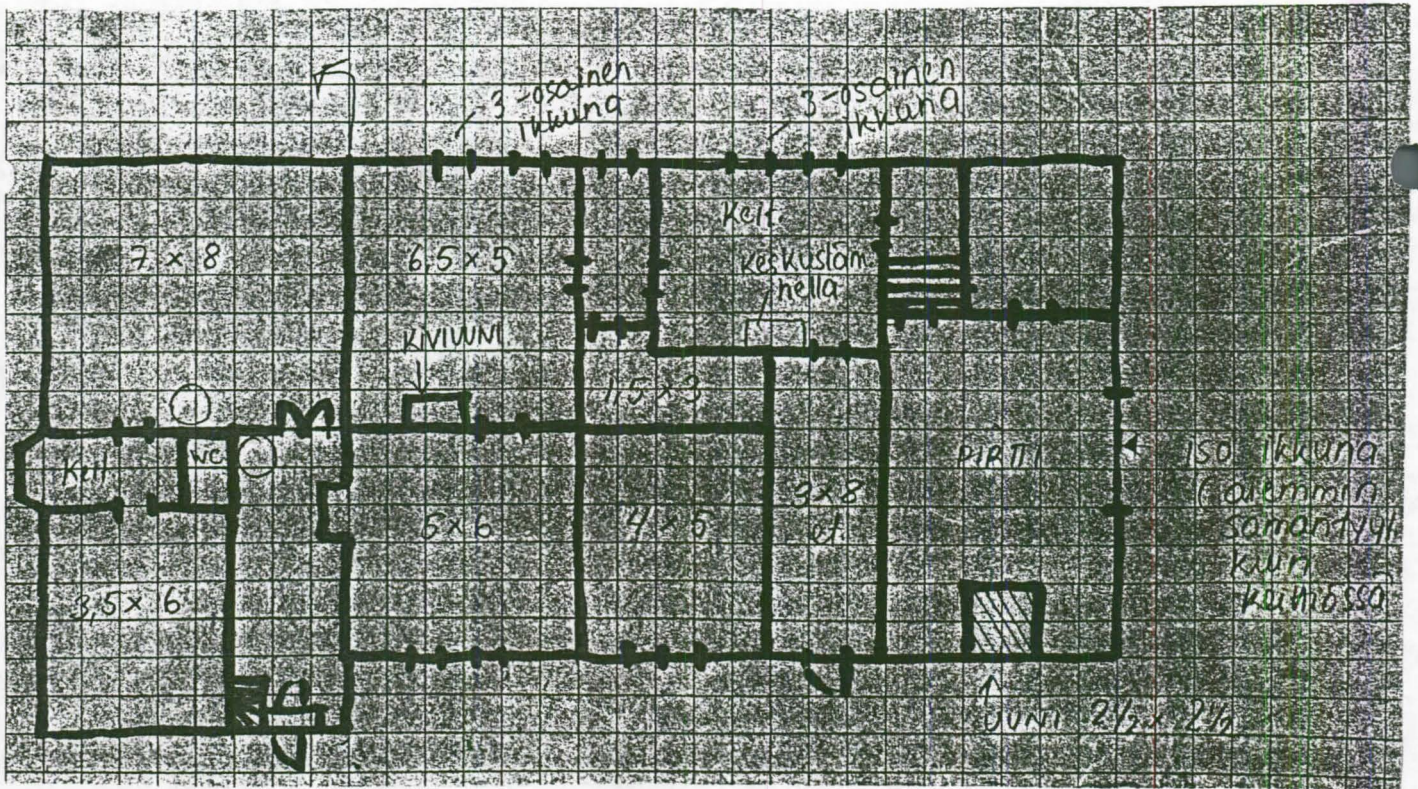
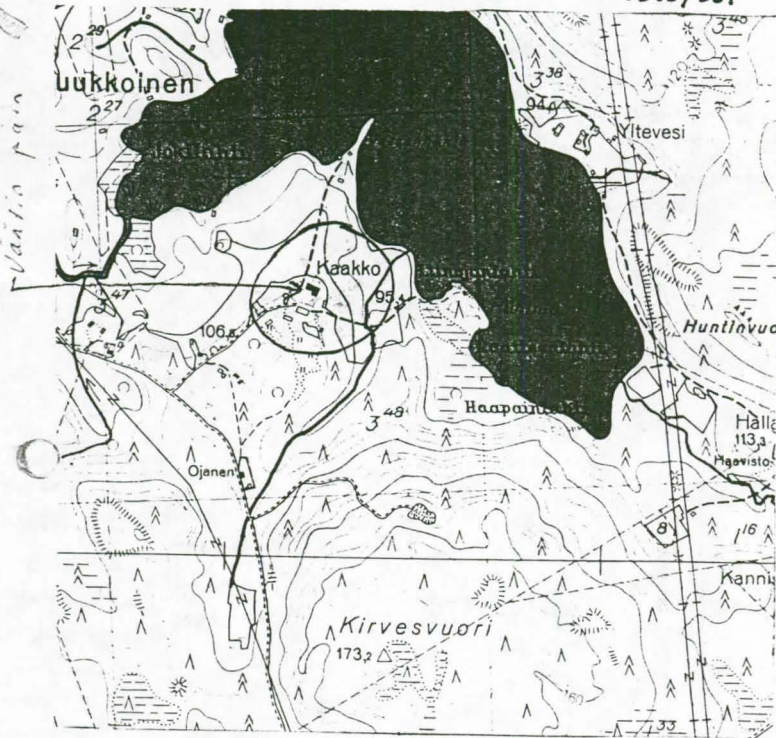



Kuhmoinen  
Kaakko 188

no:



I (1)

I (1)

I (1)

I (1)

II (2)



II (2)



(3)



(3)



kuivuri



kuivuri



(4)



(5)



(7)



(6)



(6)



(8)



"Hentaposti" III



"Rauhala" IV



(9)



Kuhmoinen  
Kassala  
no: 189

2144 08 6847/563

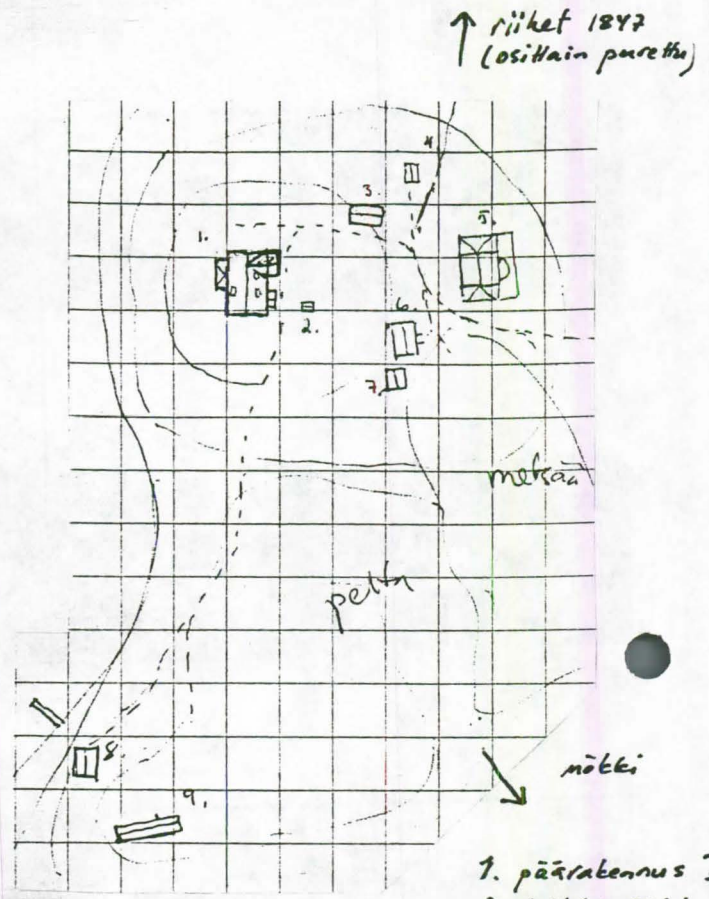

- 1. päärakennus I
- 2. laittimökki
- 3. aitta II
- 4. autotalli III
- 5. navetta VI
- 6. puulätkä IV
- 7. aitta V
- 8. rantasauna X
- 9. riviaitta IX

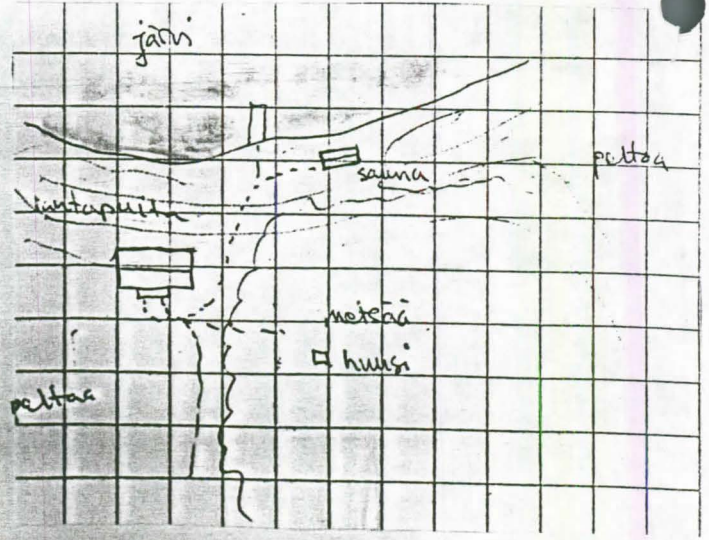
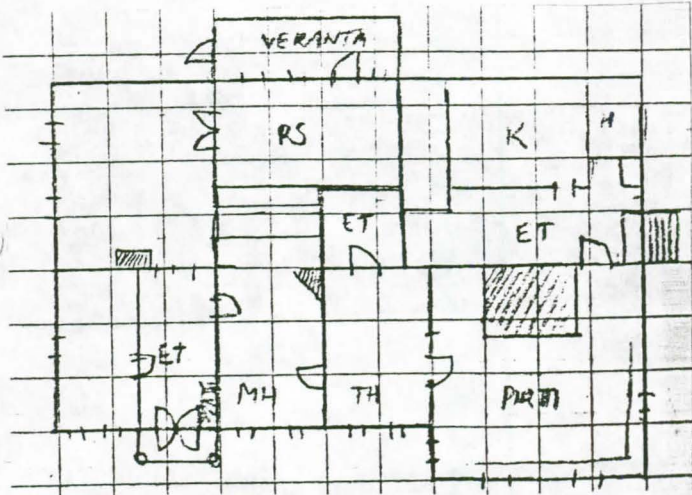



KOHDE..... : KASSALA

KUNTA..... : Keski-Suomi; Kuhmoinen  
 KOHDETYYPPI..... : maatalo; päärakennus I; aitta II; autotalli III; puuliiteri IV; aitta V; navetta VI; mökki VII; rantasauna VIII; aitta IX; rantasauna X  
 SIJAINNINPAIKKA..... : Puukkoinen; Kuhmoinen  
 OMISTAJUUS..... : Kassala Vappu; yksityinen  
 OMISTAJAN OSOITE..... : Kassala Vappu, Kassala, 42100 Jämsä  
 PERUSKARTTA/KOORDIN... : 2144 08 6847/563  
 KIINTEISTÖTUNNUS..... : Äkämäki 2:83  
 INV.LOMAKE NRO..... : 189  
 NYKYINEN KÄYTTÖ..... : maatalo; asuinrakennus I; varasto II; autotalli III; puuliiteri IV  
 varasto V; navetta VI; asuinrakennus VII; rantasauna VIII; varasto IX; rantasauna  
 ALKUP. KÄYTTÖ..... : maatalo; asuinrakennus I; aitta II; autotalli III; puuliiteri IV; aitta V; navetta VI; asuinrakennus VII; rantasauna VIII; riviaitta IX; rantasauna  
 RAKENNUSAIKA..... : 1800-1899 I; 1939 VII  
 SUUNNITTELIJA..... :  
 KORJAUSVUODET..... : 1923 I; 1965-1969 I  
 PERUSTUS..... : porakivi I; nurkkakivi II; alushirsi II; nurkkakivi III; betonipilari IV; nurkkakivi V; alushirsi V; porakivi VI; betonipilari VII; nurkkakivi VIII; nurkkakivi IX; alushirsi IX; betonisokkeli X  
 RUNKO..... : hirsi I; hirsi II; lauta III; lauta IV; hirsi V; hirsi VI; hirsi VII; hirsi VIII; lauta VIII; hirsi IX; hirsi X  
 KATE..... : tiili I; huopa II; päre III; aaltopelti IV; päre V; pelti VI; huopa VII; huopa VIII; päre IX; betonitiili X  
 ULKOVUOROUS..... : vaakaponttilaudoitus I; pysty helmipontti I; vuoraamaton II; pystylaudoitus II; vaakaponttilaudoitus III; pystylaudoitus IV; vuoraamaton V; peiterimoitettu pystylaudoitus VI; peiterimoitettu pystylaudoitus VII; pystylaudoitus VIII; vuoraamaton VIII; vuoraamaton IX; vuoraamaton X  
 ULKOVÄRIT..... : valkoinen (S) I; valkoinen (L) I; punamulta (S) III; valkoinen (L) III; punamulta (S) IV; valkoinen (L) IV; punamulta (S) V; valkoinen (L) V; punamulta (S) VII; valkoinen (L) VII; punamulta (S) VIII; valkoinen (L) VIII; punamulta (S) IX; punamulta (S) X; valkoinen (L) X  
 KERROSLUKU..... : 2 I; 2 II; 1 III; 1 +(1) IV; 1 V; 1 VI; 1 VIII; 1 IX; 1 X  
 KUNTO..... : hyvä I-X  
 HUONELUKU..... : 13 I  
 SISÄSEINIEN PINNAT... : hirsi (pirtti) I  
 MUKAVUODET..... : kaikki mukavuudet I  
 KORJAUKSET/LAAJENNUS.. : pirtin laualattian uusiminen (1965-1969) I; Keskuslämmitys (1965-1969) I  
 RAKENNUSTYYLI..... :  
 IKKUNAMALLIT..... : T-ikkuna I; 9-ruutuiset VII  
 KATTOMUOTO..... : satula I; satula II; satula, aumattu ylälaite III; satula IV; satula V; satula, aumattu VI; satula VII; satula VIII; satula IX; satula X  
 KATTO/RÄYSTÄSKORISTEET : 2 frontonia edessä I; kissanpenkit päädyissä I; ruokakelloteline päädyssä II  
 KUISTIT/PARVEKKEET... : avokuisti, satulakattoinen edessä keskellä I; umpikuisti, aumakattoinen takana keskellä I; parveke päädyssä I; avokuisti, pulpettikattoinen edessä VII  
 KORISTEAIHEET/KAIVERR. : päätykolmiot frontoneissa I; leveät kulmapilasterit umpikuistissa I; palkistokehykset ikkunoissa I  
 KORISTEMAALAUKSET.... : kasettikatto I  
 POHJATYYPPI..... :  
 SALVOSTYYPPI..... : pystyhirsi II; pitkä nurkka, kuusikulmainen sulkasalvos V; pitkä nurkka, kuusikulmainen sulkasalvos IX; pitkä nurkka, sahanurkka X  
 AITTATYYPPI..... : luhtiaitta II; yksinäisaitta, otsallinen V; riviaitta, yksikerroksinen, rinnallinen IX  
 MYLLYTYYPPI..... :  
 UUNITYYPPI..... : leivinuuni, hella sivussa I  
 RAKENNUSHISTORIA..... : Lästilän ja Äkämäen talojen laajalla yhteismailla Jämsän rajan tuntumassa, ns. Riihijärven maalla asui heti isonvihan jälkeen torppaansa entinen sotamies Juho Joosefinpoika, joka oli Korppilan torppari vielä vuonna 1739. Vuonna 1745 syntyi Riihijärven uudisasutus, jota



viljeli Assef Matinpöika. Riihijärvi oli 1700-luvun lopulla jonkin aikaa myös kruunun uudistilana. Vuonna 1800 tilalle muutti Korppilan tilan kolmanneksen omistaja Juho, jossa yhteydessä Riihijärven nimi muuttui Kassalaksi. 1800-luvun lopulla Kaarle Kassala oli Kuhmoisten huomattavimpia metsänomistajia ja puutavaramiehiä. Kassalan tilasta erotettiin 6 torppaa. Tila on säilynyt suvulla edelleen 1900-luvulla. Vuonna 1926 omistaja oli K. Kassalan perikunta, pääosakkaana emäntä Jenny Kassala (o.s. Virkajärvi). Tilan päärakennus on vinkkelin muotoinen. Rakennuksessa on 14 huonetta ja talo on uusittu 1924. Hyvin säilyneen pirtin koko on 8 x 8 metriä ja sen korkeus 4 metriä. Pirtin seinät ovat piilutuist hirsistä. Lautalattia on uusittu ja lakattu noin 20 vuotta sitten. Pirtin uuni on kooltaan 3,5 x 3,5 metriä. Pirtissä on orsikatto ja seinänviruspenkit. Noin 20 vuotta taloa on lämmitetty keskuslämmityksellä. Yläkerran 5 huonetta ovat kylmillään, eivätkä ne ole käytössä. Kamarissa on harmaakiviuni ja katossa kasettikoristelupellot ovat nykyisin vuokralla, eikä tilalla pidetä enää karjaa. Karjasuoja käsittää navetan, tallin, sikalan ja karjakeittiön. Kaksikerroksisen karjasuojan (n. 26 x 9 m) kylkiäisen pituus on noin 5 metriä. Aitta (II) (n. 7 x 5 m) on tehty pystyhirsistä ja sen katolla on vellikello. Rakennuksessa on ristikkokaiteet. Otsallisen aitan (V) (n. 5 x 3 m) salvostyyppi on pitkä sulkaalvos. Sähkövalo tilalle saadaan omasta Delco-laitoksesta. Tilaan kuuluvat punaiset mökit ovat työläisten asuntoja. Järven rantaan rakennettu asunto valmistui vuonna 1939. Toinen kauempana sijaitseva asunto on vanhempi. Tilaan kuului ennen sotaa myös saha, joka tuhoutui tulipalossa sodan aikana. Siellä tuotettua puutavaraa vietiin ulkomaille asti. Tilalla oli vuosina 1962-1972 kesävieraita.

PIHAPIIRI/MAISEMA..... : Kassala; Pihapiirissä on päärakennus, aitta, autotalli, puuliiteri, otsallinen aitta, navetta, toinen asuinrakennus, kaksi rantasaunaa ja riviaitta. Tilan rakennukset sijaitsevat peltomaiseman keskellä Riihijärven länsirannalla. Tilan lähetyvillä on Kassalan salmi. Asuinrakennuksen ympärillä on hoidettu pihamaa. Rantasauna ja riviaitta sijaitsevat Riihijärven rannassa.

KULT.HIST.ARVO..... : Kassalan tilan rakennukset muodostavat peltomaisemaan yhtenäisen maisemallisen pihapiirikokonaisuuden. Talon päärakennus on klassisistisvaikutteinen asuinrakennus. Pihapiiriin kuuluu vanhoille maanviljelystiloiille tyyppillisenä paljon erilaisia ulkorakennuksia ja myös kaksi pienempää työväen asuinrakennusta; paikallinen historiallinen; paikallinen rakennushistoriallinen; paikallinen maisemallinen

LH.SUOJELUPÄÄTÖS..... :

RAK.TAI ASEMAKAAVA..... :

RAKENNUSSUOJELU..... :

KAAVAMÄÄRÄYKSET..... :

SÄILYMINEN..... : hyvä; Rakennukset ovat käytössä ja niiden hoito on turvattu.

AVUSTUKSET..... :

LÄHTEET..... : Mäkiäho Saara, Puukkoinen 24.5.1989; Suomen maatilat II. 1931., 586-587;

Suvanto Seppo, Kuhmoisten historia. 1965. Lahti., 174, 522

LIITTEET..... : 1. karttaliite, 2. valokuvaliite 2 kpl

TÄYTTÄJÄ/PVM..... : Ranta Sirkka-Liisa 19890524; Simpanen Marjo-Riitta 19891214

LISÄTIEDOT..... :



Kuhmoinen  
Kassala

no: 189

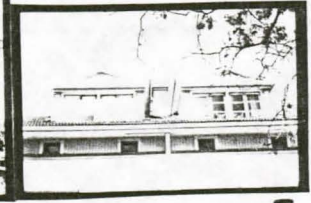

I

I

I

I

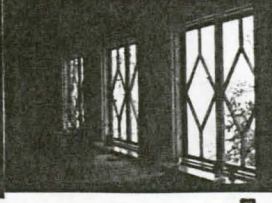

I

I

I

I

I

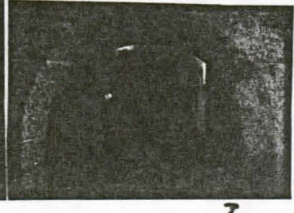
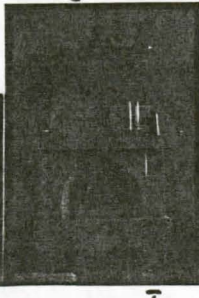
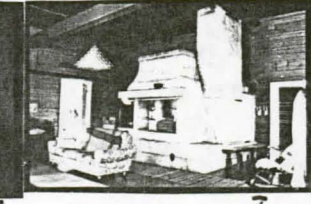
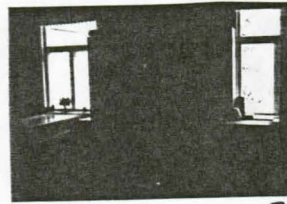

I

I

I

I

I

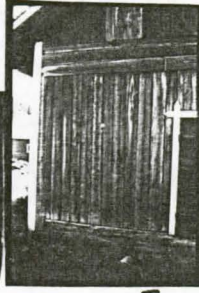
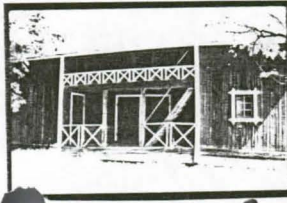

II

II

II

II

III

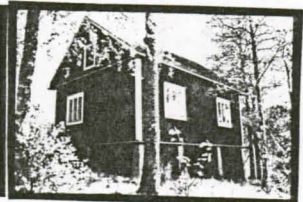
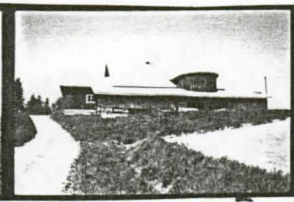

IV

IV

IV

IV

VII



VII

VII



Kuhmoinen  
Kassala

no: 189



IX



IX



X



X





KOHDE..... : MAAMIESPIRTTI

KUNTA..... : Keski-Suomi; Kuhmoinen  
 KOHDETYYPPI..... : seurantalo; maamiesseurantalo I; ulkorakennus II  
 SIJAINTPAIKKA..... : Puukkoinen; Kuhmoinen  
 OMISTAJUUS..... : Pirttiosakeyhtiö, Haljala Jalmari ? (henkikirjan kiinteistöosassa ollut tieto); yhtiö  
 OMISTAJAN OSOITE..... : Puukkoisten Maamiespirtti, 17970 Puukkoinen  
 PERUSKARTTA/KOORDIN... : 2144 08 6846/560  
 KIINTEISTÖTUNNUS..... : Puukkoinen 2:10  
 INV.LOMAKE NRO..... : 190  
 NYKYINEN KÄYTTÖ..... : seurantalo I; ulkokuone II; varasto II  
 ALKUP. KÄYTTÖ..... : seurantalo I; ulkokuone II; varasto II  
 RAKENNUSAIKA..... : 1925  
 SUUNNITTELIJA..... : Halonen John I  
 KORJAUSVUODET..... :  
 PERUSTUS..... : luonnonkivi I; nurkkakivi II  
 RUNKO..... : hirsi I  
 KATE..... : huopa I; pelti I; huopa II  
 ULKOVUORAUUS..... : vuoraamaton I; peiterimoitettu pystylauditus II  
 ULKOVÄRIT..... : maalaamaton (S) I; punamulta (I) I; keltamulta (O) I; vihreä (K) I;  
 maalaamaton (S) II; punainen (K) II  
 KERROSLUKU..... : 1+(1) I; 1 II  
 KUNTO..... : kohtalainen I; kohtalainen II  
 HUONELUKU..... : 5; sali + näyttämö; ravintola; huone; keittiö; osuuskassa  
 SISÄSEINIEN PINNAT... :  
 MUKAVUUDET..... :  
 KORJAUKSET/LAAJENNUS.. : katonkorjaus  
 RAKENNUSTYYLI..... : 1920-luvun klassismi I  
 IKKUNAMALLIT..... : pikkuruutuinen ikkuna I; kattoikkuna, puolilympyrä 6-ruutuinen I  
 KATTOMUOTO..... : aumakatto I; satulakatto II  
 KATTO/RÄYSTÄSKORISTEET : puolipyöreät kattoikkunat I  
 KUISTIT/PARVEKKEET... : punamullattu betonirappusten rautakaide I  
 KORISTEAIHEET/KAIVERR. :  
 KORISTEMAALAUKSET..... :  
 POHJATYYPPI..... :  
 SALVOSTYYPPI..... : lyhytnurkka I  
 AITTATYYPPI..... :  
 MYLLYTYYPPI..... :  
 UUNITYYPPI..... :  
 RAKENNUSHISTORIA..... : Meijeri ja Osuuskassa rakennuttivat vuonna 1925 kyläläisten yhteisiä toimintoja varten seurantaloon, jonka suunnitteli vuonna 1923 John Halonen (?) Jämsästä. Vuonna 1934 perustettu Pirttiosakeyhtiö osti samana vuonna talon. Yhtiöön kuului aluksi viisi maanviljelijää ja vuoden 1935 jälkeen nykyiset osakkaat, neljä maanviljelijää. Yksikerroksinen vuoraamaton hirsirakennus on pohjaltaan suorakaiteen muotoinen. Perusta on tehty tasakokoisista luonnonkivistä. Aumakaton pärekate on vaihdettu huovaksi. Rakennuksessa on sali näyttämöineen, ravintola, keittiö, kokoushuone ja eteistilat. Aikaisemmin pääsisäänkäynnin oikealla puolella oli huone osuuskassalle. Korjauksen yhteydessä sisäänkäynnin eteen on valettu betoniportaati. Rautaputkikaiteet ovat punamullatut. Puolilympyrän ja segmentin muotoiset kattoikkunat (5-8 kpl ?) on pellitetty.  
 PIHAPIIRI/MAISEMA..... : Puukkoisten Maamiespirtti; Pihapiirissä on seurantalo ja ulkorakennus; Maamiespirtti sijaitsee Puukkoisten kylässä Jämsästä Kuhmoisiin menevän tien läheisyydessä Jokelanjärven ja Pälämä-järven väliin jäävällä kannaksella.  
 KULT.HIST.ARVO..... : Puukkoisten maamiesseuran talo on rakennettu 1920-luvun puolivälissä ja se edustaa aikakauden seurantaloratkaisuja. Rakennus on säilynyt lähes alkuperäisessä asussaan (portaikko ja katon kate uusittu). Rakennus liittyy paitsi Puukkoisten kyläilijöoseen myös alueen lähihistoriaan; paikallinen rakennushistoriallinen ; paikallinen historiallinen; paikallinen maisemallinen  
 LH.SUOJELUPÄÄTÖS..... :  
 RAK.TAI ASEMAKAAVA.... :  
 RAKENNUSSUOJELU..... :



KAAVAMÄÄRÄYKSET..... :  
SÄILYMINEN..... : huono; Omistus epäselvä, rakennusten kunto kohtainen.  
AVUSTUKSET..... :  
LÄHTEET..... : Kaakko Kauko 1985; Päijät-Hämeen seurantalot. Lahden museolautakunnan  
selvityksiä ja kannanottoja XXVI/1985; Suvanto Seppo, Kuhmoisten historia. 1965. Lahti., 767.  
LIITTEET..... : 1. karttaliite, 2. valokuvaliite  
TÄYTTÄJÄ/PVM..... : Ranta Sirkka-Liisa 19890517; Simpanen Marjo-Riitta 19891212  
LISÄTIEDOT..... :



Kuhmoinen  
Maamiespirtti

no: 190

2144 08 0876/560

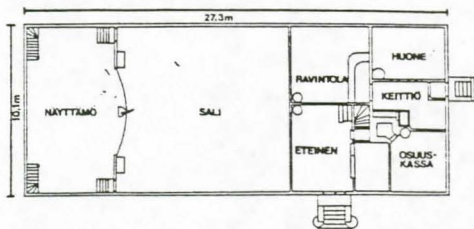
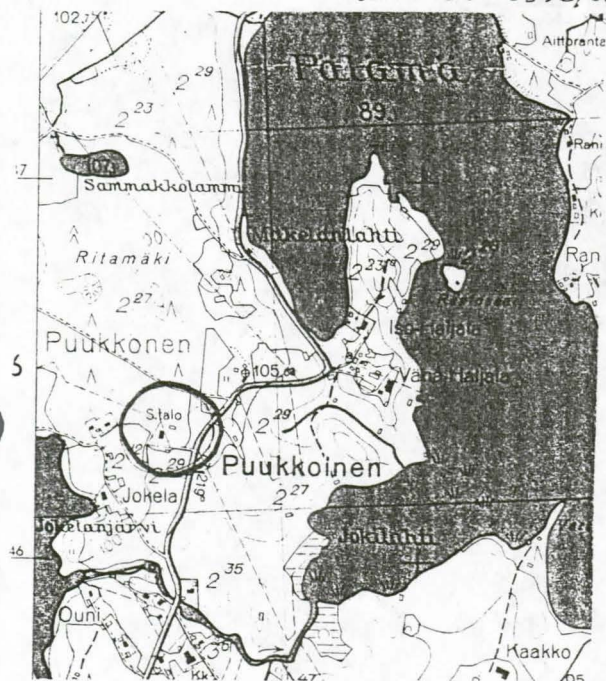

Kuhmoinen  
Maamiespirtti

no: 190



I



I

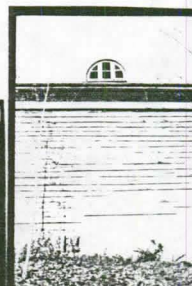

I



I



I



II

II



KOHDE..... : MUTANEN

KUNTA..... : Keski-Suomi; Kuhmoinen  
KOHDETYYPPI..... : maatila; päärakennus I; asuinrakennus II; riviaitta III; otsallinen  
aitta IV; puuliiteri V; navetta VI; lato VII; talli (?) VIII; maitohuone IX; aitta X  
SIJAINNINPAIKKA..... : Puukkoinen; Kuhmoinen  
OMISTAJUUS..... : Veitonmäki Matti; yksityinen  
OMISTAJAN OSOITE..... : Veitonmäki Matti, Mutanen, 42100 Jämsä  
PERUSKARTTA/KOORDIN... : 2144 05 6848/557  
KIINTEISTÖTUNNUS..... : Päijälä 22:12  
INV.LOMAKE NRO..... : 191  
NYKYINEN KÄYTTÖ..... : maatila; asuinrakennus I; asuinrakennus II; varasto III; varasto IV;  
puuliiteri V; lampola VI; lato VII; varasto X  
ALKUP. KÄYTTÖ..... : maatila; asuinrakennus I; koulu II; aitta III; aitta IV; puuliiteri V;  
navetta V; lato VII; talli VIII; maitohuone IX; aitta X  
RAKENNUSAIKA..... : 1850 I; 1920-1929 II  
SUUNNITTELIJA..... :  
KORJAUSVUODET..... : 1880 I; 1979 I  
PERUSTUS..... : luonnonkivi I; harmaakivi II; nurkkakivi III; kallio III; nurkkakivi  
IV; alushirsi IV; nurkkakivi V; luonnonkivi VI; nurkkakivi VII; nurkkakivi VIII; harmaakivi IX  
RUNKO..... : hirsi I; hirsi II; hirsi III; hirsi IV; lauta V; hirsi VI; lauta VII  
hirsi VIII; hirsi IX; hirsi X  
KATE..... : huopa I; huopa II; huopa III; huopa IV; huopa V; pelti VI; huopa VII;  
huopa VIII; huopa IX; huopa X  
ULKOVUORAUUS..... : pystyлаudoitus I; vuoraamaton II; pystyлаudoitus II; vuoraamaton III;  
vuoraamaton IV; pystyлаudoitus V; vuoraamaton VI; pystyлаudoitus VI; peiterimoitettu pystyлаudoit-  
us VII; peiterimoitettu pystyлаudoitus (osittain) VIII; vuoraamaton IX; peiterimoitettu pystyлауд-  
oitus (osittain) IX  
ULKOVÄRIT..... : punamulta (S) I; valkoinen (L) I; valkoinen (I) I; punamulta (S) II;  
keltamulta (S) II; valkoinen (L) II; punamulta (S) III; valkoinen (L) III; punamulta (S) IV;  
valkoinen (L) IV; punamulta (S) V; punamulta (S) VI; valkoinen (L) VI; punamulta (S) VII;  
punamulta (S) VIII; valkoinen (L) VIII; punamulta (S) IX; valkoinen (L) IX; punamulta (S) X;  
valkoinen (L)  
KERROSLUKU..... : 1 I; 1 II; 1 III; 2 IV; 1 V; 1 VI; 1 VII; 1 VIII; 1 IX  
KUNTO..... : hyvä I-IX  
HUONELUKU..... :  
SISÄSEINIEN PINNAT... :  
MUKAVUODET..... :  
KORJAUKSET/LAAJENNUS.. : uuni (1880); vuoraus, avokuistista tehtiin umpikuisti, huopakate (1972);  
lämpöeritys (1979)  
RAKENNUSTYYLI..... :  
IKKUNAMALLIT..... : 6-ruutuinen I; 6-ruutuinen II  
KATTOMUOTO..... : satula I; satula II; satula III; satula IV; satula V; satula VI;  
satula VII; satula VIII; satula IX; satula X  
KATTO/RÄYSTÄSKORISTEET : ruokakelloteline päädyssä III  
KUISTIT/PARVEKKEET... : 2-harjainen, satulakattoinen umpikuisti I; satulakattoinen avokuisti II  
KORISTEAIHEET/KAIVERR. : 1880 kaiverrus pirtin uunissa I  
KORISTEMAALAUKSET.... :  
POHJATYYPPI..... :  
SALVOSTYYPPI..... : pitkänurkka I; lyhyt nurkka, lohenpyrstösälvos II; pitkä nurkka III; pitkä  
nurkka, kuusikulmainen sulkasälvos IV; pitkä nurkka VI; lyhyt nurkka IX  
AITTATYYPPI..... : riviaitta, yksikerroksinen III; yksinäisäitta, kaksikerroksinen, otsallinen  
IV; riviaitta, yksikerroksinen rinnallinen X  
MYLLYTYYPPI..... :  
UUNITYYPPI..... : harmaakivinen takkauuni, kaarevaotsainen I  
RAKENNUSHISTORIA..... : Perimätiedon mukaan Mutanen tilan riihi, josta nykyisin on jäljellä vain  
jäännökset, olisi rakennettu vuonna 1700. Savupirtti ja aitta olisivat vuodelta 1720. Tästä voi  
olettaa, että paikka olisi asutettu jo Isonvihan loppuvuosina. Mutanen oli Valkialan kersantin  
virkatalon (puustellin) torppa ja se mainitaan henkikirjoissa vuodesta 1764 lähtien. Tilan perustami-  
svuodeksi mainitaan 1784. Isonvihan aikana Mikko Tuomaanpoika, joka oli lautamies Erkki Rekolan vävy,



muutti Mutaseen 1800-luvun alussa. Vuoden 1964 tiedon mukaan Mutasen omisti Joonas Mutasen perikunta, johon kuuluivat Aura, Armi, Edit ja Viljo Mutanen. Tila oli ollut samalla suvulla kolmatta sukupolvea. Nykyinen omistaja Matti Veitonmäki on muuttanut Mutaseen Helsingistä vuonna 1979 ja ottanut hoitoonsa vanhempiensa kotitilan. Mutasessa harjoitetaan kotitarpeeksi maanviljelyä ja lampaanhoitoa. Päärakennus on rakennettu luultavasti noin 1850. Rakennus lienee osittain siirretty muualta. Pirtti on kooltaan 7 x 7 metriä. Sisäseinissä hirret ovat näkyvissä. Lattia on uusittu ja pirtissä on orsikatko. Uunissa, joka on kooltaan n. 3,5 x 3,5 metriä, on vuosiluku 1880. Sen kulmassa on takka, jonka yläosa on tiilestä. Rakennus lienee ollut vielä vuonna 1972 vuoraamaton ja kuistiratkaisu oli tuolloin avonainen. Remontin yhteydessä taloon laitettiin huopakate. Vuonna 1979 päärakennus lämpöeristettiin, talon toisen pään huoneisiin laitettiin 3-kertaiset ikkunat ja wc tehtiin lämmittämättömään eteistilaan. Remontissa käytettiin uusia materiaaleja. Tilan toinen asuinrakennus on rakennettu 1920-luvulla alunperin kouluksi. Rakennuksen paikalla oli aiemmin hevostalli. Riviaitta on mahdollisesti 1800-luvulta ja sen katolla on vellikello.

PIHAPIIRI/MAISEMA..... : Mutanen; Pihapiirissä on päärakennus, toinen asuinrakennus, riviaitta, otsallinen aitta, puuliiteri, navetta (lampola), maito huone, lato, talli (?), maitolaituri, aitta; Mutanen sijaitsee Jämsästä Länkipohjaan menevän tien varressa. Rakennukset sijoittuvat metsä- ja viljelymaiseman keskelle.

KULT.HIST.ARVO..... : Tilan rakennukset mudostavat ehyen, toiminnallisen kokonaisuuden. Rakennuskantaan kuuluu otsallinen aitta, jonka oletetaan olevan vuodelta 1700; paikallinen rakennushistoriallinen paikallinen maisemallinen; paikallinen historiallinen

LH.SUOJELUPÄÄTÖS..... :

RAK.TAI ASEMAKAAVA.... :

RAKENNUSSUOJELU..... :

KAAVAMÄÄRÄYKSET..... :

SÄILYMINEN..... : hyvä; tila on asuttu

AVUSTUKSET..... :

LÄHTEET..... : Veitonmäki Matti, Puukkoinen 25.5.1989; Suuri maatilakirja V. Hämeen lääni. Kuopio. 1964., 628; Suvanto Seppo, Kuhmoisten historia. Lahti. 1965., 188, 191; Litun kuvakokoelma

LIITTEET..... : 1. karttaliite 1, valokuvaliite 2

TÄYTTÄJÄ/PVM..... : Ranta Sirkka-Liisa 19890525; Simpanen Marjo-Riitta 19891214

LISÄTIEDOT..... :



Kuhmoinen  
Mutanen

no: 191

2144 05 6848 / 557

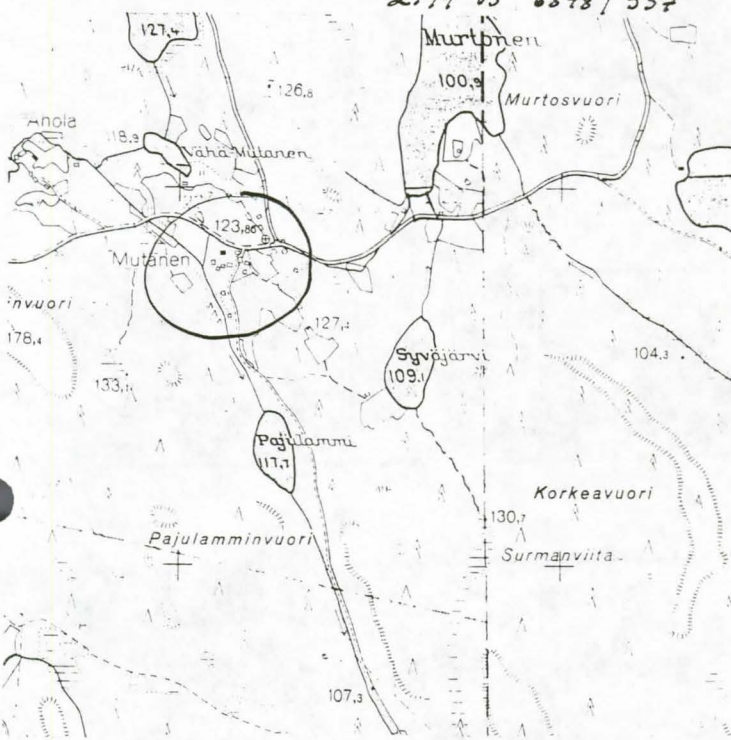

1. säärakennus I
2. karjakeskus (?) II
3. risiäiti III
4. aitta IV
5. puulitsei V
6. navetta (lampola) VI
7. maituhuone VII
8. lato VIII
9. talli (?) VIII
10. maitulaituri (heittopohilaaheko)
11. aitta IX

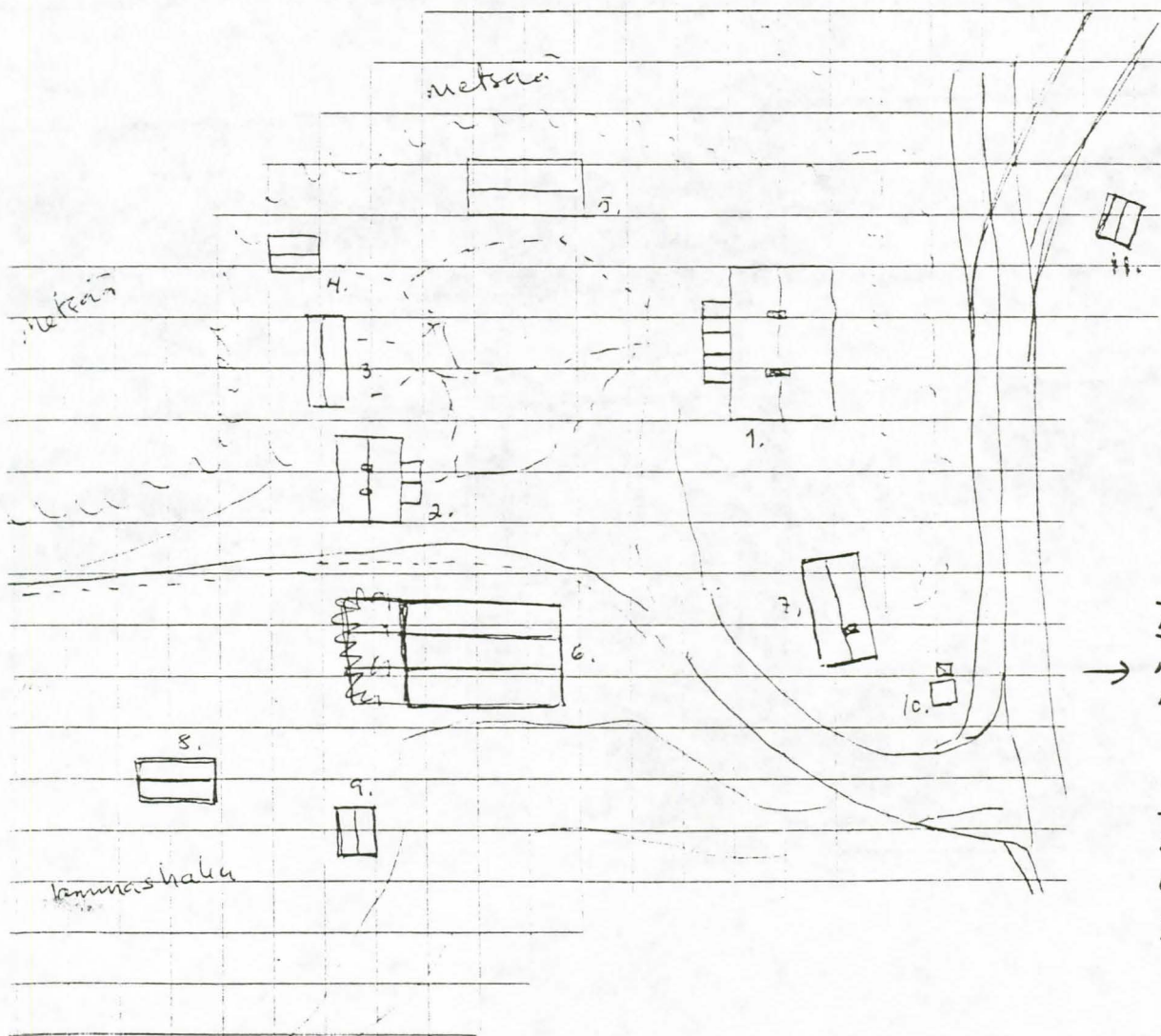

→ riikin jäännökset  
n. 100 m

XII  
lato maantien  
päässä



Kuhmoinen  
Mutanen 151  
no:



I (1)

I (1)

I (1)

II (2)

II (2)

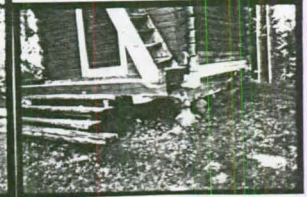

II (2,3)

III (3)

III (3)

IV (4)

IV (4)

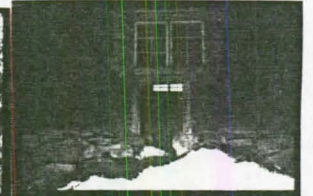

V (5)

(6,2,7,1)

(9,6,7,1)

VI (6)

VI (6)



VI (6)

VI (6,9)

VII (8)

VIII (9)

VIII (6,9)

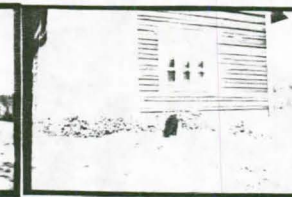

IX (7)

IX (7)

X (7) XI (11)

XI (11)

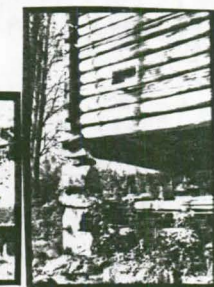

XI

XII

XII



KOHDE..... : PUUKKOISTEN KOULU; VIRTALA

KUNTA..... : Keski-Suomi; Kuhmoinen  
 KOHDETYYPPI..... : koulu  
 SIJAINNIPAIKKA..... : Puukkoinen; Kuhmoinen  
 OMISTAJUUS..... : Hänninen Aimo; yksityinen  
 OMISTAJAN OSOITE..... : Hänninen Aimo, Helsinki  
 PERUSKARTTA/KOORDIN... : 2144 08 6845/560  
 KIINTEISTÖTUNNUS..... : Puukkoinen 3:1  
 INV.LOMAKE NRO..... : 192  
 NYKYINEN KÄYTTÖ..... : loma-asunto  
 ALKUP. KÄYTTÖ..... : koulu  
 RAKENNUSAIKA..... : 1903  
 SUUNNITTELIJA..... : Viertiö Yrjö; rakennusmestari (Itä-Hämeen Maanviljelysseura), alakoulu 1954  
 KORJAUSVUODET..... : 1954  
 PERUSTUS..... : kivi; betoni  
 RUNKO..... : hirsi  
 KATE..... : tiili; pelti  
 ULKOVUORAUUS..... : vaakalaudoitus, standardi; peitepystyrimoitus  
 ULKOVÄRIT..... : vaalea (S); ruskea, vaalea (L)  
 KERROSLUKU..... : 1  
 KUNTO..... : hyvä  
 HUONELUKU..... :  
 SISÄSEINIEN PINNAT... :  
 MUKAVUUDET..... :  
 KORJAUKSET/LAAJENNUS.. : keskuslämmitys, vesi- ja viemärijohto (1954)  
 RAKENNUSTYYPPI..... :  
 IKKUNAMALLIT..... : T-ikkuna  
 KATTOMUOTO..... : satula  
 KATTO/RÄYSTÄSKORISTEET :  
 KUISTIT/PARVEKKEET... : aumakattoinen avokuisti; satulakattoinen avokuisti 3  
 KORISTEAIHEET/KAIVERR. : palkistomainen ikkunan ylävuorilauta  
 KORISTEMAALAUKSET.... :  
 POHJATYYPPI..... :  
 SALVOSTYYPPI..... : lyhytnurkka  
 AITTATYYPPI..... :  
 MYLLYTYYPPI..... :  
 UUNITYYPPI..... :  
 RAKENNUSHISTORIA..... : Koulun perustamisen alkuunpanijoina toimivat Puukkoisten kylän asukkaat. Koulun rakentamista valmistellut toimikunta valitsi koulun 5 tarjolla olleesta koulun paikasta Haljalan tilaan kuuluneeseen, Mäkelän torpan tienoilla olleeseen maa-alueeseen. Haljalan maat omisti herastuomari Aleksander Kaakko. Koulun seudun maa-alueesta käytettiin myös nimitystä Löfbergin eli Lyöperin pelto. Rakennushanke rahoitettiin paloapu- tai vaivashoitokassasta otetulla lainalla. Rakennusurakoitsijana toimi kuhmoisilainen puuseppä Kalle Sievänen. Talon uunit rakensi tarjouskilpailun jälkeen kuhmoisilainen Pietari Ahonen. Koulurakennus oli valmis vuonna 1903. Oppilaita oli tuolloin 26 ja ensimmäisenä opettajana toimi Elli Mataristo (myöh. Haljala). Vuonna 1910 Puukkoisten kouluun saatiin oppilaskirjasto. Kunnan ensimmäinen koulukeittola Puukkoisten koulussa aloitti vuonna 1918. Alakoulu aloitti toimintansa vuonna 1920 kiertävänä ja 18-viikkoisena. Sitä pidettiin vuoroin yläkoulun veistosalissa ja vuoroin Mutasella vuokrahuoneistossa. Alakoulun toiminta kahdessa paikassa jatkui vuoteen 1942 asti, jonka jälkeen koulua pidettiin ainoastaan Puukkoisten koululla. Vuosina 1927-1949 alakoulun opettajana toimi Aura Mutanen. Lisärakennus alakoulua varten saatiin vuonna 1954 ja samassa yhteydessä vanhaan koulurakennukseen tehtiin keskuslämmitys ja uusittiin vesi- ja viemärijohtot. Uuteen rakennukseen saatiin yksi luokkahuone, opettajain asunto, koulukeittola ja sauna. Piirustukset uuteen alakouluun (siipeen ?) teki Itä-Hämeen Maanviljelysseuran rakennusmestari Yrjö Viertiö. Puukkoisten koulu lakkautettiin vuonna 1972. Nykyisin rakennus on kesähuviläkäytössä ja omistaja harjoittaa mehiläisten hoitoa.  
 PIHAPIIRI/MAISEMA.... : Puukkoinen koulu; koulutalo; ulkorakennus; mehiläislaatikko 15; Koulu sijaitsee Puukkoisten kylässä Jokelanjärven ja Pälämäjärven välisellä kannaksella, Kuhmoisten kirkonkylästä Jämsään johtavan tien tuntumassa, pienemmän tien varressa. Jokelanjärven ja Pälämän välinen joki virtaa koulun lähellä.

KULT.HIST.ARVO..... : Puukoisten koulu edustaa 1900-luvun koulurakentamista. Sotien jälkeen, jolloin ikäluokat kasvoivat, vanhempaan osaan liitettiin uusi ala-asteen koulua varten tehty puoli. Koulun vaiheet liittyvät läheisesti Puukkoisten kylän lähihistoriaan; paikallinen rakennustaiteellinen; paikallinen historiallinen

LH.SUOJELUPÄÄTÖS..... :  
RAK.TAI ASEMAKAAVA.... :  
RAKENNUSSUOJELU..... :  
KAAVAMÄÄRÄYKSET..... :  
SÄILYMINEN..... : hyvä; rakennus kesäasukäytössä  
AVUSTUKSET..... :  
LÄHTEET..... : Satavuotias Kuhmoisten koululaitos, 22-24; Litun kuvakokoelma  
LIITTEET..... : 1. karttaliite, 2. valokuvaliite  
TÄYTTÄJÄ/PVM..... : Ranta Sirkka-Liisa 19890525; Simpanen Marjo-Riitta 19891218  
LISÄTIEDOT..... :



Kuhmoinen  
Puukkoisten koulu

n<sup>o</sup>: 192

2144 02 6845/560

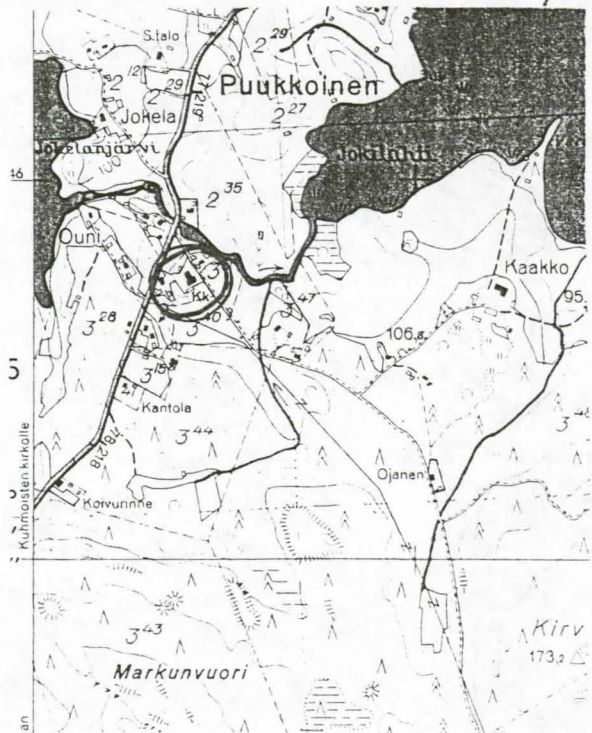

Kuhmoinen  
Puukkoisten koulu

no: 192





## KOHDEINVENTOINTILOMAKE

193

1. Lääni	Keski-Suomi	3. Kohde	Päivölä
2. Kunta	Kuhmoinen		
4. Kylä/Rekisterinumero	5. Kaup.osa/Kortteli/Talo	6. Kohdetyyppi	
Puukkoinen 2 <sup>13</sup>			
7. Peruskartta/Koordin.	8. Osoite	9. Omistaja ja omistajan osoite	
214408 x=6345 y=560	17970 Puukkoinen	Ahti ja Helinä Haljala Tampere	

## 10. RAKENNUKSEN KUVAUS

Rakennus n:o

Nyk. käyttö	vapaa-ajan asunto
Alkup. käyttö	asuinrakennus
Rak. aika	1926-1929
Suunnittelija	Toivo Haljala
Kerrosluvu	1+(1)
Perusta	lokkokivi
Runko	hirsi
Kattomuoto	mansardikatto, yläläpe aumattu
Kate	huopa
Vuoraus	pystyvuoraus peiterimalla
Ulkovärit	valk.
Kunto	hyvä
Erityispiirteet	

## 11. RAKENNUSHISTORIA

Päivölään suunnitteli ja rakennutti Kymi-yhtiöllä kirjanpitäjänä toiminut Toivo Haljala vaimonsa, kunnankättilä, Hilja Haljalan kanssa. Tontti erotettiin Toivo Haljalan kotitilan, Haljalan, maista. Asuinrakennuksen rakennushirsinä käytettiin kahta vanhaa riihtä ja vuorattiin ja maalattiin vasta 1950-1960-lukujen vaihteessa. Kateaineena on alunperin ollut päte, mutta kattoa on myöhemmin kahteen kertaan uusittu huopakatteella, viimeksi 1980-luvun alussa.

Päivölään pirtissä toimi 1930-luvun loppuun asti Kähönkosken osuuskassa, jonka hoitajana Toivo Haljala toimi kuolemaansa vteen 1939 asti. V. 1956 jälkeen rakennus on toiminut lähinnä vapaa-ajan asuntona.

Asuinrakennuksen lisäksi tontille kuuluvat rantasauna ja varastorakennus.

## 12. LÄHIYMPÄRISTÖ

Rakennukset sijaitsevat luonnonkauniilla paikalla, Jokelankosken äärellä. Lähimiljööseen kuuluvat myös Puukkoisten kylän hyvin säilyneet viljelymaisemat.

## 13. SÄILYMEDELLYTYKSET (uhkatekijät, kaavallinen tms. tilanne, päätökset)

Omistajilla tarkoitus säilyttää rakennukset entisellään.

## 14. LUETTELOINTIPERUSTE

Keskeinen osa Puukkoisten kyläkuvassa. Rakennus edustaa lisäksi 1920-luvun kansallisromanttikkaa sekoittuneena, uusklassisiin piirteisiin.

15. Rakennus-historiallinen
16. Historiallinen
17. Maisemallinen

KOHTEEN NUMERO

KOHDE

KUNTA



18. OTE PERUSKARTASTA  
TAI ASEMAPIIRROS



19. POHJAPIIRROS TAI TIETOJA  
SISÄTILOISTA

20. VALOKUVAT

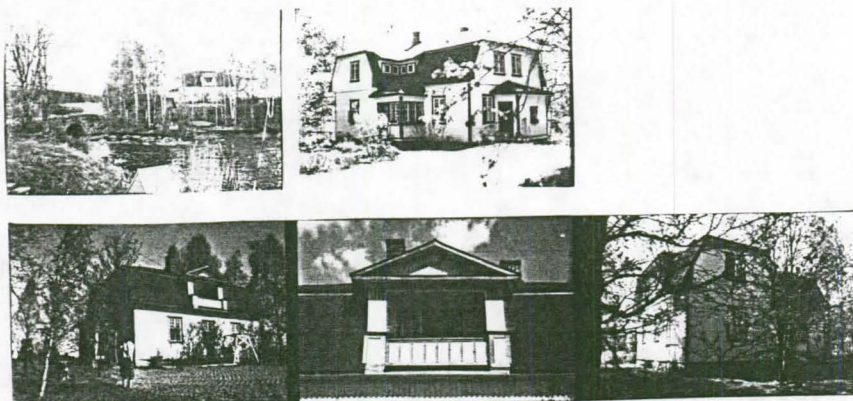

21. LÄHTEET (kirjallisuus, piirustukset, asiakirjat)

23. SUULLISIA TIETOJA ANTANEET

Ahti ja Helinä Holjalta 17.5.1989

22. LIITTEET

Kopio rak.pöytäkirjasta

24. LOMAKKEEN TÄYTTÄJÄ, päiväys

3.9.1989

Sirkka-Liisa Ranta



193

**T. HALJALA**  
**KUHMÖINEN.**  
ASUINRAKENNUS.

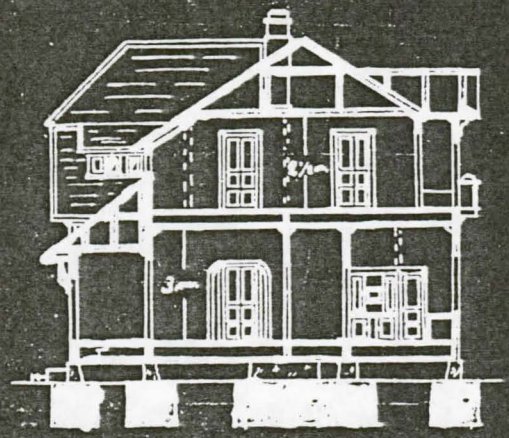
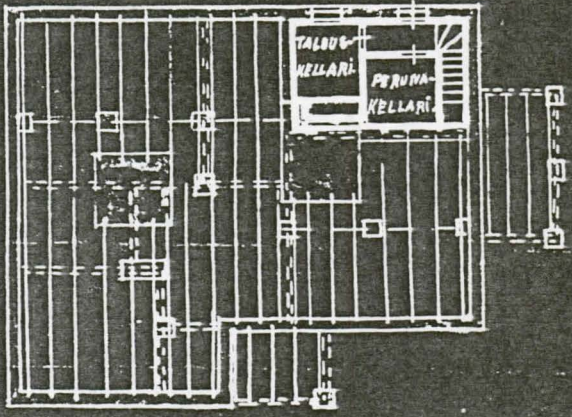
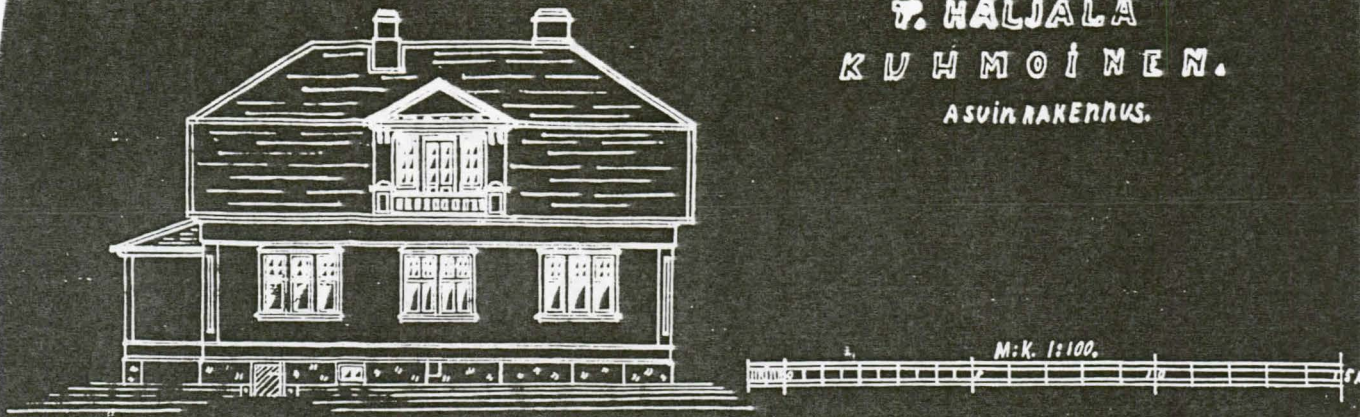

*Haljainen 1933*



## ALUEINVENTOINTILOMAKE

1. Lääni	Keski-Suomi	3. Alue	Terriniemi
2. Kunta	Kuhmoinen		
4. Kylä/Kaupunginosa	Puukkoinen/Terriniemi	5. Omistaja(t)	Yksityinen

## 6. ALUEEN JA ALUEELLA OLEVIA RAKENNUSTEN KUVAUS JA HISTORIA

# Terriniemen aittakylä Isojärven piilopirtti

Mikä on Terriniemi? Terriniemi on kalliainen niemeke Kuhmoisten Puukkoisilla. Aivan tavallinen ja samanlainen niemi, joita on hyvin monta Isojärven rannalla. Mutta tälle

niemelle on 32 vuoden aikana rakennettu ja tuotu sellaista, jota ei ole missään muualla kuin vain Terriniemessä. Jyrkästä venerannasta kulkevat kiviportaavat ylös kalliolle, joilla

seisovat vanhat aitat, savusauna ja pakarikatos. Koko alueella on yhteensä 14 eri kehää. Aitat eivät ole mitään museoita, vaikka niiden sisustus onkin vanhaa tyyliä. Ensisilmäyksellä voisi luulla tulleen Seurasaareen, mutta seuraavalla huomaa jo, että aitat on sisustettu asuttavaan kuntoon. Missään ei lue: museoesineisiin ei saa koskea. Terriniemen museoesineet ovat elämistä varten, ja niihin saa koskea.

"Joka kerta kun tulen tänne, tuntuu kuin tulisin ensimmäistä kertaa", sanoi Terriniemen isäntä johtaja Paavo Paloheimo. Hänen varsinainen asuntonsa on Järvenpäässä, mutta jo 32 vuoden ajan hän on lukemattomia kertoja tullut Terriniemeen, talvella, keväällä, kesällä ja syksyllä ja kerran jopa joulunakin. Johtaja Paloheimo kertoi, että aittakylä-ajatuksen isä oli hänen appensa taiteilijaprofessori Pekka Halonen. Ennenkuin Terriniemi (Jatkoa 2. sivulla)

KOILLIS-HÄME  
1.8.1963

## TERRINIEMEN...

(Jatkoa 1. sivulta)

niemessä oli yhtään aittaa, asui Paloheimo kaksi vuotta siellä teltassa.

Terriniemi ja sen Paavoisäntä ovat saaneet ja antaneet paljon toisilleen. Ensimmäiseksi rakennettu aitta on talviasuttava. Turvekatto, jossa kasvaa pitkää heinää, pari puuta ja katajapensas (eivät ole istutettuja), ei hevillä päästä lämpöisiä harakoille. Iso luonnonkivistä muurattu uuni lämmittää hyvin. Pääaitassa on kahdet kerros-sängyt. Aitan koko sisustus on vanhaa, mutta kuitenkin sellaista, että se kestää hyvin jokapäiväisen elämänmenon. Itse piha eli kartano ei ole suuri. Sen ympärillä on Paavoisännän kesäaitta, naisten aitta ja Budhan vatsa. Kesäaitassa on suuri leveä sänky, jonka päädyssä riippuu vahvassa ketjussa öljylamppu. Seinällä on luonnonväreillä värjäytyistä kuteista tehty seinävaate, vanha peili. Osa tavaroista on hankittu huutokaupoista ja osa on saatu osa hankittu vanhoista taloista. Vanhojen tavaroiden lisäksi on paljon luonnonoikkuja kuten erikoisia kiviä tms., joita luonnonystävä Paloheimo on keräillyt Isojärven saarista ja rannoilta. Naisten aitta on naisvieraita varten. Budhan vatsa on suuri haapapahka, läpimittia yli metrin. Sen päälle on rakennettu katos, jonka on suunnitellut Paloheimon

## 7. ERIKSEEN LUETTELOIDUT KOH

## 8. SÄILYSEDELLYTYKSET (uhkat)

## 9. LUETTELOINTIPERUSTE

10. Rakennushistoriallinen
11. Historiallinen
12. Maisemallinen



13. OTE PERUSKARTASTA TAI ASEMAPIIRROS

2144 05 6843 / 557  
6842 / 557

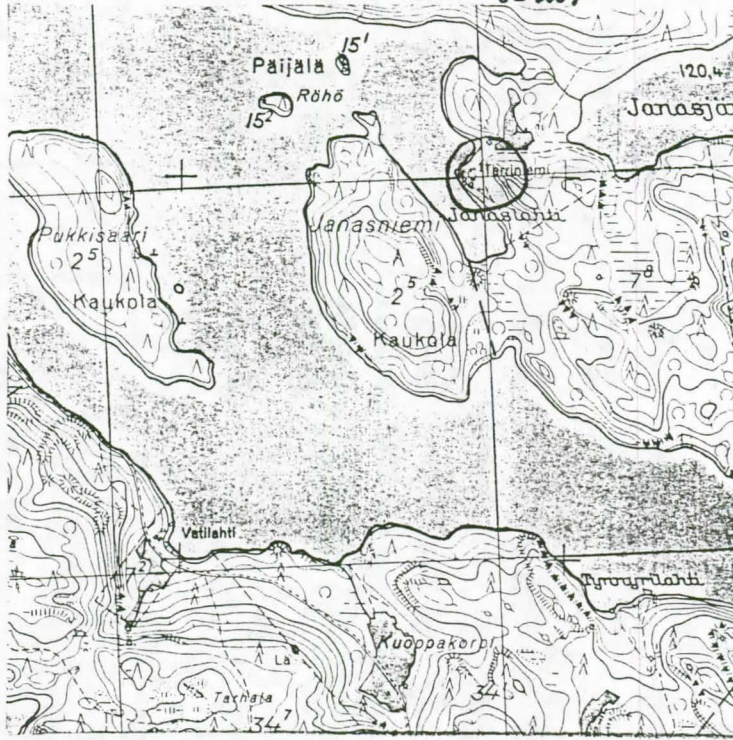

14. VALOKUVAT

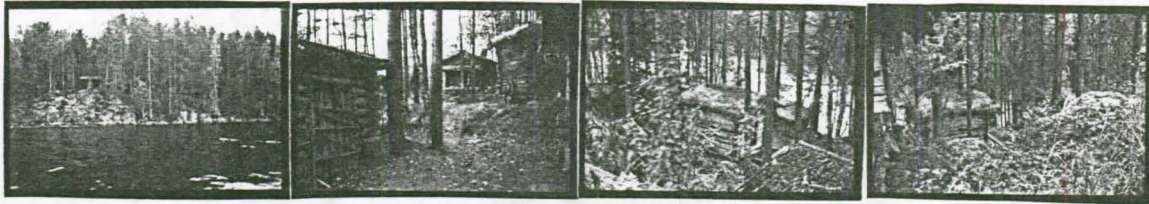

15. LÄHTEET (kirjallisuus, piirustukset, asiakirjat)

*Koillis-Iläme -lehti 1.8.1963*

16. LIITTEET

18. LOMAKKEEN TÄYTTÄJÄ, päiväys

*Pavel Andersson*  
20.11.1990

17. SUULLISTA TIETOA ANTANEET



## SUOMEN RAKENNUSKULTTUURIN YLEISLUETTELO

MUSEOVIRASTO

195

## KOHDEINVENTOINTILOMAKE

1. Lääni	Keski-Suomi	3. Kohde	Vähä-Haljala
2. Kunta	Kuhmoinen		
4. Kylä/Rekisterinumero	5. Kaup.osa/Kortteli/Talo	6. Kohdetyyppi	
Puukkoinen 2:60			
7. Peruskartta/Koordin.	8. Osoite	9. Omistaja ja omistajan osoite	
214408, x = 6846 y = 560	17970 Puukkoinen	Heikki Haljala	

## 10. RAKENNUKSEN KUVAUS

Rakennus n:o	I	II	III	IV
Nyk. käyttö	asuinrakennus	kesäasunto	navetta	verkkoaitta
Alkup. käyttö	asuinrakennus	asuinrakennus	navetta	verkkoaitta
Rak. aika	1860-1 (1920-1, 1930-1)	1860-1 (1920)	1908 (1958)	1775
Suunnittelija				
Kerrosluku	1	1	2	1
Perusta	lohkokivi	luon.kivi	lohkokivi	nurkkak.+betonie
Runko	hirsi	hirsi	kivi+tiili+lauta	hirsi
Kattomuoto	satula	satula	satula	satula
Kate	pelti	tiili	tiili	pelti
Vuoraus	vaakalaud.	pystyvuor.		
Ulkovärit	vaal.vihr.	pun/valk	pun/valk	
Kunto	kohtal.	kohtal.	kohtal.	kohtal.
Erytyspiirteet				

## 11. RAKENNUSHISTORIA

Vuoden 1539 asiakirjojen mukaan Puukkoisten kylässä oli kaksi taloa, joista toinen oli nimeltään Haljala. Vähä-Haljala erotettiin sittemmin Ison-Haljalan kantatilasta (ilm. 1700-luvun lopulla). Nykyiselle suvulle tila on tullut 1860-luvulla.

Talouksen keskus sijaitsee mäellä, peltoaukean laidassa, Pälämajärven rannalla. Rakennukset sijaitsevat pihapiirissä hyvin lähellä toisiaan suurien puiden osittaisessa katveessa. Rantaan johtavaa *rajaa* reunustaa kuusiaita. Rannassa on kaksi uudehkoa saunarakennusta ja vähän etäämpänä niemessä 1700-lta peräisin oleva verkkoaitta, jonka hirsistä osassa lahovaurioita.

Päärakennuksessa on 10 huonetta. Keskuslämmitys asennettiin v. 1938. Ulkomaa-  
laus ja ikkunaremonttia on tehty 1960-luvulla, jolloin myös pirtin uuni purettiin ja kivistä muurattiin takka. Tutkimushetkellä oli meneillään katon uusiminen.

Päärakennuksen vieressä sijaitsee ent. karjakon asuinrakennus, jonka vuorilautojen päissä jonkin verran lahoamisen merkkejä. Navetta on rakennettu 1900-luvun alussa ja sitä jatkettiin 1955-1956. Asuinrakennuksen länsipuolella sijaitsevassa talouksrakennuksessa, vuodelta 1911, sijaitsevat päädyssä (itä) vaate- ja mankeliaitat sekä pitkällä sivulla talli ja kalustovajat.

## 12. LÄHIYMPÄRISTÖ

Rakennukset sijaitsevat vesistön ja peltojen ympäröimänä vanhan 4-tien varrella. Lähinaapurina Haljalan talouskeskus.

## 13. SÄILYMISEDELLYTYKSET (uhkatekijät, kaavallinen tms. tilanne, päätökset)

## 14. LUETTELOINTIPERUSTE

Rakennusryhmän vanhat rakennukset säilyttäneet alkuper. ulkoasunsa suhteellisen hyvin. (osa alkuper. ikkunoista kuitenkin uusittu).

15. Rakennus-historiallinen
16. Historiallinen
17. Maisemallinen

KOHTEEN NUMERO

KOHDE

KUNTA



18. OTE PERUSKARTASTA  
TAI ASEMAPIIRROS

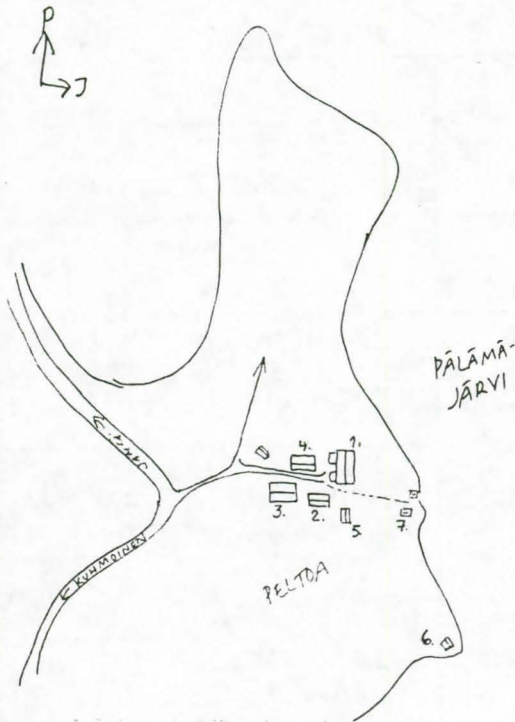

19. POHJAPIirros TAI TIETOJA  
SISÄTILOISTA

- 1.) päärakennus
- 2.) ent. karjakon asuinrak.
- 3.) navetta
- 4.) aitta / kalustorak.
- 5.) jyrä-aitta
- 6.) nuotta-aitta
- 7.) saunat

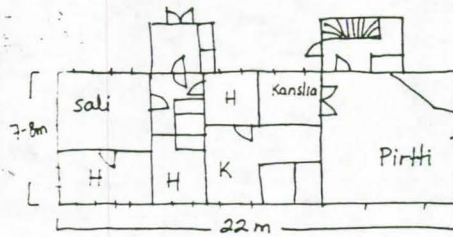

20. VALOKUVAT

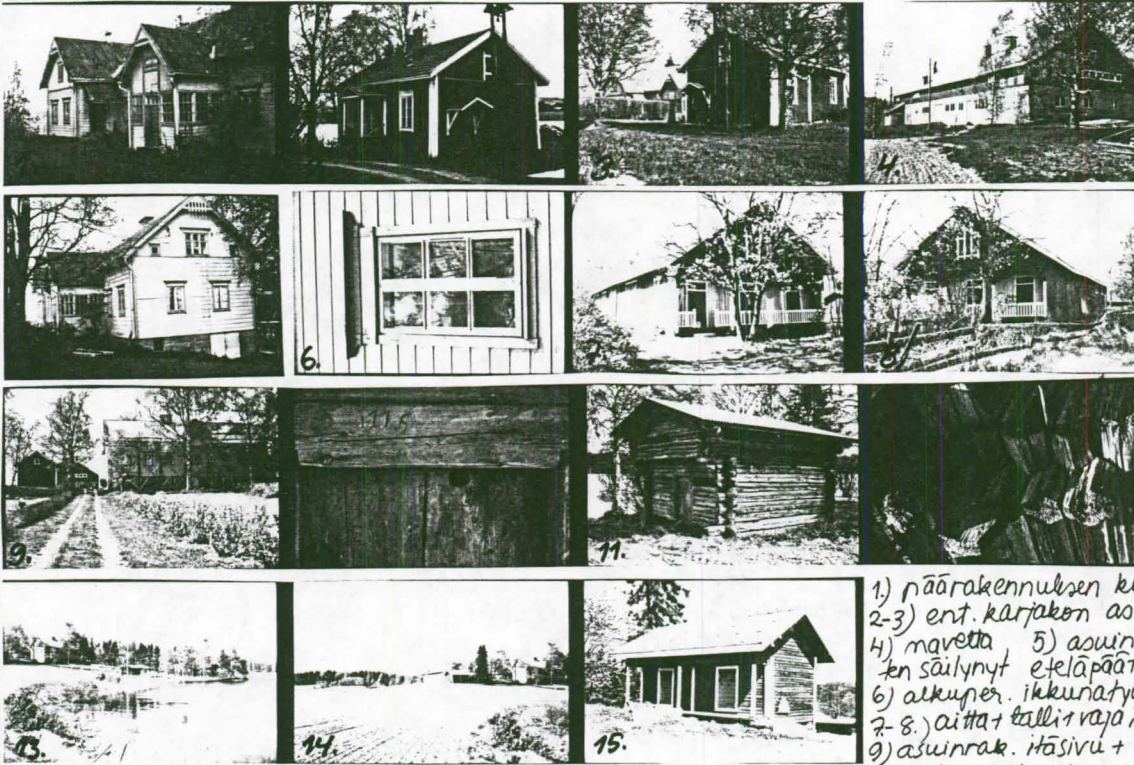

- 1.) päärakennuksen kuivut
- 2-3) ent. karjakon asuinrak.
- 4.) navetta 5.) asuinrak. parha-
- ten säilynyt eteläpääty
- 6.) alkuper. ikkunatyyppi
- 7-8.) aitta + talli + vajo rakennus
- 9.) asuinrak. itäsiivu + rantatie
- 10.-12.) Verkkoiitta, 13.-14.) Näkymä

21. LÄHTEET (kirjallisuus, piirustukset, asiakirjat)

S. Suvanto: Kuhmoisten historia. Lahti 1965.  
Suuri maatilakirja V. Kuopio 1964.

22. LIITTEET *hannasta päin*  
15.) viejä-aitta

24. LOMAKKEEN TÄYTTÄJÄ, päiväys

*Sirkka-Liisa Ranta*  
10.9.1989

23. SUULLISIA TIETOJA ANTANEET

Mirja Haljala 17.5.1989



KOHDE..... : YLÄ-SAVIJÄRVI

KUNTA..... : Keski-Suomi; Kuhmoinen  
 KOHDETYYPPI..... : maatalo; päärakennus I; navetta II; riviaitta III; paja IV; aitta V;  
 riipi VI; puuliiteri VII; kellari VIII; heinävaja IX  
 SIJAINNUSPAIKKA..... : Puukkoinen; Kuhmoinen  
 OMISTAJUUS..... : Savijärvi Vesa ja Pirjo; yksityinen  
 OMISTAJAN OSOITE..... : Savijärvi Vesa ja Pirjo, 17970 Puukkoinen  
 PERUSKARTTA/KOORDIN... : 2144 05 6844/559  
 KIINTEISTÖTUNNUS..... : Päijälä 27:22  
 INV.LOMAKE NRO..... : 196  
 NYKYINEN KÄYTTÖ..... : asuinrakennus I; navetta II; varasto III; varasto IV; varasto V; vaja  
 VI; puuliiteri VII; kellari VIII; traktoritali IX  
 ALKUP. KÄYTTÖ..... : asuinrakennus I; navetta II; aitta III; paja IV; suola- ja kala-aitta V;  
 riipi VI; puuliiteri VII; kellari VIII; heinävaja IX  
 RAKENNUSAIKA..... : 1780-1789 I; 1854 I; 1948 I; 1902-1905 II  
 SUUNNITTELIJA..... :  
 KORJAUSVUODET..... : 1854 I; 1930-1934 I; 1948 I; 1978 I  
 PERUSTUS..... : maapenkki I; betoni I; lohkokivi II; nurkkakivi III; nurkkakivi IV;  
 nurkkakivi V; alushirsi V; tiili VIII  
 RUNKO..... : hirsi I; lohkokivi II; hirsi III; hirsi IV; hirsi V; hirsi VI; lauta  
 VII; tiili VIII; lauta IX  
 KATE..... : tiili I; tiili II; aaltopelti III; päre IV; huopa V; pelti VI; päre  
 VII; päre VIII; pelti IX  
 ULKOVIIVAUS..... : peiterimoitettu pystyaukko I; vuoraamaton II; peiterimoitettu  
 pystyaukko II; vuoraamaton III; vuoraamaton IV; vuoraamaton V; vuoraamaton VI; pystyaukko  
 VI; pystyaukko VII; vuoraamaton VIII; pystyaukko VIII; pystyaukko IX  
 ULKOVAÄRI..... : keltainen (S) I; valkoinen (L) I; maalaamaton III; punamulta (S) VI;  
 valkoinen (L) VI  
 KERROSLUKU..... : 1+(1) I; 1+(1) II; 1 III; 1 IV; 1 V; 1 VI; 1 VII; (1)+1 VIII; 1 IX  
 KUNTO..... : hyvä I; hyvä II; hyvä III; hyvä IV; hyvä V; hyvä VI; hyvä VII; hyvä  
 VIII; hyvä IX  
 HUONELUKU..... : 9; pirtti; keittiö; sali; lastenhuone 2 kpl; sauna; pannuhuone;  
 ruokahuone; huone  
 SISÄSEINIEN PINNAT.... :  
 MUKAVUODET..... : kaikki mukavuudet I  
 KORJAUKSET/LAAJENNUS.. : ruokahuone (1930-1934) I; kaksiosainen kuisti (1945-1949) I; aumattu  
 kuistin katto (1945-1949) I; frontoni 2 (1945-1949) I; vuoraus (1945-1949) I; pesutilat (1978) I  
 RAKENNUSTYYLI..... :  
 IKKUNAMALLIT..... : 6-ruutuinen I; 9-ruutuinen I  
 KATTOMUOTO..... : satula I; satula II; satula III; satula IV; satula V; satula VI;  
 satula VII; satula VIII; satula IX  
 KATTO/RÄYSTÄSKORISTEET : kissanpenkki I; pulpettikattoinen frontoni edessä keskellä I; ruokakellote-  
 line päädyssä III  
 KUISTIT/PARVEKKEET... : aumakattoinen umpikuisti edessä keskellä I; pulpettikattoinen kuisti takana  
 I  
 KORISTEAIHEET/KAIVERR. : ikkunoiden ylävuorilaidoissa palkistokehys I  
 KORISTEMAALAUKSET..... :  
 POHJATYYPPI..... :  
 SALVOSTYYPPI..... : pitkänurkka I; pitkänurkka III; pitkänurkka IV; pitkänurkka, olkasalvos V  
 AITTATYYPPI..... : riviaitta, yksikerroksinen, rinnallinen III; yksinäisaitta, otsallinen VI  
 MYLLYTYYPPI..... :  
 UUNITYYPPI..... :  
 RAKENNUSHISTORIA..... : Leissalan kantatila Päijälän kylässä tunnetaan aina 1780-luvulta lähtien.  
 Tila halottiin 1950-luvulla kolmeksi erilliseksi tilaksi, jotka ovat Ylä-Savijärvi, Leisala ja Metsä-  
 Savijärvi. Ensimmäinen rakennus lienee sijainnut nykyisen aittarivin takana. Nykyisen päärakennuksen  
 vanhin osa on 1870-luvulla rakennettu pirtti, jonka alkuperäinen koko on ollut 10 x 10 metriä. Pirtin  
 uunin koko on 3 x 3 metriä. Vuoden 1978 remontin yhteydessä pirtti puolittui, kun sauna ja pesuhuone  
 rakennettiin. Pirtissä on alkuperäinen katto ja lattia. Tila on perustettu vuonna 1796. Nykyisen  
 päärakennuksen hirsikehikko on vuodelta 1854. Talon edessä on ollut 1800-luvulla erillinen ruokahuone



(ks. karttaliite), joka on purettu 1940-luvun. Toisen maailmansodan jälkeen, 1940-luvun lopulla pääarakennuksen yläkerta kunnostettiin asuinkäyttöön, jolloin rakennettiin frontonit. Samassa yhteydessä kuistin katto aumattiin, rakennus vuorattiin ja katettiin tiilellä. Rakennus on aiemmin ollut väriltään punainen, kuisti ja päädyt olivat keltaiset. Rantaan rakennettiin 1930-luvulla sauna ja venetalas, jotka purettiin vuonna 1988. Navetta on rakennettu vuonna 1902-1905. Navetan parsi ja sementtilattiat ovat vuodelta 1920.

PIHAPIIRI/MAISEMA..... : Ylä-Savijärvi; pääarakennus, navetta, puuliiteri, heinävaja, riviaitta, kellari, viljamakasiini rantasauna, suola- ja kala-aitta, paja, riihi, heinävaja, olkivaja, kaluvaja, marjapensaita, siperianhernepensaita. Tila sijaitsee Iso-Savijärven länsirannalla rinnemaastoisessa niemessä. Tilalle johtava tie päättyy pihalle. Niemen korkein kohta sijaitsee pääarakennuksen pohjoispuolella. Lännessä maasto viettää järven suuntaan, etelässä ja lännessä aukeaa peltomaisema sekä metsää.

KULT.HIST.ARVO..... : Ylä-Savijärven tila edustaa 1800-luvun loppupuolen ja 1900-luvun alun talonpoikaista rakennuskantaa. Pihapiirin rakennukset muodostavat toiminnallisen kokonaisuuden. Rakennusten korjaus- ja muutostöistä huolimatta pihapiiri on ehyt. Rakennukset ovat hyväkuntoisia; paikallinen historiallinen; paikallinen rakennushistoriallinen; paikallinen maisemallinen

LH.SUOJELUPÄÄTÖS..... :

RAK.TAI ASEMAKAAVA.... :

RAKENNUSSUOJELU..... :

KAAVAMÄÄRÄYKSET..... :

SÄILYMINEN..... : hyvä; Tila on asuttu.

AVUSTUKSET..... :

LÄHTEET..... : Savijärvi Pirjo, Puukkoinen 16.5.1989; Suuri Maatilakirja V. Hämeen lääni. Kuopio. 1964., 637; Litun kuvakokoelma

LIITTEET..... : 1. karttaliite, 2. valokuvaliite, 3. sukutaulu

TÄYTTÄJÄ/PVM..... : Ranta Sirkka-Liisa 19890516; Simpanen Marjo-Riitta 19891211

LISÄTIEDOT..... :



Kuhmoinen  
Ylä-Savijärvi

no: 196

2144 05 6844/559

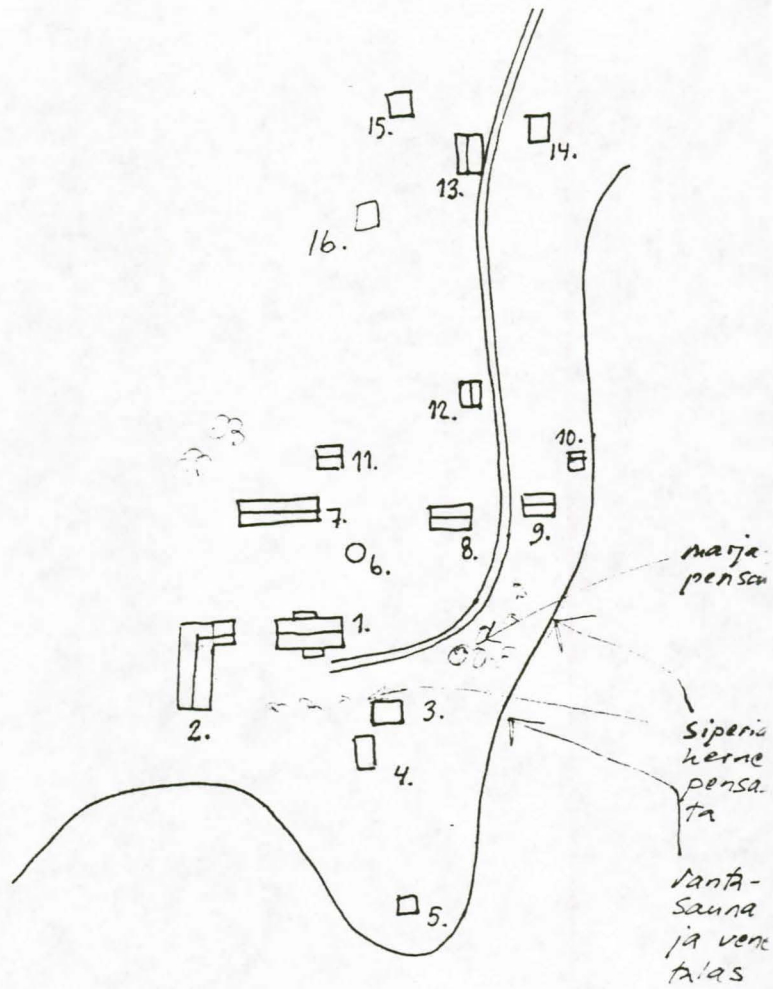
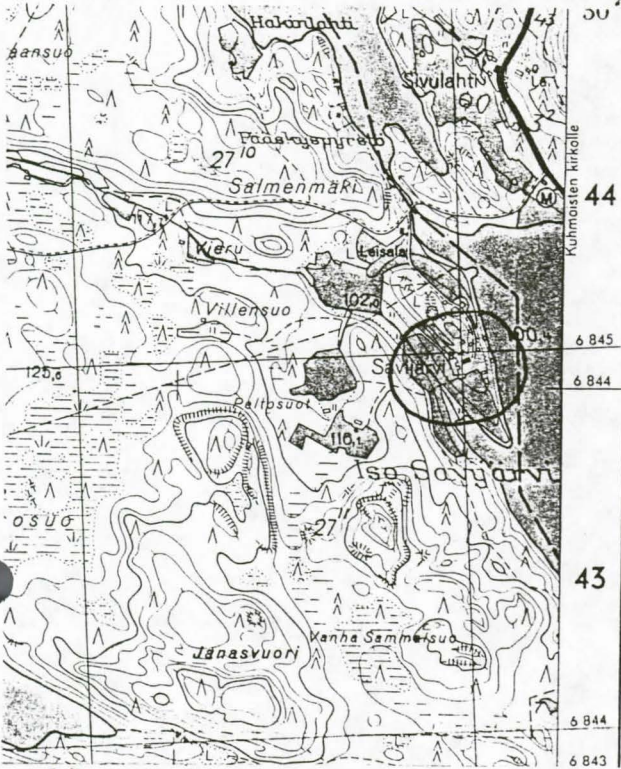

**PÄÄRAKENNUS, POHJA:**

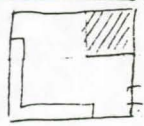

pietin alkuperäinen  
koko n. 10 x 10 m,  
ulomi 3 x 3 m.  
lankkalattia

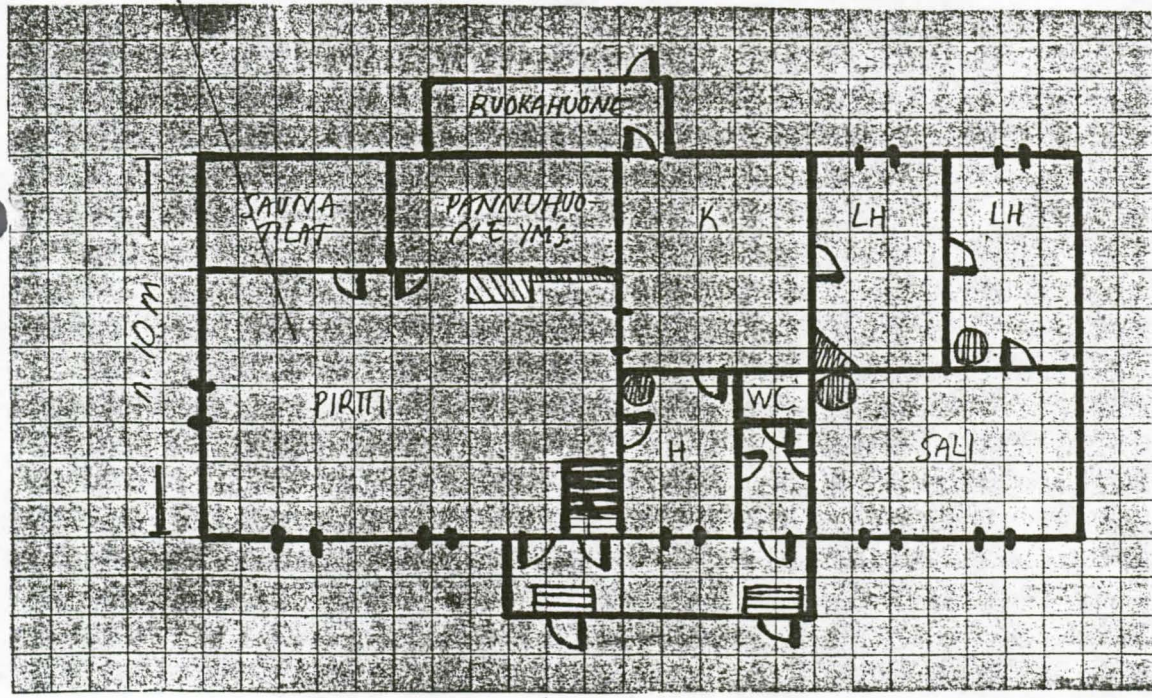

- 1. päärakennus I
- 2. nurkka II
- 3. puulätkä VII
- 4. heinävaaja
- 5. ruottitalas puretti 1958
- 6. peruna kuopan jäänteitä
- 7. riviaitta III
- 8. kellari VIII
- 9. viljamakasiini
- 10. ranta sauna
- 11. suola / kala aitta
- 12. paja / aitta IV
- 13. riiki / vaja VI
- 14. heinävaaja IX
- 15. olkivaaja
- 16. kaluvaaja

**KESTIRAKENNUS, POHJA:**

Kärry-lätkä	Kestiri- asunto	Välikö- jossa lätkä	Jauho- aitta	Maito- kamari	Karja- kalkki
-------------	--------------------	---------------------------	-----------------	------------------	------------------

2 kotta  
(penttupa)

talon edessä on ollut  
kestirakennus, puretti  
ehti 1930-luvulla



Kuhmoinen  
Ylä-Savijärvi

196

Mikko Heikinp. s. 1701 k. 21/12. 1745

Sofia Heikintr.

Sofia

Yrjö

Hetta s. 1726

Matti s. 28.2. 1736

vmo Tiina Heikintr. Lechlin s. 25/3. 1738 muuttivat  
kuokseen

Helena vih. 29/11 1745 Heikki Yrjönp.

Hetta Mikontr. s. 1726 Leissala k. 1/4 1794 vih. 1/1-1748

Matti Sipinp. s. 1729 Hukka Päijälä k. 27/2 1782

Anna Maria 20/11 1748

Yrjö 27/3 1751

Jaakko 22/7 1754 k. 29/12 1757

Erkki 15/4 1756 k. 27/2 1757

Liisa 24/10 1760 k. 5/4 1761

Tiina 20/8 1763 k. 1/1 1764

Katarina 19/10 1765 k. 17/11 1769

Antti 24/11 1772

Savijärvi Leissala

Yrjö Matinp. s. 27/3 - 1751

Liisa Samuelintr. s. 16/9 1754 Tapiola Votila k. 19/2 1827

Yrjö 14/4 - 1775

Maria 11/4 1776

Eeva 17/1 1780 vih. Erkki Jaakonp. s. 26/4 1773

Pussi, joka Päijälän Leissalan isäntänä

Yrjö 26/3 1783

Aatami s. 14/12 1785

Aatami Yrjönp. 14/12 1785 Päijälä Leissala k. 1860 vih. 18/10-1807

Leena Samuelintr. 24/8 1788 Käköis Tihka Jämsä k. 15/3 1873 Savijärvi

~~Erissa 24~~

Aatami Aatamiinp. 28/2 1812 Savijärvi Leissala 8/7 1892 vih. 20/6-1854

Maria Liisa Juhontr. 14/2 1816 Haljala k. 26/4 1868



Adam Jöransson 19.12.1785 - 15.02.1860

vmo Lena (Helena) Samuelson 24.08.1788 - 15.3.1873

- vihitty 18.10.1807, kotois. Käköistikka, Jämsä

Adam Adamsson 01.10.1812 - 08.07.1892

vmo Maja Lisa (Maria Elisabet) Johansson 15.02.1816 - 26.04.1868

- vihitty 20.6.1834

Viktor Adamsson 17.08.1854 - 27.12.1881

vmo Hedvig (Heta) Abelson 04.10.1857 - 11.08.1905

.. muutti Jämsästä 12.10.1877

.. Töriol. vmo 23.02.1883 Emanuel Henriksson 18.04.1854 - 08.05.1928

Längelmäeltä 22.02.1883

sukunimi Savijärvi II-316/1921

Hjalmar (Jalmari) Emanuelinp. Savijärvi 12.06.1883 - 07.09.1958

vmo Veera Maria Kustaentr. (Vainikkala) 15.01.1884 - 28.05.1955

.. muutti Eräjärveltä 15.01.1884

Jalo Jalmari 12.07.1920

Vesa Savijärvi 20.3.1953

Piipö Savijärvi 23.2.1955



Kuhmoinen  
Ylä-Savijärvi

no: 156



I (1)

I (1)

II (2)

II (2)

III (7)

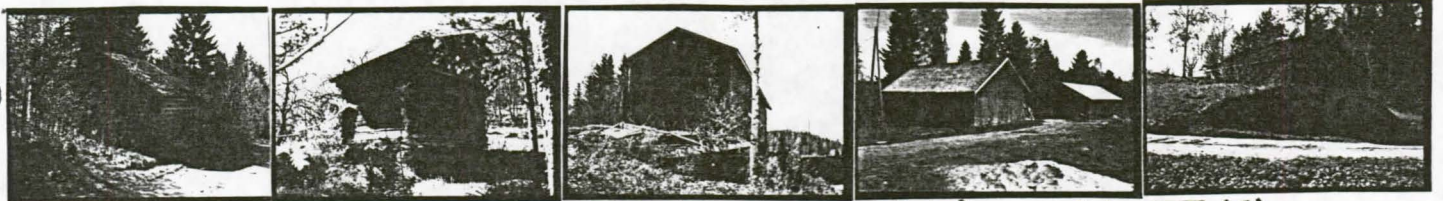

IV (12)

V (11)

VI (13)

VII (2)

(4)

VIII (8)

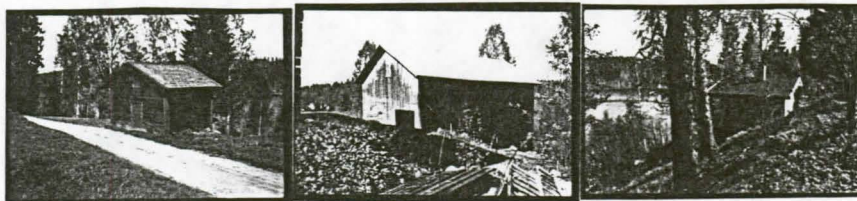

(9)

(14) IX

(10)

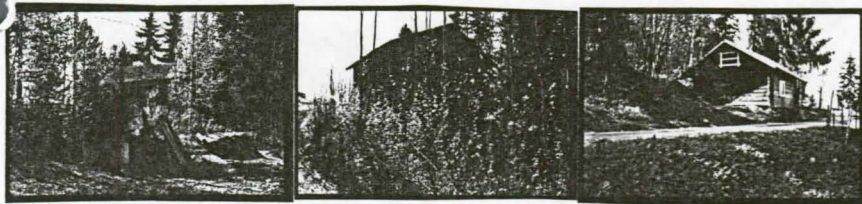

KUHMOISTEN RAKENNUS-  
INVENTOINTI 1989-1990

---

---

PÄIJÄLÄ 197 - 200

PÄIJÄLÄ - LEPPÄKOSKI

~~201 - 217~~

RUOLAHTI 218 - 231

SAPPEE 232 - 246

TEHI 247 - 254

~~TEVAJÄRVI 255 - 256~~

UOTILANSAARI 257 - 259

---

---



KUHMOISTEN RAKENNUSINVENTOINTI 1989-1990

PÄIJÄLÄ

INV.NRO	KOHDE	KULT.ARVO
197.	Kyläahon talon pihapiiri	Paik.
198.	Lahden talon pihapiiri	Paik.
199.	Myllymäen talon pihapiiri	Paik.
200.	Sarkajärven talon pihapiiri	Paik.

KOHDE..... : KYLÄAHO; KYLÄNAHO

KUNTA..... : Keski-Suomi; Kuhmoinen  
KOHDETYYPPI..... : maatalo; asuinrakennus I  
SIJAINTIPAIKKA..... : Päijälä; Kuhmoinen  
OMISTAJUUS..... : Martikainen Pauli; yksityinen  
OMISTAJAN OSOITE..... : Martikainen Pauli, 17930 Päijälä  
PERUSKARTTA/KOORDIN... : 2143 06 6827/2550  
KIINTEISTÖTUNNUS..... : Tapiala 3:11  
INV.LOMAKE NRO..... : 197  
NYKYINEN KÄYTTÖ..... : asuinrakennus I  
ALKUP. KÄYTTÖ..... : asuinrakennus I  
RAKENNUSAIKA..... : 1928 I  
SUUNNITTELIJA..... :  
KORJAUSVUODET..... : 1950-59 I; 1987 I  
PERUSTUS..... : betoni I  
RUNKO..... : hirsi I  
KATE..... : huopa I  
ULKOVUORAUUS..... : pysty peiterima I  
ULKOVÄRIT..... : punainen (S) I; valkoinen (L) I; valkoinen (I) I  
KERROSLUKU..... : 1 I  
KUNTO..... : hyvä  
HUONELUKU..... : 4; pirtti; keittiö; kamari; sauna  
SISÄSEINIEN PINNAT.... :  
MUKAVUUDET..... : vesijohto I; viemäri I; sähkö I  
KORJAUKSET/LAAJENNUS.. : lisätty yksi huone (1950-59) I; rakennettu saunakylkiäinen (1987) I  
RAKENNUSTYYLI..... :  
IKKUNAMALLIT..... : 6-ruutuinen  
KATTOMUOTO..... : satula  
KATTO/RÄYSTÄSKORISTEET :  
KUISTIT/PARVEKKEET... : avokuisti, satulakattoinen (?)  
KORISTEAIHEET/KAIVERR. :  
KORISTEMAALAUKSET..... :  
POHJATYYPPI..... :  
SALVOSTYYPPI..... :  
AITTATYYPPI..... :  
MYLLYTYYPPI..... :  
UUNITYYPPI..... :  
RAKENNUSHISTORIA..... : Kyläahon asuinrakennus on siirretty nykyiselle paikalleen vaarin pirtiksi v. 1928. Tila on ollut alkuaan Pukalan talon torppa ja on erotettu itsenäiseksi 1920-luvulla. Tilan vanha päärakennus on sijainnut pihan tienpuoleisessa laidassa ja nykyiseen asuinrakennukseen nähden toisinpäin. Rakennus oli 22 metriä pitkä ja se purettiin 1950-51. Nykyisessä asuinrakennuksessa oli valmistuessaan vain kaksi huonetta. 1950-luvulla siihen lisättiin yksi asuinhuone puretun asuinrakennuksen kylkiäisestä. Rakennuksessa on sivuseinällä följarit ja pihan puolella saunasiipi (?). Tilan navetta on rakennettu v. 1955 ja sauna on tehty vanhasta sikalasta. Riihi on nykyisin vajana ja vanha sauna on tilan entisen navetan paikalla.  
PIHAPIIRI/MAISEMA.... : Kyläaho; Asuinrakennuksen, sementtitiilinavetan, riihen ja pienen hirsisen riviaitan muodostama pihapiiri leppäkoski-Sappee-kylätien läheisyydessä. Pihassa on isoja puita ja asuinrakennuksen ympärillä marjapensaita.  
KULT.HIST.ARVO..... : Kyläahon asuinrakennus on tyyppillinen 1900-luvun alkupuolen asuinrakennus. Rakennusta on jatkettu 1950-luvulla; paikallinen rakennushistoriallinen  
LH.SUOJELUPÄÄTÖS..... :  
RAK.TAI ASEMAKAAVA.... :  
RAKENNUSSUOJELU..... :  
KAAVAMÄÄRÄYKSET..... :  
SÄILYMINEN..... : hyvä; Rakennus on käytössä.  
AVUSTUKSET..... :  
LÄHTEET..... : Martikainen Raili 20.7. 1989  
LIITTEET..... : 1. karttaliite, 2. kuvaliite  
TÄYTTÄJÄ/PVM..... : Ranta Sirkka-Liisa 19890720; Lahnala Eija-Liisa 19900319.



Kuhmoinen  
Kyläaho (Kylänaho)

no: 197

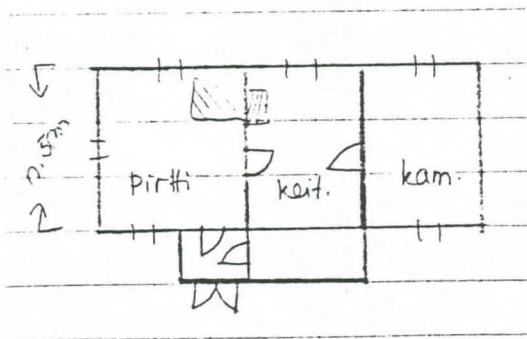
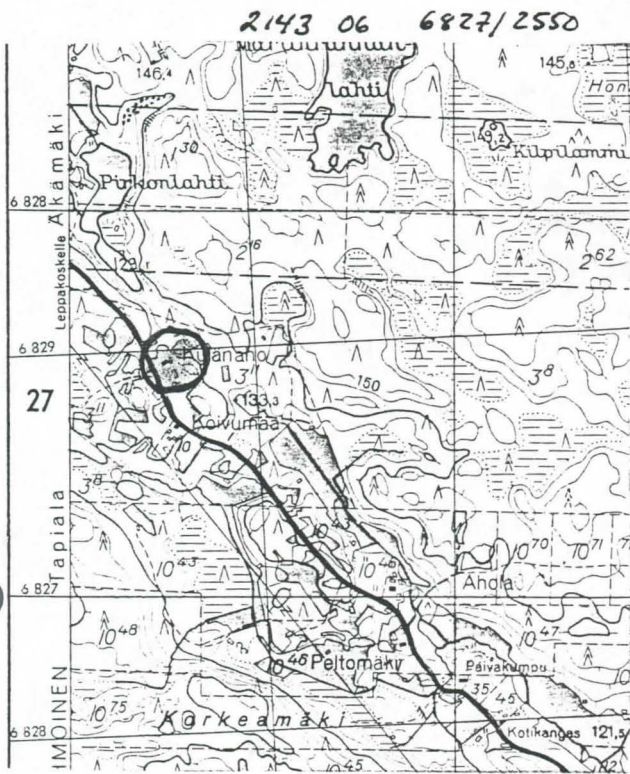

Kuhmoinen  
Kyläaho (Kylänaho)

no: 197

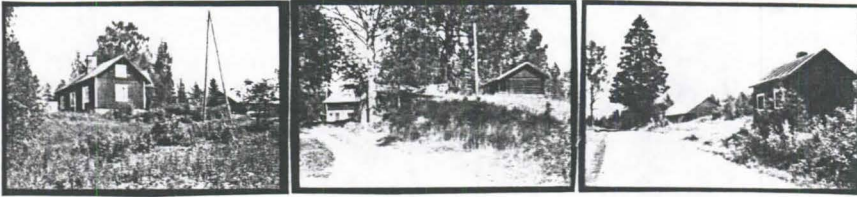

I



KOHDE..... : LAHTI

KUNTA..... : Keski-Suomi; Kuhmoinen  
KOHDETYYPPI..... : maatila; asuinrakennus I; asuinrakennus II; navetta III  
SIJAINNINPAIKKA..... : Harmoinen; Kuhmoinen  
OMISTAJUUS..... : Lahtinen Martti; yksityinen  
OMISTAJAN OSOITE..... : Lahtinen Martti, 17780 Harmoinen  
PERUSKARTTA/KOORDIN... : 2143 08 6819/2502  
KIINTEISTÖTUNNUS..... : Harmoinen 7:60  
INV.LOMAKE NRO..... : 198  
NYKYINEN KÄYTTÖ..... : asuinrakennus I; asuinrakennus II; navetta III  
ALKUP. KÄYTTÖ..... : asuinrakennus I; asuinrakennus II; navetta III  
RAKENNUSAIKA..... : 1910 I; 1875-1924 II; 1926 III  
SUUNNITTELIJA..... : Lahtinen Severi, omistaja I  
KORJAUSVUODET..... : 1935 I; 1972 I; 1972 II  
PERUSTUS..... : harmaakivi I; betoni I; betoni (?) II; betoni III  
RUNKO..... : hirsi I; hirsi II; sementtitiili III; lauta III  
KATE..... : tiili I; huopa II; huopa III  
ULKOVUORAUUS..... : pysty peiterima I; pysty helmipontti I; pysty peiterima II  
ULKOVÄRIT..... : vaaleanruskea (S) I; valkoinen (L) I; ruskea (I)  
KERROSLUKU..... : 1+(1) I; 1 II; 1+(1) III  
KUNTO..... : hyvä I; hyvä II; hyvä III  
HUONELUKU..... : 18 I; pirtti; ruokasali; keittiö; sali; makuuhuone; eteinen;  
peräkamari 2; yläkerranhuoneita 10; 3 II  
SISÄSEINIEN PINNAT.... :  
MUKAVUODET..... : vesijohto I; viemäri I; sähkö I; vesijohto II; viemäri II; sähkö III  
KORJAUKSET/LAAJENNUS.. : yläkertaan tehty 10 huonetta (1935) I; eteiseen rakennettu WC ja kylpyhuone  
(1972) I; peruskorjaus (1972) II  
RAKENNUSTYYLI..... : jugend I  
IKKUNAMALLIT..... : T-ikkuna I; 6-ruutuinen II  
KATTOMUOTO..... : satula I; satula II; satula III  
KATTO/RÄYSTÄSKORISTEET : taitteinen frontoni takana keskellä I; tympanon koristeet frontonin  
kulmissa I  
KUISTIT/PARVEKKEET.... : umpikuisti, satulakattoinen päädyssä I; 2 umpikuistia, satulakattoisia  
edessä keskellä I; avokuisti pulpettikattoinen edessä umpikuistien välissä I  
KORISTEAIHEET/KAIVERR. : tympanon koristeet kuisteissa I; vuosiluku 1911 avokuistissa ylhäällä  
keskellä I; koristeelliset ikkunoiden vuorilaudat I  
KORISTEMAALAUKSET..... :  
POHJATYYPPI..... :  
SALVOSTYYPPI..... : lyhyt nurkka I; lyhyt nurkka II  
AITTATYYPPI..... :  
MYLLYTYYPPI..... :  
UUNITYYPPI..... : harmaakiviuuni I  
RAKENNUSHISTORIA..... : Lahden tila syntyi, kun Knuutilan isäntä Heikki Simonpoika luovutti v. 1786  
neljänneksen talostaan langolleen Juho Juhonpoika Lonbergille. Tämän neljänneksen rakennukset  
muutettiin v. 1791 lähelle Padasjoen rajaa Lahtinärään nykyiseksi Lahden taloksi. Tila on ollut  
vuodesta 1786 lähtien samalla suvulla. Talon nykyinen asuinrakennus rakennettiin v. 1910 talon  
omistajan Severi Lahtisen suunnitelmien mukaan. Rakennuksen yläkertaan tehtiin v. 1935 10 huonetta  
kesävieraita varten. Samalla rakennuksen pärekatto muutettiin tiilikatoksi. Tilalla on pidetty  
kesävieraiden täysihoidtolaa v. 1926-1987. Asuinrakennuksen pirtissä on Hellgrenin muuraama harmaakivi-  
uuni. Ruokasalissa on kiviuuni ja peräkamareissa kaakeliuunit. Rakennuksen länsipäädyssä on kellari.  
Rakennuksen vuorilaudat on höylätty käsihöylällä. Ensimmäisen kerroksen vuoritus on peiterimoitettua  
pystylaudoitusta, yläkerta kapeaa panelilautaa ja kuistit vaakalautaa. Toisen kerroksen ikkunat ovat  
kolmiruutuiset standardi-ikkunat. Navettarakennus on rakennettu v. 1926 itsetehdyistä sementtitiilis-  
tä. Pienemmästä asuinrakennuksesta eli mummon mökistä on purettu kiviuuni ja hella 1930-luvulla.  
Rakennus on peruskorjattu v. 1972. Pihassa oleva savusauna on yli 100 vuotta vanha. Rakennuksen  
toisessa päässä on paja. Rakennus on huonokuntoinen. Talon aitta on rakennettu 1910-luvulla ja  
puuvaja 1940-luvulla.  
PIHAPIIRI/MAISEMA..... : Lahti; Pihapiirissä on päärakennus, pienempi asuinrakennus, riviaitta,  
navetta, sauna, kellari ja riihi. Rakennukset ovat ryhmittyneet ajotien molemmille puolille, riihi on

etäämmällä. Rakennusten ympärillä on vaahteroita ja erilaisia pensaita. Pihapiiri sijaitsee Harjoisten kylästä Harjoistenlahteen johtavan kylätien läheisyydessä.

KULT.HIST.ARVO..... : Lahti on 1900-luvun alussa rakennettu maalaistalon pihapiiri. Tilalla on pidetty yli 60 vuotta täysihoitola. Asuinrakennuksessa on 1900-luvun alun kansallisromantiikan ja jugendin vaikutteita; paikallinen historiallinen; paikallinen rakennushistoriallinen

LH.SUOJELUPÄÄTÖS..... :

RAK.TAI ASEMAKAAVA.... :

RAKENNUSSUOJELU..... :

KAAVAMÄÄRÄYKSET..... :

SÄILYMINEN..... : hyvä; rakennuksia on hiljattain peruskorjattu

AVUSTUKSET..... :

LÄHTEET..... : Lahtinen Martti 7.8. 1989; Suvanto Seppo, Kuhmoisten historia. 1965, Lahti., 173.

LIITTEET..... : 1. karttaliite,2. kuvaliite

TÄYTTÄJÄ/PVM..... : Ranta Sirkka-Liisa 19890807; Lahnala Eija-Liisa 19900404.

LISÄTIEDOT..... :



Kuhmoinen  
Lahti

no: 198

2143 08 6819 / 2562

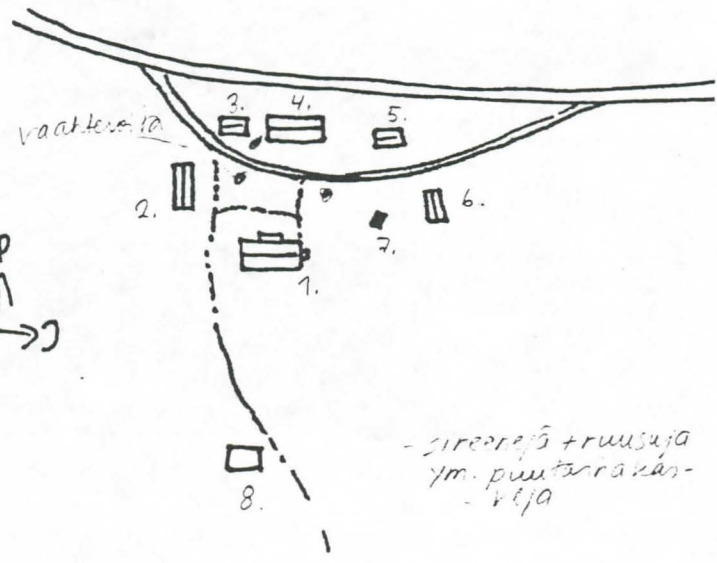
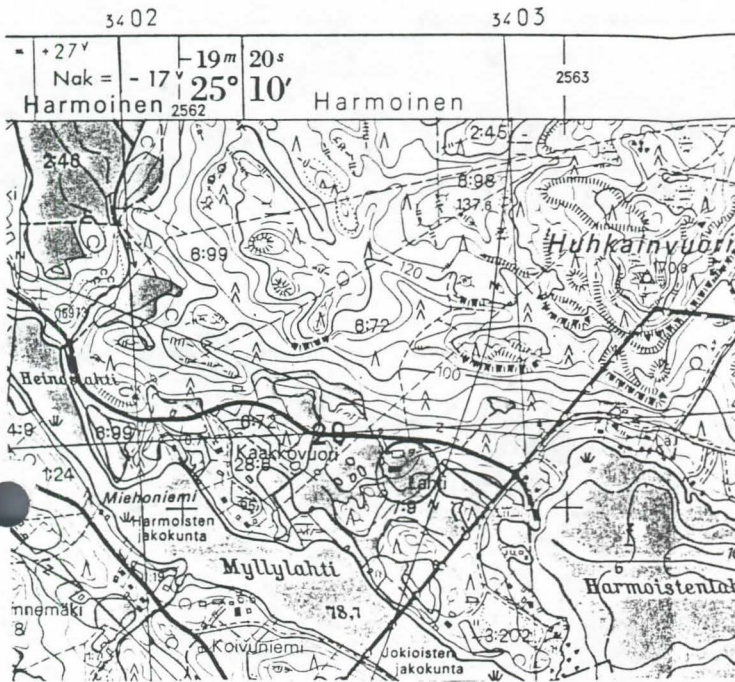

1. asuinrakennus I
2. riviraitta
3. mummon mökki II
4. navetta III
5. liituri
6. sauna
7. kellari
8. vähi (entinen)

- sirotteja + ruusuja  
ym. puutarhakas-  
veja

n. 35

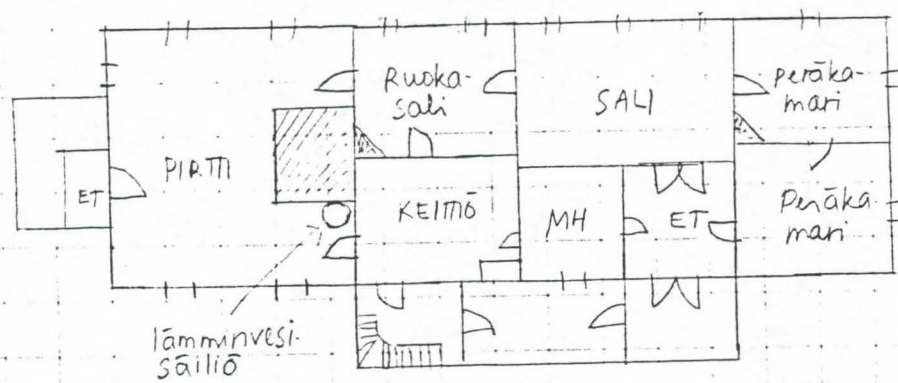

- peräkamissa kaakeliuuni
- 9 - ruokasalissa kiviuuni

Kuhmoinen  
Lahti 198  
no:



I



II

III

IV





KOHDE..... : MYLLYMÄKI

KUNTA..... : Keski-Suomi; Kuhmoinen  
 KOHDETYYPPI..... : maatala; asuinrakennus I; aitta II; riihi III  
 SIJAINNINPAIKKA..... : Päijälä; Kuhmoinen  
 OMISTAJUUS..... : Myllymäki Kosti; yksityinen  
 OMISTAJAN OSOITE..... : Myllymäki Kosti, 17930 Päijälä  
 PERUSKARTTA/KOORDIN... : 2143 06 6828/2550  
 KIINTEISTÖTUNNUS..... : Lästilä 1:35  
 INV.LOMAKE NRO..... : 199  
 NYKYINEN KÄYTTÖ..... : asuinrakennus I; varasto II; varasto III  
 ALKUP. KÄYTTÖ..... : asuinrakennus I; aitta II; riihi III  
 RAKENNUSAIKA..... : 1876 I; 1900-1924 II; 1875-1924 III  
 SUUNNITTELIJA..... :  
 KORJAUSVUODET..... :  
 PERUSTUS..... : betoni I; nurkkakivet II; nurkkakivet III  
 RUNKO..... : hirsi I; hirsi II; hirsi III; lauta III  
 KATE..... : pelti I; pelti II; päre III  
 ULKOVUORAUUS..... : pysty peiterima I; vuoraamaton II; vuoraamaton III  
 ULKOVÄRIT..... : punainen (S) I; valkoinen (L) I; maalaamaton (S) II; maalaamaton (S) III  
 KERROSLUKU..... : 1 I; 1 II; 1 III  
 KUNTO..... : hyvä I; hyvä II; huono III  
 HUONELUKU..... : 5 I; pirtti; eteinen; huone 3  
 SISÄSEINIEN PINNAT.... :  
 MUKAVUUDET..... :  
 KORJAUKSET/LAAJENNUS.. :  
 RAKENNUSTYYLI..... :  
 IKKUNAMALLIT..... : 6-ruutuinen  
 KATTOMUOTO..... : satula I; satula II; satula III  
 KATTO/RÄYSTÄSKORISTEET :  
 KUISTIT/PARVEKKEET.... : umpikuisti, satulakattoinen edessä keskellä I  
 KORISTEAIHEET/KAIVERR. :  
 KORISTEMAALAUKSET..... :  
 POHJATYYPPI..... : paritupa I  
 SALVOSTYYPPI..... : pitkä nurkka I; pitkä nurkka II; pitkä nurkka, sahanurkka III  
 AITTATYYPPI..... : riviaitta II  
 MYLLYTYYPPI..... :  
 UUNITYYPPI..... :  
 RAKENNUSHISTORIA..... : Myllymäen tila on kuulunut nykyiselle omistajasuvulle vuodesta 1876. Tila on lunastettu itsenäiseksi tilaksi v. 1920. Vuonna 1876 rakennettu asuinrakennus on paritupatyypinen rakennus, jossa on eteisen perällä huone ja ulko-oven edessä alaosaan hirsirunkoinen umpikuisti. Asuinrakennuksen salvosten päät on koteloitu ja seinissä on följarit. Kuistin ovi on peilipintainen pariovi ja oven yläpuolella on ikkunanauha. Kuistissa on ulko-oven molemmilla puolilla ja sivuseinillä neliömäiset ikkunat, joissa ylimpänä on pieniruutuisista ikkunoista muodostetut ikkunanauhat. Aittarakennuksessa on kaksi rinnakkaista aittaa. Aitan ovien edessä on konki. Tilan navetta on rakennettu sementtitiilestä ja laudasta v. 1956. Riihirakennuksessa on hirsinen riihi ja sen molemmilla puolilla lautarakenteiset kylkiäiset.  
 PIHAPIIRI/MAISEMA.... : Myllymäki; Asuinrakennuksen, aitan, navetan ja riihen muodostama pihapiiri. Riihen läheisyydessä on puro.  
 KULT.HIST.ARVO..... : Myllymäen rakennukset on rakennettu 1800-luvun lopulla tai 1900-luvun alussa; paikallinen rakennushistoriallinen  
 LH.SUOJELUPÄÄTÖS..... :  
 RAK.TAI ASEMAKAAVA.... :  
 RAKENNUSSUOJELU..... :  
 KAAVAMÄÄRÄYKSET..... :  
 SÄILYMINEN..... : hyvä; Rakennukset ovat muutoin hyväkuntoisia, mutta riihen katto on osittain heikko ja vuotava.  
 AVUSTUKSET..... :  
 LÄHTEET..... : Myllymäki Kosti 20.7. 1989; Suuri maatilakirja V. Hämeen lääni. 1964.  
 Kuopio. 628.

LIITTEET..... : 1. karttaliite, 2. kuvaliite  
TÄYTTÄJÄ/PVM..... : Ranta Sirkka-Liisa 19890720; Lahnala Eija-Liisa 19900316.  
LISÄTIEDOT..... :



Kuhmoinen  
Myllymäki

no: 199

2143 06 6828/2550

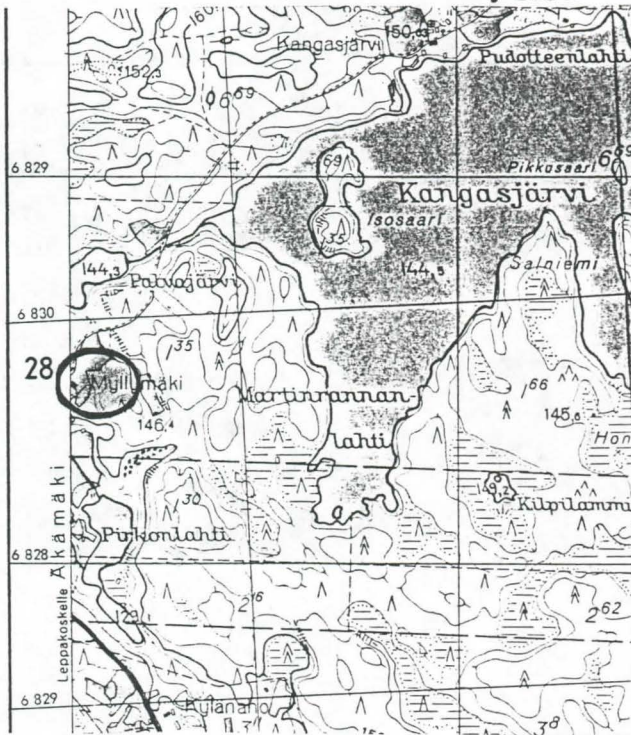

→ n. 16 ←

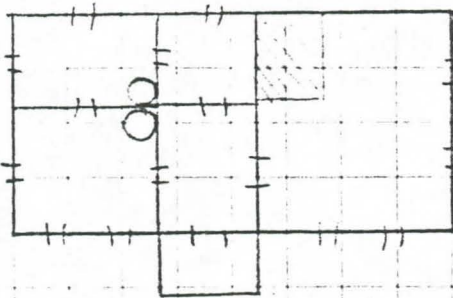

↓  
8m  
↑

piiritti 7x7

Kuhmoinen  
Myllymäki

no: 199



I



II

III



KOHDE..... : SARKAJÄRVI

KUNTA..... : Keski-Suomi; Kuhmoinen  
KOHDETYYPPI..... : maatila; asuinrakennus I; aitta II; talli III  
SIJAINNINPAIKKA..... : Päijälä; Kuhmoinen  
OMISTAJUUS..... : Sarkanen Toivo; yksityinen  
OMISTAJAN OSOITE..... : Sarkanen Toivo, 17930 Päijälä  
PERUSKARTTA/KOORDIN... : 2143 03 6829/2549  
KIINTEISTÖTUNNUS..... : Tapiala 15:20  
INV.LOMAKE NRO..... : 200  
NYKYINEN KÄYTTÖ..... : asuinrakennus I; varasto II; varasto III  
ALKUP. KÄYTTÖ..... : asuinrakennus I; aitta II; talli III  
RAKENNUSAIKA..... : 1890-99 I; 1914 I; 1910-19 II; 1930-39 III  
SUUNNITTELIJA..... :  
KORJAUSVUODET..... : 1940-49 I  
PERUSTUS..... : nurkkakivet I; nurkkakivet (?) II; nurkkakivet (?) III  
RUNKO..... : hirsi I; hirsi II; hirsi III  
KATE..... : tiili I; pelti II, päre III  
ULKOVUORAUUS..... : pysty peiterima I; vuoraamaton II; vuoraamaton III  
ULKOVÄRIT..... : punainen (S) I; valkoinen (L) I; valkoinen (I) I; maalaamaton II;  
maalaamaton III  
KERROSLUKU..... : 1 I; 2 II; 1 III  
KUNTO..... : hyvä I; hyvä II; kohtalainen III  
HUONELUKU..... : 5 I; pirtti; keittiö; eteinen; kamari 2  
SISÄSEINIEN PINNAT.... :  
MUKAVUUDET..... :  
KORJAUKSET/LAAJENNUS.. : lattiat uusittu (1940-49) I  
RAKENNUSTYYLI..... :  
IKKUNAMALLIT..... : 6-ruutuinen I  
KATTOMUOTO..... : satula I; satula II; satula III  
KATTO/RÄYSTÄSKORISTEET :  
KUISTIT/PARVEKKEET.... : avokuisti, pulpettikattoinen I; avosola II  
KORISTEAIHEET/KAIVERR. :  
KORISTEMAALAUKSET..... :  
POHJATYYPPI..... : paritupatyyppi I  
SALVOSTYYPPI..... : pitkä sahanurkka II; pitkä sahanurkka III  
AITTATYYPPI..... : avosolainen luhti II  
MYLLYTYYPPI..... :  
UUNITYYPPI..... :  
RAKENNUSHISTORIA..... : Sarkajärvi on yksi Kuhmoisten kirkonkylän läntisille takamaille 1700-luvun lopulta lähtien syntyneen Pirtinkulman torppa-alueen torppa. Tilan on perustanut torpaksi Peter Valkiamatti v. 1779. Tilan asuinrakennuksesta pirtti on rakennettu mahdollisesti 1890-luvulla ja kamaripää v. 1914. Pirtin uuniin on käytetty liuskekiviä. Aittarakennus on siirretty nykyiselle paikalleen 1910-luvulla. Rakennuksen alakerrassa on liiteri, mikä kannattaa osittain aitan ulkonevaa solaa. Solan kaiteina on osittain lautoja. Hirsinen tallirakennus on sijainnut alunperin nykyisen navetan kohdalla, mutta on siirretty navetan tieltä kauemmaksi.  
PIHAPIIRI/MAISEMA.... : Sarkajärvi; Asuinrakennuksen, sementtitiilinavetan ja talousrakennuksen muodostama pihapiiri Sappee - Leppäkoski -maantien varrella. Kaksikerroksinen aittarakennus sijaitseen tien toisella puolella, aivan tien vieressä. Pihapiiri sijoittuu viljelysten keskelle, pienen Ala-Sarkajärven ja kylätien väliin.  
KULT.HIST.ARVO..... : Sarkajärvi on 1790-luvulla perustettu torppa. Kohde liittyy osana laajempaan Pirtinkulman torpparialueeseen, johon torppia perustettiin 1700-luvun lopulta lähtien. Sarkajärvi edustaa rakennuskannaltaan 1800-luvun talonpoikaista rakennustapaa. Kohde liittyy Leppäkoski-Sappee-tien maisemaan; paikallinen historiallinen; paikallinen rakennushistoriallinen; paikallinen maisemallinen  
LH.SUOJELUPÄÄTÖS..... :  
RAK.TAI ASEMAKAAVA.... :  
RAKENNUSSUOJELU..... :  
KAAVAMÄÄRÄYKSET..... :  
SÄILYMINEN..... : hyvä; Rakennukset ovat käytössä.

AVUSTUKSET..... :  
LÄHTEET..... : Sarkanen Toivo 20.7. 1989; Suvanto Seppo, Kuhmoisten historia. 1965.  
Lahti., 182.  
LIITTEET..... : 1. karttaliite, 2. kuvaliite  
TÄYTTÄJÄ/PVM..... : Ranta Sirkka-Liisa 19890720; Lahnala Eija-Liisa 19900320.  
LISÄTIEDOT..... :





Kuhmoinen  
Sarkajärvi

no: 200



I

II



III



KUHMOISTEN RAKENNUSINVENTOINTI 1989-1990

PÄIJÄLÄ-LEPPÄKOSKI

INV.NRO	KOHDE	KULT.ARVO
201.	Hurulan pientilan pihapiiri	Paik.
202.	Hutalan talon pihapiiri	Paik.
203.	Koivulahden talon pihapiiri	Paik.
204.	Kotirannan talon pihapiiri	Maak.
205.	Lepistön pientilan pihapiiri	Paik.
206.	Leppäkosken talon pihapiiri	Maak.
207.	Mäentaustan eli Torppalan tilan pihap.	Maak.
208.	Mäntymäki, ent. työväentalo	Paik.
209.	Ojasen talon pihapiiri	Paik.
210.	Päijälän koulu (ent. Leppäkosken koulu)	Paik.
211.	Päijälän pirtti (seuratalo)	Paik.
212.	Päijälän rukoushuone	Paik.
213.	Riihigalleria eli Riihelä	Paik.
214.	Toivolän huvila	Paik.
215.	Uusirannan eli Vuorenpään talo	Paik.
216.	Venttolan talon pihapiiri	Maak.
217.	Väinölän talo	Paik.

KOHDE..... : HURULA

KUNTA..... : Keski-Suomi; Kuhmoinen  
KOHDETYYPPI..... : maatalo; asuinrakennus I; aitta-liiteri II; savusauna III; navetta IV; riihi V  
SIJAINNIPAIKKA..... : Leppäkoski; Päijälä; Kuhmoinen  
OMISTAJUUS..... : Syvänen Esko; yksityinen  
OMISTAJAN OSOITE..... : Syvänen Esko, 17930 Päijälä  
PERUSKARTTA/KOORDIN... : 2144 01 6835/547  
KIINTEISTÖTUNNUS..... : Tapiola 16:1  
INV.LOMAKE NRO..... : 201  
NYKYINEN KÄYTTÖ..... : asuinrakennus I; varasto II; sauna III; sauna IV; varasto V  
ALKUP. KÄYTTÖ..... : asuinrakennus I; aitta II; liiteri II; karjakeittiö III; savusauna IV; varasto V  
RAKENNUSAIKA..... : 1875-1924 I; 1930-34 II; 1926-27 IV  
SUUNNITTELIJA..... :  
KORJAUSVUODET..... : 1928 I; 1984 I; 1970-79 III; 1928 V  
PERUSTUS..... : luonnonkivet I; nurkkakivet II; nurkkakivet III; nurkkakivet IV; nurkkakivet V  
RUNKO..... : hirsi I; hirsi II; hirsi III; lauta III; hirsi IV; lauta IV; hirsi V  
KATE..... : tiili I; pelti II; huopa III; tiili IV; huopa V  
ULKOVUOROUS..... : pysty peiterima I; vuoraamaton II; vuoraamaton III; vuoraamaton IV; vuoraamaton V  
ULKOVÄRIT..... : punainen (S) I; valkoinen (L) I; vihreä (I) I; maalamaton II; maalaamaton III; maalaamaton IV; maalaamaton V  
KERROSLUKU..... : 1 I; 1 II; 1 III; 1 IV; 1 V  
KUNTO..... : hyvä I; hyvä II; hyvä III; hyvä IV; hyvä V  
HUONELUKU..... : 3 I; eteinen; pirtti; huone  
SISÄSEINIEN PINNAT.... :  
MUKAVUODET..... :  
KORJAUKSET/LAAJENNUS.. : rakennusta korjattu, mm. ikkunat uusittu T-ikkunoiksi (1928) I; ikkunat uusittu (1984) I; navetan karjakeittiöstä tehty sauna (1970-79) III; riihi siirretty pihasta nykyiselle paikalleen (1928) V  
RAKENNUSTYYLI..... :  
IKKUNAMALLIT..... : T-ikkuna I; kaksiruutuinen standardi I  
KATTOMUOTO..... : satula I; satula II; satula III; satula IV; satula V  
KATTO/RÄYSTÄSKORISTEET :  
KUISTIT/PARVEKKEET.... : avokuisti, satulakattoinen pihan puolella I  
KORISTEAIHEET/KAIVERR. :  
KORISTEMAALAUKSET..... :  
POHJATYYPPI..... : eteiskamaritupa I  
SALVOSTYYPPI..... : pitkänurkka I; pitkänurkka, sahanurkka II; pitkänurkka, sahanurkka III; pitkänurkka, sahanurkka IV; pitkänurkka, sahanurkka V  
AITTATYYPPI..... : riviaitta II  
MYLLYTYYPPI..... :  
UUNITYYPPI..... :  
RAKENNUSHISTORIA..... : Hurulan asuinrakennus on siirretty Hurulaan vanhana rakennuksena. Siirto on tapahtunut 1800-luvun lopulla, sillä Salinit, jotka on vihitty v. 1894, ovat asuneet Hurulassa ja Esko Syväsen sisar on syntynyt talossa v. 1905. Vuonna 1928 rakennusta on korjattu, mm. perustus on laitettu nykyisenkaltaiseksi ja ikkunat on vaihdettu T-ikkunoiksi, joissa ylälasia on jaettu pienempiin ruutuihin. Rakennukseen on laitettu tiilikatto sota-aikana. Rakennus on maalattu 1970-luvulla ja ikkunat on uusittu v. 1984. Hirsisalvosten nurkat on peitetty laudoilla ja ulko-oven edessä on avokuisti. Navetan vanhasta karjakeittiöstä on tehty sauna 1970-luvulla.  
PIHAPIIRI/MAISEMA.... : Hurula; Kohde on asuinrakennuksen, pienen aittarakennuksen, savusaunan, riihen ja saunaksi muutetun navettarakennuksen muodostama pihapiiri yksityistien päässä.  
KULT.HIST.ARVO..... : Hurula on rakennuskannaltaan tyyppillinen pientalo, asuinrakennus on 1800-luvun lopulta; paikallinen historiallinen; paikallinen rakennushistoriallinen  
LH.SUOJELUPÄÄTÖS..... :  
RAK.TAI ASEMAKAAVA.... :  
RAKENNUSSUOJELU..... :



KAAVAMÄÄRÄYKSET..... :  
SÄILYMINEN..... : hyvä; Rakennukset ovat hyväkuntoisia.  
AVUSTUKSET..... :  
LÄHTEET..... : Syvänen Esko 13.7. 1989  
LIITTEET..... : 1. karttaliite, 2. kuvaliite  
TÄYTTÄJÄ/PVM..... : Ranta Sirkka-Liisa 19890713; Lahnala Eija-Liisa 19900221.  
LISÄTIEDOT..... :

Kuhmoinen  
Hurula

no: 201

2144 01 6835/547

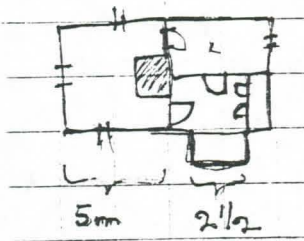
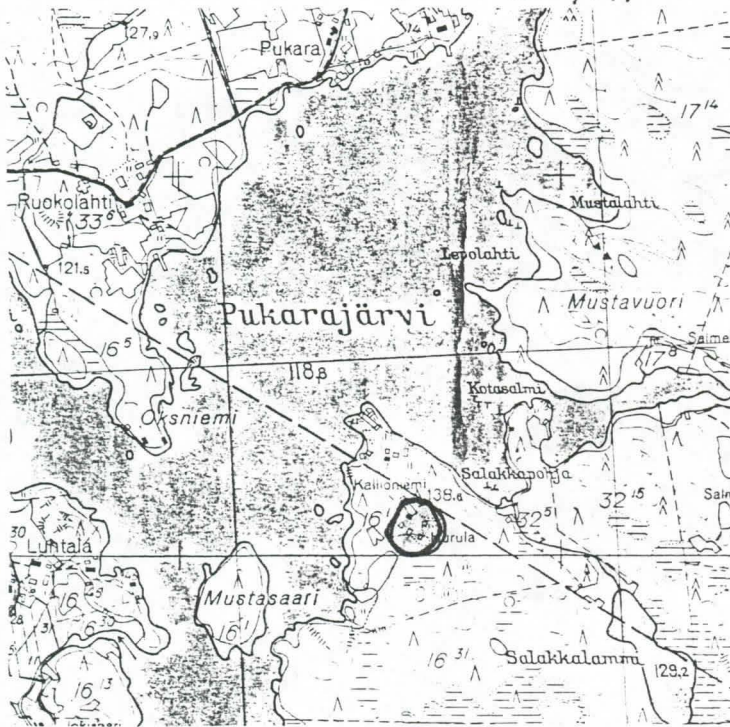



Kuhmoinen  
Hurula

no: 201

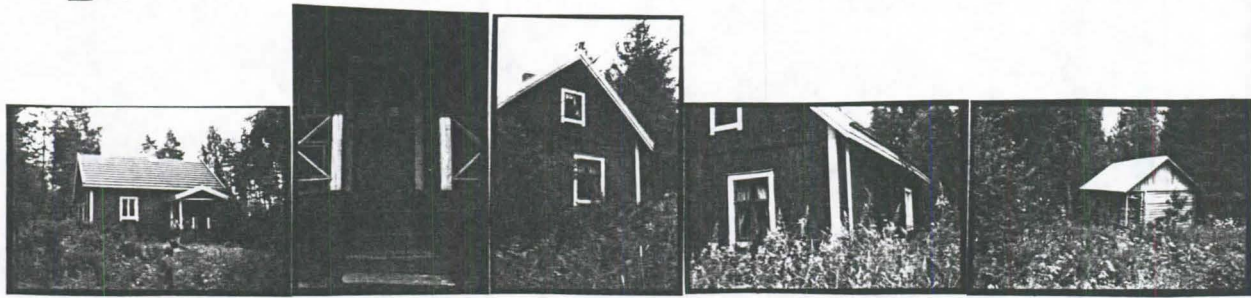

I

II



III

IV

V

KOHDE..... : HUTALA

KUNTA..... : Keski-Suomi; Kuhmoinen  
KOHDETYYPPI..... : maatila; asuinrakennus I; navetta II; lato III; aitta-liiteri IV; riihi V; sauna VI  
SIJAINTPAIKKA..... : Päijälä; Kuhmo; Kuhmoinen  
OMISTAJUUS..... : Leppänen Aarre; yksityinen  
OMISTAJAN OSOITE..... : Leppänen Aarre, 17800 Kuhmoinen  
PERUSKARTTA/KOORDIN... : 2144 01 6836/542  
KIINTEISTÖTUNNUS..... : Päijälä 28:24  
INV.LOMAKE NRO..... : 202  
NYKYINEN KÄYTTÖ..... : kesäasunto I; varasto II; varasto III; varasto IV; puuliiteri IV; varasto V; sauna VI  
ALKUP. KÄYTTÖ..... : asuinrakennus I; navetta II; kalustovaja II; talli II; lato III; aitta IV; liiteri IV; riihi V; sauna VI  
RAKENNUSAIKA..... : 1918 I; 1920-29 II; 1920-29 III; 1920-29 IV; 1920-29 V; 1940-49 V; 1930-34 VI  
SUUNNITTELIJA..... :  
KORJAUSVUODET..... : 1950-59 I; 1975-79 I  
PERUSTUS..... : nurkkakivet I; luonnonkivet I; harmaakivi II; laasti II; nurkkakivet III; nurkkakivet IV; nurkkakivet V; nurkkakivet VI  
RUNKO..... : hirsi I; hirsi II; lauta II; hirsi III; hirsi IV; lauta IV; hirsi V; lauta V; hirsi (?) VI  
KATE..... : tiili I; pelti II; pelti III; pelti IV; pelti V; pelti VI  
ULKOVUORAUUS..... : pysty peiterima I; pysty peiterima VI  
ULKOVÄRIT..... : punainen (S) I; valkoinen (L) I; vihreä (I) I; ruskea (O) I; maalaamaton II; maalaamaton III; punainen (S) IV; maalaamaton V; punainen (S) VI; valkoinen (L) VI; valkoinen (I) VI  
KERROSLUKU..... : 1 I; 1 II; 1 III; 1 IV; 1 V; 1 VI  
KUNTO..... : hyvä I; hyvä II; hyvä III; hyvä IV; hyvä V; hyvä VI  
HUONELUKU..... : 5 I; pirtti; keittiö; eteinen; kamari; ruokakomero  
SISÄSEINIEN PINNAT... :  
MUKAVUUDET..... :  
KORJAUKSET/LAAJENNUS.. : vuoritus ja tiilikatto laitettu (1950-59) I; ikkunat uusittu (1975-79) I  
RAKENNUSTYYLI..... :  
IKKUNAMALLIT..... : standardi I  
KATTOMUOTO..... : satula I; satula II; satula III; satula IV; satula V; satula VI  
KATTO/RÄYSTÄSKORISTEET :  
KUISTIT/PARVEKKEET... : umpikuisti, satulakattoinen edessä keskellä I  
KORISTEAIHEET/KAIVERR. :  
KORISTEMAALAUKSET..... :  
POHJATYYPPI..... : paritupa I  
SALVOSTYYPPI..... : pitkä sahanurkka II; pitkä koirankaulasalvos III; pitkä nurkka V  
AITTATYYPPI..... : riviaitta IV  
MYLLYTYYPPI..... :  
UUNITYYPPI..... :  
RAKENNUSHISTORIA..... : Hutalan nykyisen omistajan isä, Manu (Emanuel) Leppänen, tuli Hutalaan v. 1918 Valkeakoski-yhtiön torppariksi. Häntä ennen tilalla olivat asuneet Vihtori ja hentriikka savupirtissä, joka toimi heolla asuntona, saunana ja riihenä. Valkeakoski-yhtiö rakensi v. 1918 Hutalaan uudet rakennukset. Tilan asuinrakennus on tehty v. 1918 j talli-navetta, lato, aitta ja riihi 1920-luvulla. Asuinrakennuksessa oli alunperin kuusiruutuiset ikkunat, mutta ne vaihdettiin 1970-luvulla alkuperäisiä ikkunoita hieman suurempiin standardi-ikkunoihin. Asuinrakennukseen on käytetty alunperin rakennusaineena Nevajärven rannalta puretun rakennuksen aineita. kuistissa on ruutuikkunat oven molemmilla puolilla sekä kuistin sivussa. Aitat on yhdistetty toisiinsa sodan jälkeen. katoksellinen perunakuoppa on ollut navetan läheisyydessä ainakin 1910-luvun lopulta lähtien. Talo on ollut vuodesta 1987 lähtien vain kesäkäytössä.  
PIHAPIIRI/MAISEMA.... : Hutala; Asuinrakennuksen, saunan, aitan, riihen, perunakuopan sekä hirsipintaisen navetan ja ladon muodostama yksinäistalon pihapiiri.  
KULT.HIST.ARVO..... : Hutala on alunperin ollut Valkeakoski-yhtiön omistuksessa. Yhtiö on rakentanut tilalle uudet rakennukset 1910-luvulla. Kohde on rakennuskannaltaan yhtenäinen pientilan



pihapiiri; paikallinen historiallinen; paikallinen rakennushistoriallinen

LH.SUOJELUPÄÄTÖS..... :

RAK.TAI ASEMAKAAVA.... :

RAKENNUSSUOJELU..... :

KAAVAMÄÄRÄYKSET..... :

SÄILYMINEN..... : hyvä; Rakennukset ovat hyväkuntoisia ja kohdetta käytetään kesäasuntona.

AVUSTUKSET..... :

LÄHTEET..... : Leppänen Aarre 17.7. 1989; Suomen pienviljelijät II. Hämeen lääni. 1967, Turku. 421.

LIITTEET..... : 1. karttaliite, 2. kuvaliite

TÄYTTÄJÄ/PVM..... : Ranta Sirkka-Liisa 19890717; Lahnala Eija-Liisa 19900315

LISÄTIEDOT..... :

Kuhmoinen  
Hutala

no: 202

214401 6836/542

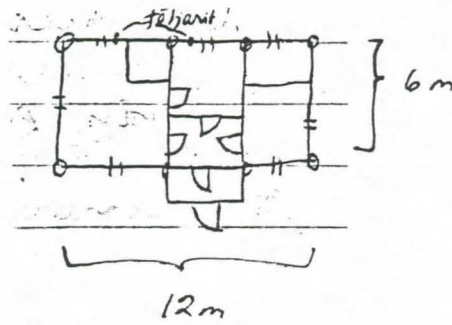
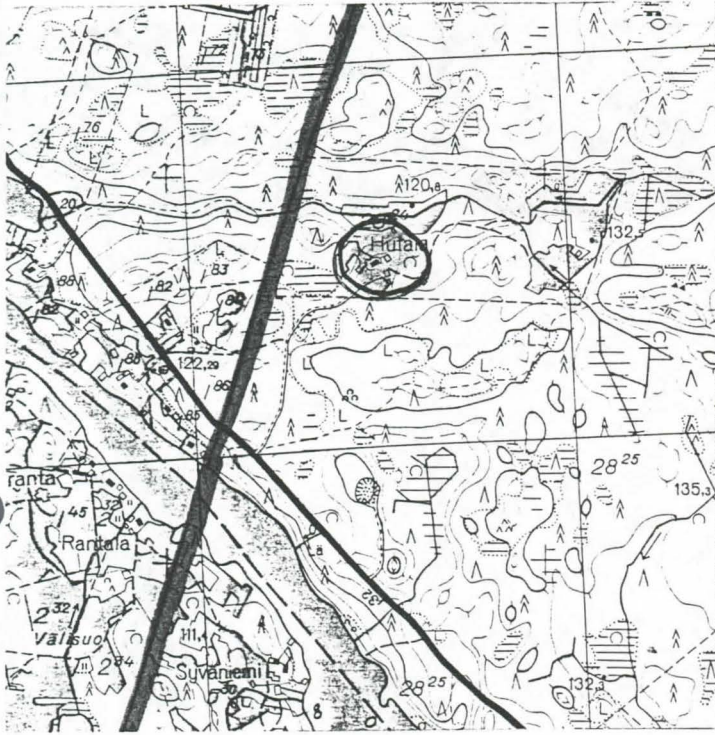



Kuhmoinen  
Hutala

no: 202



I

II

III

IV



V

VI

KOHDE..... : KOIVULAHTI; MANNILA; VIIRINKIVI

KUNTA..... : Keski-Suomi; Kuhmoinen  
KOHDETYYPPI..... : maatalo; asuinrakennus I; aitta II; riihi III  
SIJAINNINPAIKKA..... : Leppäkoski, Päijälä; Kuhmoinen  
OMISTAJUUS..... : Ojanen Aarni ja Kaarina; yksityinen  
OMISTAJAN OSOITE..... : Ojanen Aarni ja Kaarina, 17930 Päijälä  
PERUSKARTTA/KOORDIN... : 2144 01 6835/546  
KIINTEISTÖTUNNUS..... : Päijälä 28:12  
INV.LOMAKE NRO..... : 203  
NYKYINEN KÄYTTÖ..... : asuinrakennus I; varasto II; varasto III  
ALKUP. KÄYTTÖ..... : asuinrakennus I; aitta II; riihi III  
RAKENNUSAIKA..... : 1910-1912 I  
SUUNNITTELIJA..... :  
KORJAUSVUODET..... : 1959-60 I; 1980 I  
PERUSTUS..... : harmaakivi I; harmaakivi II; nurkkakivet III  
RUNKO..... : hirsi I; hirsi II; hirsi III; lauta III  
KATE..... : pelti I; pelti II; pelti III  
ULKOVUORAUUS..... : pysty peiterima I; pysty helmipontti I  
ULKOVÄRIT..... : vaalenavihreä (S) I; valkoinen (L) I; valkoinen (I) I; punainen (S) II;  
valkoinen (L) II; vihreä (O) II; maalaamaton III  
KERROSLUKU..... : 1 I; 1 II; 1 III  
KUNTO..... : hyvä I; hyvä II; kohtalainen III  
HUONELUKU..... : 5 I; pirtti; keittiö; saunatilat; makuuhuone; kamari  
SISÄSEINIEN PINNAT... :  
MUKAVUODET..... : vesijohto I; viemäri I; sähkö I  
KORJAUKSET/LAAJENNUS.. : rakennusta korjattu (1959-60) I; eteiseen tehty sauna, pesutilat, WC (1980)  
I  
RAKENNUSTYYLI..... :  
IKKUNAMALLIT..... : laajennettu t-ikkuna I  
KATTOMUOTO..... : mansardikatto I; satula II; satula III  
KATTO/RÄYSTÄSKORISTEET : päädyt aumattu I; frontonit keskellä edessä ja takana, takana frontoni on  
taitteinen, edessä satulakattoinen I; räystäslautojen päät leveät ja pyöreät, päissä reikäkoristeet  
I; päädyissä ja etufrontonissa pienet tympanon koristeet I  
KUISTIT/PARVEKKEET... : umpikuisti, pulpettikattoinen edessä keskellä ja toisessa päädyssä I;  
parveke taitteisessa frontonissa I; konki ja ristikkokaitteet ovien edessä II  
KORISTEAIHEET/KAIVERR. :  
KORISTEMAALAUKSET..... :  
POHJATYYPPI..... :  
SALVOSTYYPPI..... : pitkä sahanurkka II; pitkä sahanurkka III  
AITTATYYPPI..... : riviaitta II  
MYLLYTYYPPI..... :  
UUNITYYPPI..... :  
RAKENNUSHISTORIA..... : Koivulahden tila on perustettu Leppäkosken tilasta ja talon on rakennuttanut  
Vihtori Leppäkoski v. 1910-12. Vihtori Leppäkosken jälkeen talo oli useilla omistajilla, kunnes v.  
1916 talon osti Finska Skiffer Aktiebolag. Yhtiö harjoitti Leppäkoskella kovaniteiden valmistusta.  
Leppäkosken Kohiseva koskeen perusti kovanitehtaan helsinkiläinen Ivar Zilliacus v. 1903 ja yhtiön  
osakekanta oli hänen suvullaan aina vuoteen 1933 asti. Yhtiö omisti vuodesta 1905 lähtien Liuskala-  
nimisen tilan Leppäkosken itärannalla aina Alalammin lasku-uomaan asti. Tällä alueella yhtiöllä oli  
lastauspaikka ja samalla yhtiö hallitsi puolta Leppäkosken koskivoimasta. Yhtiön toimitusjohtaja  
G.R.W. Zilliacus asui Koivulahden tilalla vuodesta 1916 lähtien. Hän myi tilan v. 1920 Oy Västiläl-  
le, mikä oli Finska Skiffer Aktiebolagin omistajien Längelmäelle v. 1910 kovaniteiden hiontaa varten  
perustama yhtiö. Kun tämä yhtiö teki konkurssin v. 1933, myytiin Koivulahden tila Väinö Ojaselle.  
Talon asuinrakennukseen on käytetty rakennuspuuna vanhaa puutavaraa. Rakennus on vuorattu 1930-  
luvulla ja huoneita on peruskorjattu v. 1959-60. Vuonna 1980 rakennuksen keskellä olevaan pitkään  
eteiseen tehtiin sauna ja pesutilat ja yläkertaan johtavat portaat muutettiin eteiseen. Rakennuksen  
tiilikatto muutettiin v. 1987 peltikatoksi. Aittarakennuksen pohjoispää on palanut, mutta kunnostettu  
ennalleen. Tilan navetta on rakennettu v. 1947. Riihirakennus on ollut ennen rannassa. Rakennuksessa  
on yksi riihi ja kylkiäinen, jonka katto on romahtanut.  
PIHAPIIRI/MAISEMA.... : Koivulahti; Asuinrakennuksen, riviaitan, navetan ja vanhan riihirakennuksen



muodostama pihapiiri Okslahden rannalla.

KULT.HIST.ARVO..... : Koivulahti on ollut vuodesta 1916 lähtien Leppäkoskella kovasimia valmistaneen yhtiön toimitusjohtajan asunto ja myöhemmin Oy Västilän omistama asunto; paikallinen historiallinen; paikallinen rakennushistoriallinen

LH.SUOJELUPÄÄTÖS..... :

RAK.TAI ASEMAKAAVA.... :

RAKENNUSSUOJELU..... :

KAAVAMÄÄRÄYKSET..... :

SÄILYMINEN..... : hyvä; Rakennukset ovat hyväkuntoisia.

AVUSTUKSET..... :

LÄHTEET..... : Ojanen Aarni ja Kaarina 13.7. 1989; Anttila Veikko, Päijälä Kylä Hämeessä. Keski-Suomen museon julkaisuja. 1989 Jyväskylä.,13-15.

LIITTEET..... : 1. karttaliite, 2. kuvaliite

TÄYTTÄJÄ/PVM..... : Ranta Sirkka-Liisa 19900713; Lahnala Eija-Liisa 19900219.

LISÄTIEDOT..... :

Kuhmoinen  
Koivulahti

no: 203

2144 01 6835 / 546

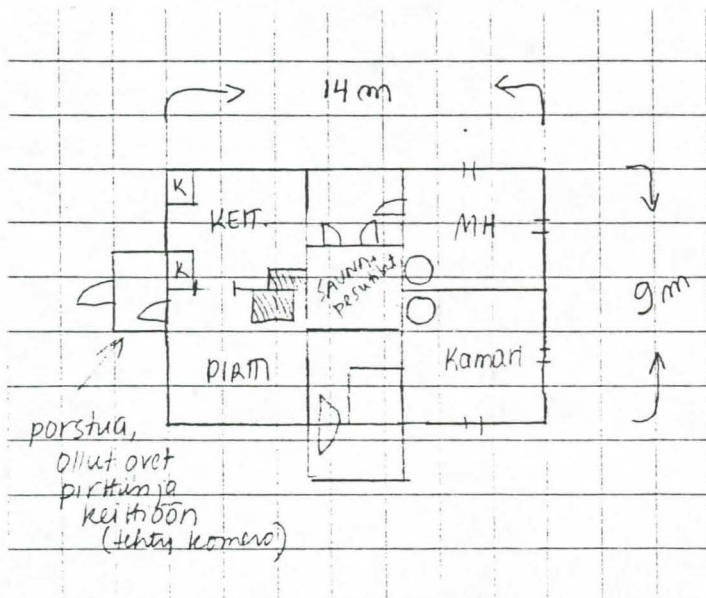
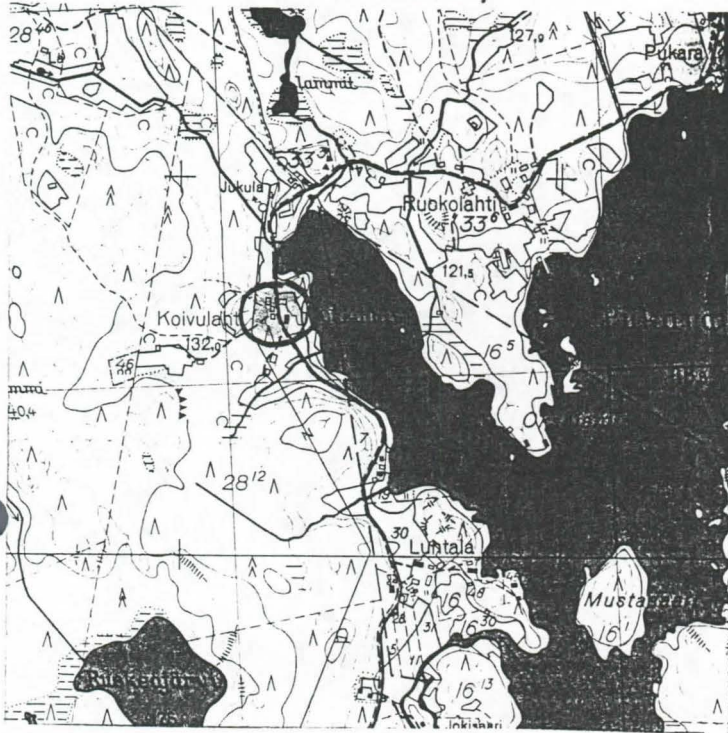



Kuhmoinen  
Koivulahti

no: 203

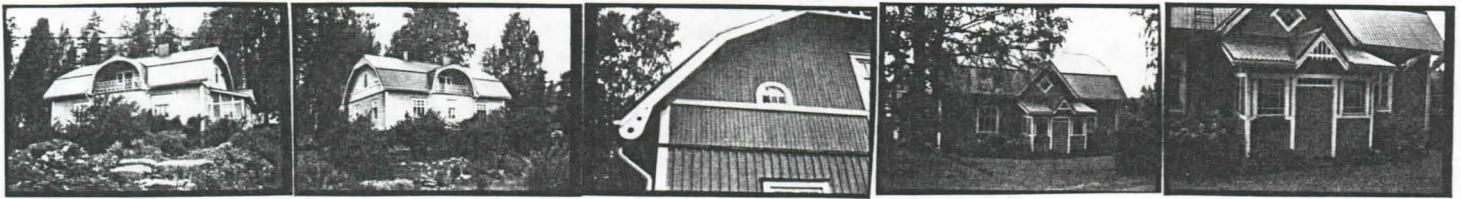

I



II

III

KOHDE..... : KOTIRANTA

KUNTA..... : Keski-Suomi; Kuhmoinen  
KOHDETYYPPI..... : maatila; asuinrakennus I; asuinrakennus II; jyvääitta III; riviaitta IV; uimahuone V; aitta VI; sauna VII  
SIJAINTPAIKKA..... : Leppäkoski; Päijälä; Kuhmoinen  
OMISTAJUUS..... : Jaatinen Esko ja Anneli; yksityinen  
OMISTAJAN OSOITE..... : Jaatinen Esko ja Anneli, 17930 Päijälä  
PERUSKARTTA/KOORDIN... : 2144 01 6832/545  
KIINTEISTÖTUNNUS..... : Päijälä 28:118  
INV.LOMAKE NRO..... : 204  
NYKYINEN KÄYTTÖ..... : asuinrakennus I; tyhjillään II; varasto III; varasto IV; uimahuone V; varasto VI; sauna VII; liiteri VII; pyykkitupa VII  
ALKUP. KÄYTTÖ..... : asuinrakennus I; asuinrakennus II; jyvääitta III; aitta IV; uimahuone V; ruoka-aitta VI; sauna VII; liiteri VII; pyykkitupa VII  
RAKENNUSAIKA..... : 1898 I  
SUUNNITTELIJA..... :  
KORJAUSVUODET..... : 1930-39 I; 1966 I  
PERUSTUS..... : harmaakivi I; harmaakivi II; harmaakivi III; nrkkakivet(?) IV; nurkkakivet V; nurkkakivet VI; nurkkakivet (?) VII  
RUNKO..... : hirsi I; hirsi II; tiili III; hirsi IV; lauta (?) V; hirsi VI; lauta VI; hirsi VII; lauta VII  
KATE..... : tiili I; huopa II; huopa III; pelti IV; huopa V; pelti VI; tiili VII  
ULKOVUORAUUS..... : vaaka ponttilauta I; pysty helmipontti I; pysty peiterima II; vuoraamaton II; vuoraamaton III; vuoraamaton IV  
ULKOVÄRIT..... : havunvihreä (S) I; saarninkeltainen (L) I; sininen (I) I; punainen (S) II; valkoinen (L) II; valkoiin (I) II; maalaamaton (?) IV; punainen (S) V; valkoinen (L) V; punainen (S) VI; valkoinen (L) VI; vihreä (K) VI; punainen (S) VII; valkoinen (L) VII  
KERROSLUKU..... : 1+(1) I; 1 II; 1 III; 2 IV; 1 V; 2 VI; 1 VII  
KUNTO..... : hyvä I; hyvä II; hyvä III; hyvä IV; hyvä V; hyvä VI; hyvä VII  
HUONELUKU..... : 11 I; keittiö; makuuhuone 4; sali; varasto; sauna; yläkerranhuone 3; 4 II; pirtti; keittiö; huone 2  
SISÄSEINIEN PINNAT... : tummat tepetit (päätykamari) I  
MUKAVUODET..... : vesijohto I; viemäri I; sähkö I  
KORJAUKSET/LAAJENNUS.. : katolta purettu kapea näkötorni (1930-39) I; rakennettu sauna ja kylpyhuone (1966) I  
RAKENNUSTYYLI..... :  
IKKUNAMALLIT..... : T-ikkuna, ylälasi jaettu pieniin ruutuihin I; T-ikkuna II  
KATTOMUOTO..... : aumakatto I; satula II; säteri III; satula IV; säteri (muunneltu) V satula VI; satula VII  
KATTO/RÄYSTÄSKORISTEET : kattoikkunat katon kaikilla lapeilla I; pulpettikattainen frontoni, jossa ovi I; lyhyet umpiräystäät III  
KUISTIT/PÄRVEKKEET... : umpikuisti, aumakattainen, pieniruutuiset ikkunat I; avoveranta, pystypuiset kaiteet järven puolella keskellä I; umpikuisti, pulpettikattainen keittiöpäädysä I; kuisti sisäkylmässä II; konki ja pystypinnaiset kaiteet rakennuksen molemmissa kerroksissa IV; konki ja ristikkokaiteet rakennuksen molemmissa kerroksissa VI  
KORISTEAIHEET/KAIVERR. : ikkunoiden ylälaudoissa valkoiset koristekuviot I  
KORISTEMAALAUKSET..... :  
POHJATYYPPI..... : päätykamareilla laajennettu keskeissalirakennus I; vinkkelirakennus II  
SALVOSTYYPPI..... : lyhyt nurkka II; pitkä nurkka III; pitkä nurkka IV; lyhyt nurkka V  
AITTATYYPPI..... : riviaitta, kaksikerroksinen IV; riviaitta, kaksikerroksinen VI  
MYLLYTYYPPI..... :  
UUNITYYPPI..... : kukkakuviainen kaakeliuuni (sali) I; vihreä kaakeliuuni (päätykamari) I; uusi kulmatakka (kamari) I  
RAKENNUSHISTORIA..... : Kotiranta on lohkottu Leppäkosken tilasta talon pojalle Kalle Leppäkoskelle. Talo siirtyi v. 1905 nimismies Oskari Paasikalliolle, joka toimi v. 1905-18 Kuhmoisten piirin nimismiehenä ja viljeli samalla Kotirannan tilaa. Oskari Paasikallio muutti v. 1918 Helsinkiin ja myi tilan v. 1927. Paasikallion jälkeen tilaa viljelivät vuokraviljelijöinä Niilo Liekka ja hänen tyttärensä perhe, Kärjen perhe. Simo Jaatinen on ostanut tilan v. 1945. Tilan aumakattoisen päärakennuksen on rakennuttanut kai nimismies Paasikallio v. 1898. Rakennuksessa oli 1930-luvulle



asti järven puolella katossa jyrkkä satulakattoinen frontoni sekä korkea ja kapea näkötorni, johon meni kapeat raput. Torni on hävitetty 1930-luvulla. Järven puolella on kevyt, harmaakiviperustuksen päälle tehty avoveranta, josta on suorat portaat alas. Verannalle johtaa pariovi ja oven molemmilla puolilla on ikkunat. Rakennuksen ikkunat ovat T-ikkunoita tai laajennettua T-mallia olevia ikkunoita, joissa ylälasia on jaettu pieniin ruutuihin. Rakennuksessa sisällä on peilipintaisia ovia. Jyväaitta on punatiiltä ja säterikaton välissä on ikkunoita. Pitkässä aittarakennuksessa on yhteensä 12 aittaa kahdessa kerroksessa. Aitat olivat kesäisin asuinkäytössä kun rouva Enni Sylvia Paasivuori piti talossa kesäsiirtolaa, ehkä 1920-luvulla. Rannassa on satulakattoinen uimakatos, jossa osa katosta kohoaa säterikaton tapaan ylemmäksi ja on kupera.

PIHAPIIRI/MAISEMA..... : Kotiranta; Kohde on kahden asuinrakennuksen, pitkän aittarakennuksen, liiterin, vanhan navetan, jyväaitan ja ruoka-aitan muodostama kokonaisuus. Rannassa on lisäksi uimahuone, osittain särkynyt venetalas, saunarakennus ja rantaan siirretty mökki. Pihassa on pensaita ja leikkimökki. Taloon johtaa Orivesi-Kuhmoinen maantieltä kuusikuja.

KULT.HIST.ARVO..... : Kotiranta on 12 rakennuksen muodostama maatilän pihapiiri. Tilalla on toiminut lasten kesäsiirtola 1920-luvulle asti. Osa rakennuksista, esimerkiksi uimahuone, leikkimökki, aitat, on rakennettu kesäsiirtolan käyttöön 1900-luvun alussa. Tilalla on 1800-luvun lopulla rakennettu, kartanoiden päärakennuksia muistuttava asuinrakennus; paikallinen historiallinen; paikallinen rakennushistoriallinen

LH.SUOJELUPÄÄTÖS..... :

RAK.TAI ASEMAKAAVA.... :

RAKENNUSSUOJELU..... :

KAAVAMÄÄRÄYKSET..... :

SÄILYMINEN..... : hyvä; Rakennukset ovat käytössä.

AVUSTUKSET..... :

LÄHTEET..... : Jaatinen Lauri, Raiskio Yrjö, Virtanen Irja 11.7. 1989; Poppius- Raevuori, Haarlan suku. 1936 Tampere. Oskari Paasikallio.

LIITTEET..... : 1. karttaliite, 2. kuvaliite, 3. kuvaliite

TÄYTTÄJÄ/PVM..... : Ranta Sirkka-Liisa 19890711; Lahnala Eija-Liisa 19900216.

LISÄTIEDOT..... :

Kuhmoinen  
Kotiranta

no: 204

2144 01 6832/545

1. asuinrakennus I
2. vanhempi asuinrakennus II
3. liiteri
4. navetta
5. juuääntä III
6. "pitääntä" IV
7. leikkimökki
8. uimahuone V
9. venetallas
10. ruoka-aita VI
11. saunarakennus VII
12. mökki

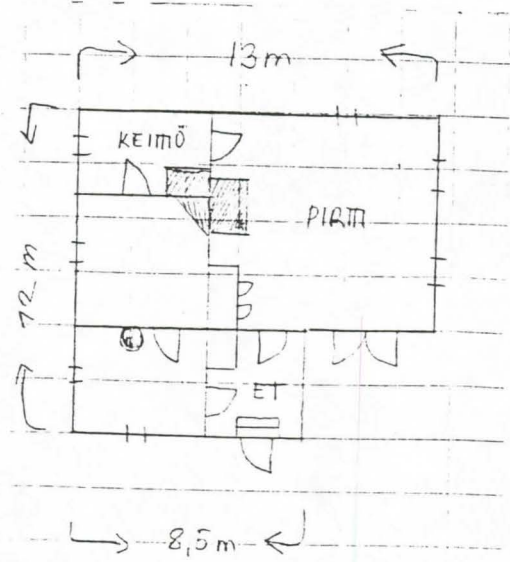
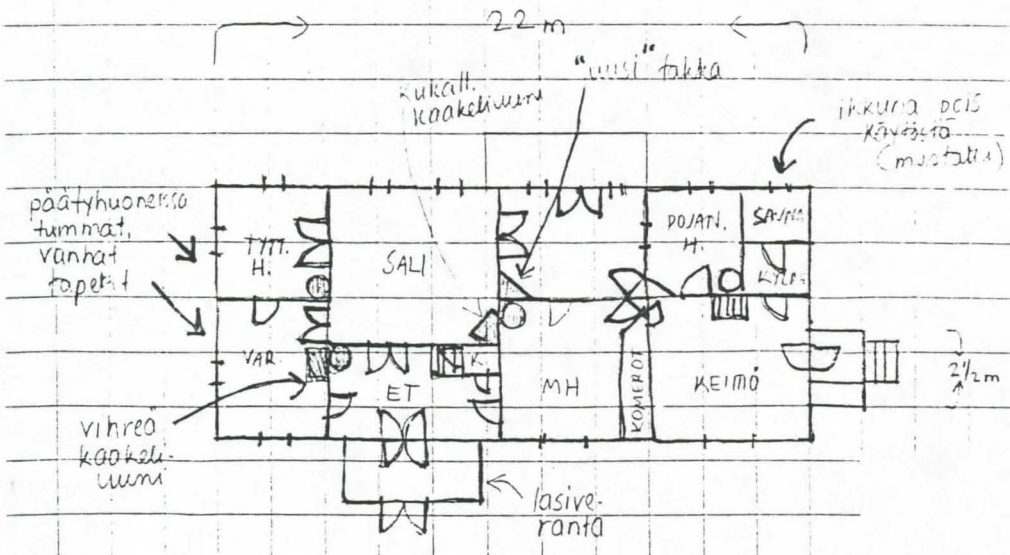
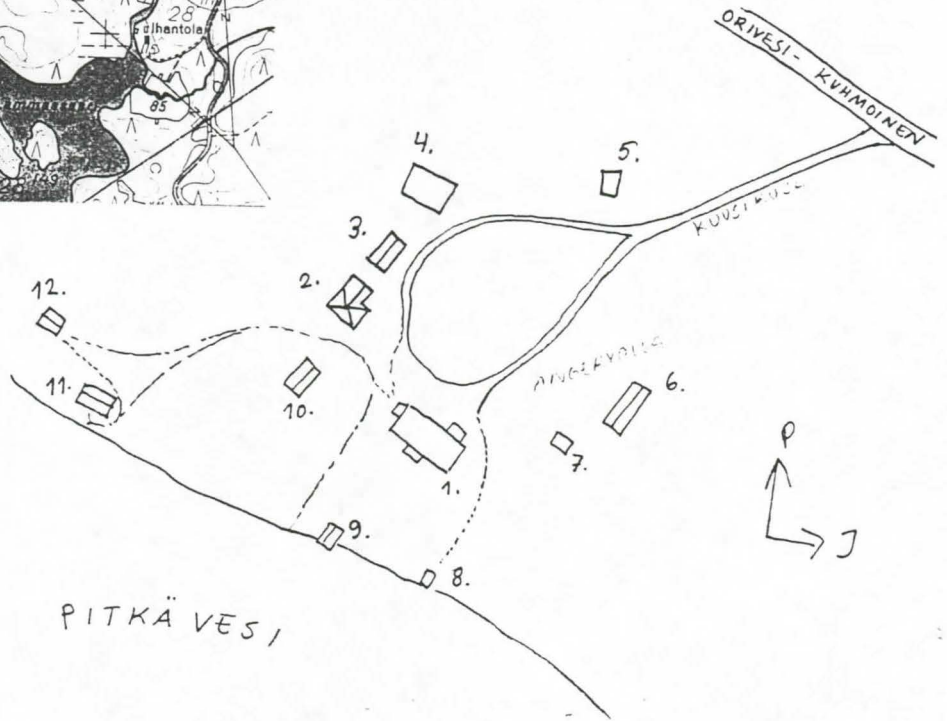



Kuhmoinen  
Kotiranta

no: 204



I

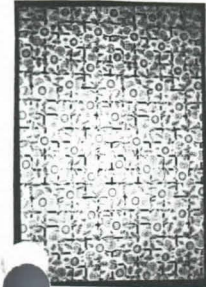
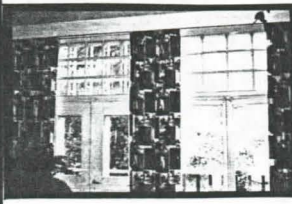
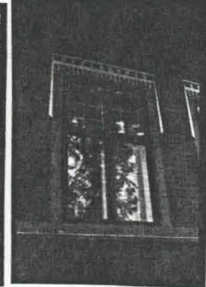
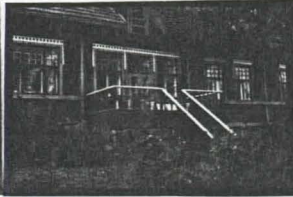
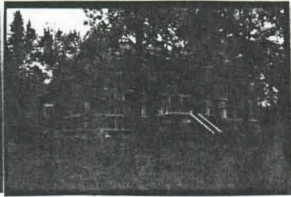

II

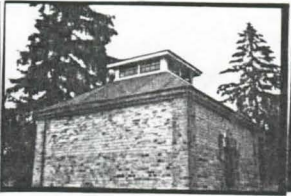

III

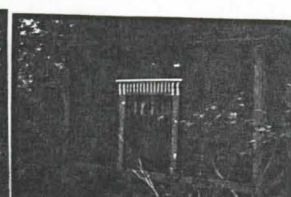

IV

Kuhmoinen  
Kotiranta

no: 204

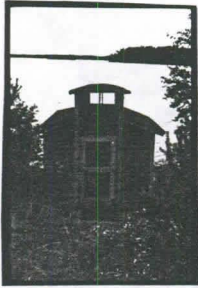

V

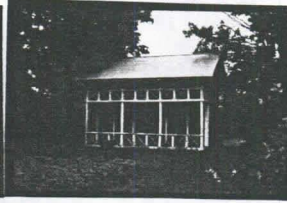
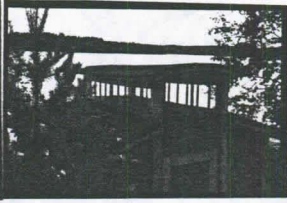

VI



VII

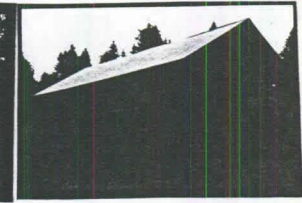



KOHDE..... : LEPISTÖ

KUNTA..... : Keski-Suomi; Kuhmoinen  
 KOHDETYYPPI..... : maatila; asuinrakennus I; aitta II; sauna III  
 SIJAINTPAIKKA..... : Leppäkoski; Päijälä; Kuhmoinen  
 OMISTAJUUS..... : Raiskio Laina; yksityinen  
 OMISTAJAN OSOITE..... : Raiskio Laina, 35270 Västilä  
 PERUSKARTTA/KOORDIN... : 2144 01 6833/544  
 KIINTEISTÖTUNNUS..... : Päijälä 28:17  
 INV.LOMAKE NRO..... : 205  
 NYKYINEN KÄYTTÖ..... : kesäasunto I; varasto II; sauna III  
 ALKUP. KÄYTTÖ..... : asuinrakennus I; aitta II; liiteri II; sauna III  
 RAKENNUSAIKA..... : 1912 I; 1930-39 II; 1912 III  
 SUUNNITTELIJA..... :  
 KORJAUSVUODET..... : 1970-79 I  
 PERUSTUS..... : nurkkakivet I; nurkkakivet II; nurkkakivet III  
 RUNKO..... : hirsi I; hirsi II; lauta II; hirsi III  
 KATE..... : pelti I; pelti II; päre III  
 ULKOVUORAUUS..... : pysty peiterima I; vuoraamaton II; vuoraamaton III  
 ULKOVÄRIT..... : punainen (S) I; valkoinen (L) I; ruskea (I) I; punainen (S) II;  
 valkoinen (L) II; maalaamaton (S) III; valkoinen (L) III  
 KERROSLUKU..... : 1 I; 1 II; 1 III  
 KUNTO..... : hyvä I; hyvä II; hyvä III  
 HUONELUKU..... : 2 II; pirtti; kamari  
 SISÄSEINIEN PINNAT.... :  
 MUKAVUUDET..... :  
 KORJAUKSET/LAAJENNUS.. : peltikatto laitettu (1970-79) I  
 RAKENNUSTYYLI..... :  
 IKKUNAMALLIT..... : 6-ruutuiset I  
 KATTOMUOTO..... : satula I; satula II; satula III  
 KATTO/RÄYSTÄSKORISTEET :  
 KUISTIT/PARVEKKEET.... : umpikuisti, satulakattoinen edessä keskellä I  
 KORISTEAIHEET/KAIVERR. :  
 KORISTEMAALAUKSET..... :  
 POHJATYYPPI..... : kaksihuoneinen pohja I  
 SALVOSTYYPPI..... : pitkä nurkka III  
 AITTATYYPPI..... : riviaitta I  
 MYLLYTYYPPI..... :  
 UUNITYYPPI..... :  
 RAKENNUSHISTORIA..... : Laina Raiskion vanhemmat, Iida ja Filemor Peltonen, rakensivat Lepistön tilan rakennukset 1910-luvulta lähtien. Tilan asuinrakennus ja sauna on rakennettu v. 1912, aitta-liiteri -rakennus vasta 1930-luvulla. Filemor Peltonen oli kotoisin Päijälän kylästä ja hän toimi osittain muurarina. Lepistön tilalla on peltoa 3,5 ha. Aitta-liiteri -rakennuksessa on hirsinen aittaosa ja sen jatkona lautarakenteinen liiteri. Asuinrakennukseen on tehty peltikatto 1970-luvulla. Rakennuksessa asui vakituisesti Veikko Peltonen vuoteen 1985 asti. Tämän jälkeen rakennus on ollut vain vähäisessä kesäkäytössä.  
 PIHAPIIRI/MAISEMA.... : Lepistö; Asuinrakennuksen, riviaitan ja saunan muodostama kokonaisuus aivan Leppäkoski-Västilä-kylätien varressa. Pihamaa on heinittynyt.  
 KULT.HIST.ARVO..... : Lepistö on tyypillinen 1900-luvun alussa, kylän laitamalle rakennettu mökki, joka on jäänyt viime vuosikymmeninä yksinomaan kesäkäyttöön; paikallinen historiallinen; paikallisen rakennushistoriallinen  
 LH.SUOJELUPÄÄTÖS..... :  
 RAK.TAI ASEMAKAAVA.... :  
 RAKENNUSSUOJELU..... :  
 KAAVAMÄÄRÄYKSET..... :  
 SÄILYMINEN..... : hyvä; Nykyiseen kesäkäyttöön soveltuva, mutta vakituisesti asunnoksi kaipaisi korjausta (ikkunat).Omistajalla halu säilyttää.  
 AVUSTUKSET..... :  
 LÄHTEET..... : Raiskio Laina, 22.2. 1990  
 LIITTEET..... : 1. karttaliite, 2. kuvaliite

TÄYTTÄJÄ/PVM..... : Ranta Sirkka-Liisa 19890714; Lahnala Eija-Liisa 19900222; Lahnala Eija-Liisa 19900312.  
LISÄTIEDOT..... :



Kuhmoinen  
Lepistö

no: 205

2144 01 6833/544

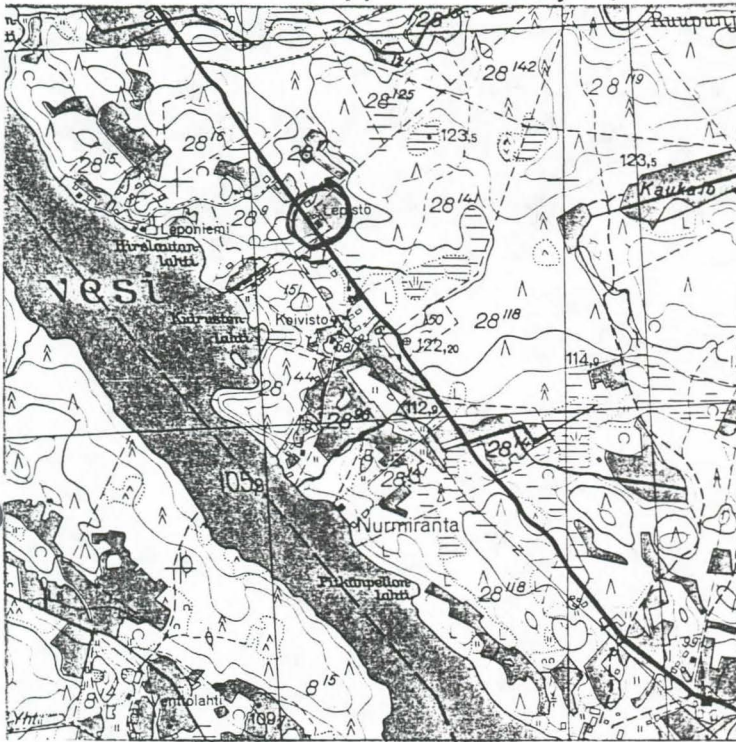

Kuhmoinen  
Lepistö

no: 205



I

II

III





KOHDE..... : LEPPÄKOSKI

KUNTA..... : Keski-Suomi; Kuhmoinen  
 KOHDETYYPPI..... : maatila; asuinrakennus I; pakarirakennus II; aitta III  
 SIJAINTPAIKKA..... : Leppäkoski; Päijälä; Kuhmoinen  
 OMISTAJUUS..... : Sihvo Marja ja Hannu; yksityinen  
 OMISTAJAN OSOITE..... : Sihvo Marja ja Hannu, 17930 Päijälä  
 PERUSKARTTA/KOORDIN... : 2144 01 6832/545  
 KIINTEISTÖTUNNUS..... : Päijälä 29:228  
 INV.LOMAKE\_NRO..... : 206  
 NYKYINEN KÄYTTÖ..... : asuinrakennus I; varasto II; aitta III; asuinrakennus III  
 ALKUP. KÄYTTÖ..... : asuinrakennus I; asuinrakennus II; aitta III; asuinrakennus III  
 RAKENNUSAIKA..... : 1880 I; 1800-1899 II; 1950-59 III; 1970-79 III  
 SUUNNITTELIJA..... :  
 KORJAUSVUODET..... : 1940-1959 I; 1973 I  
 PERUSTUS..... : luonnonkivi I; laasti I; luonnonkivi II; laasti II; betoni III  
 RUNKO..... : hirsi I; hirsi II; lauta III  
 KATE..... : tiili I; tiili II; tiili III  
 ULKOVOUORAUUS..... : vaakalauta I; pysty peiterima I; vuoraamaton II; pysty peiterima III  
 ULKOVÄRIT..... : vaaleanruskea (S) I; valkoinen (L) I; valkoinen (I) I; maalaamaton II;  
 punainen (S) III; valkoinen (L) III; valkoinen (I) III  
 KERROSLUKU..... : 1 I; 1 I; 2 III  
 KUNTO..... : hyvä I; hyvä II; hyvä III  
 HUONELUKU..... : 7 I; pirtti; keittiö; eteinen; huone 4 kpl; 4 II; pirtti; keittiö;  
 sali; kamari  
 SISÄSEINIEN PINNAT.... :  
 MUKAVUUDET..... : vesijohto I; viemäri I; sähkö I; vesijohto III; veimäri III; sähkö III  
 KORJAUKSET/LAAJENNUS.. : kuisti uusittu (1940-59) I; pirtistä erotettu WC ja kylpyhuone, ikkunat  
 uusittu, sisäpintoja uusittu (1973) I  
 RAKENNUSTYYLI..... :  
 IKKUNAMALLIT..... : 6-ruutuinen I; 8-ruutuinen II  
 KATTOMUOTO..... : satula ; , satulaII; satula III  
 KATTO/RÄYSTÄSKORISTEET : ruokakelloteline päädyssä II  
 KUISTIT/PARVEKKEET.... : umpikuisti, pulpettikattoinen edessä keskellä I; kogat ja ristikkokaiteet  
 molemmissa kerroksissa rakennuksen toisessa puolella II  
 KORISTEAIHEET/KAIVERR. :  
 KORISTEMAALAUKSET..... :  
 POHJATYYPPI..... : paritupa I; paritupa III  
 SALVOSTYYPPI..... : pitkä nurkka, sahanurkka II  
 AITTATYYPPI..... : riviaitta, kaksikerroksinen III  
 MYLLYTYYPPI..... :  
 UUNITYYPPI..... : uuni uusittu I  
 RAKENNUSHISTORIA..... : Leppäkosken talo perustettiin jo keskiajalla Päijälästä käsin Hukin ja  
 Kopolan maalle. 1500-luvun maakirjoissa Leppäkosken talo oli merkitty kuuluvaksi Löytäneen kylään,  
 mutta 1700-luvulla vahvistettiin, että talo oli osa Päijälän kylää ja jakokuntaa. Vuosisadan  
 vaihteessa Leppäkosken talon pihapiirissä oli asuinrakennus, pakarirakennus, yksikerroksinen  
 aittarakennus, jonka päädyssä oli poikittainen rakennusosa, navetta sekä navetan ja asuinrakennuksen  
 välissä kaksi pientä talousrakennusta. Rakennukset olivat kaikki melko uusia ja ne oli sijoitettu  
 neliömäisen pihan ympärille. Rakennukset oli myös maalattu punaiseksi, listat ja ikkuvuorilaudat  
 olivat valkoiset. Pakarirakennuksessa oli satulakattoinen ulkoneva kuisti. Asuinrakennuksessa oli  
 pyöreä lasikuisti ja ikkunoiden yläautojen päällä kolmiomaiset koristeet. Asuinrakennuksen kuisti on  
 muutettu pulpettikattoiseksi lasikuistiksi 1940-50-luvulla. Asuinrakennukseen v. 1973 tehdyssä  
 peruskorjauksessa uusittiin ikkunat entisen mallin mukaan, hiottiin ja lakattiin lattiat, uusittiin  
 ovet ja rakennettiin WC ja kylpyhuone. Pirtistä oli otettu lisätilaa keittiöön jo aiemmin. 1950-  
 luvulla purettiin pihasta vanhat aitat ja aittojen paikalle rakennettiin uusi aittarakennus.  
 Rakennuksessa oli alakerrassa ruoka-aitta ja miesten aitta sekä yläkerrassa vaateaitta. Päädyssä oli  
 karjanhoitajan asunto (huone ja keittiö). Rakennusta jatkettiin 1970-luvulla rakentamalla lämpökesku-  
 s, WC ja kylpyhuone. Asunto on nykyisin talonväen käytössä. Talon navetta on rakennettu v. 1953. Tien  
 toisella puolella on 1970-luvulla rakennettu liiteri. Pakarirakennuksessa on sisäänpäin aukeavat  
 ovet. Seinähirsien välissä ja ikkunavuorilautojen alla on eristeenä tuohta. Ikkunat ovat 8-ruutuiset

ja niissä on leveät palkistokehykset.

PIHAPIIRI/MAISEMA..... : Leppäkoski; Kohde on asuinrakennuksen, vanhan pakarirakennuksen, kaksikerr-  
oksisen aitan, navetan ja 1970-luvulla rakennetun liiterirakennuksen muodostama pihapiiri. Maantien  
varressa on latoja ja jyväättä. Pihapiiri sijaitsee Läppäkoski - Längelmäki -tien varressa, peltojen  
keskellä.

KULT.HIST.ARVO..... : Leppäkoski on Päijälän alueen asutushistoriaan liittyvä, 1500-luvulla  
perustettu kantatila. Pihapiirissä on kaksi 1800-luvun lopulla rakennettua asuinrakennusta, toista  
rakennusta on kunnostettu useassa eri vaiheessa. Rakennukset sijaitsevat Leppäkosken kylämaiseman  
kannalta merkittäväällä paikalla kylätien varrella; paikallinen historiallinen; paikallinen  
rakennushistoriallinen

LH.SUOJELUPÄÄTÖS..... :

RAK.TAI ASEMAKAAVA.... :

RAKENNUSSUOJELU..... :

KAAVAMÄÄRÄYKSET..... :

SÄILYMINEN..... : hyvä; Rakennukset ovat hyväkuntoisia ja ne ovat asuin- ja varastokäytössä.

AVUSTUKSET..... :

LÄHTEET..... : Sihvo Hannu ja Marja 11.7. 1989; Suvanto Seppo, Kuhmoisten historia. 1965.  
Lahti. 105, 445.

LIITTEET..... : 1. karttaliite, 2. kuvaliite

TÄYTTÄJÄ/PVM..... : Ranta Sirkka-Liisa 19890711; Lahnala Eija-Liisa 19900216.

LISÄTIEDOT..... :



Kuhmoinen  
Leppäkoski

no: 206

2144 01 6832/545

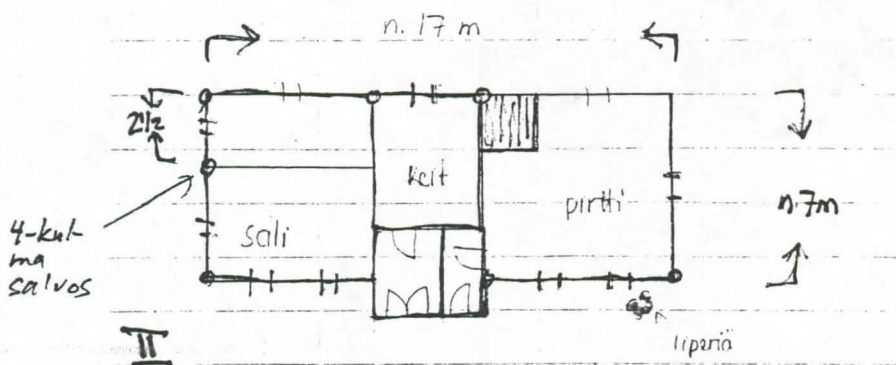
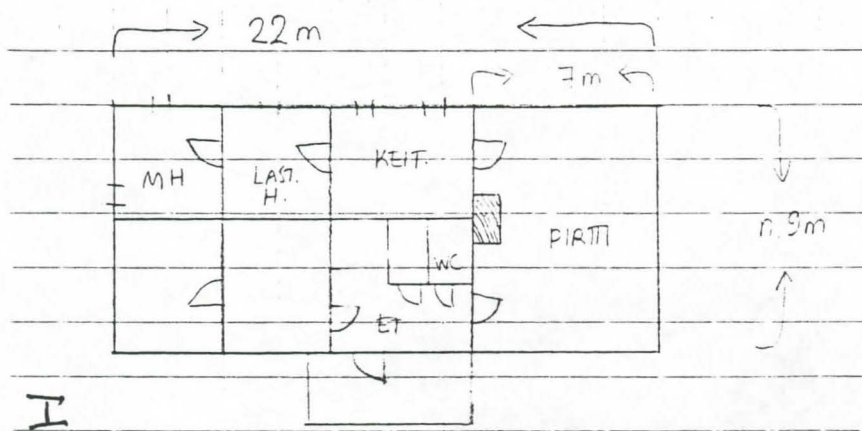
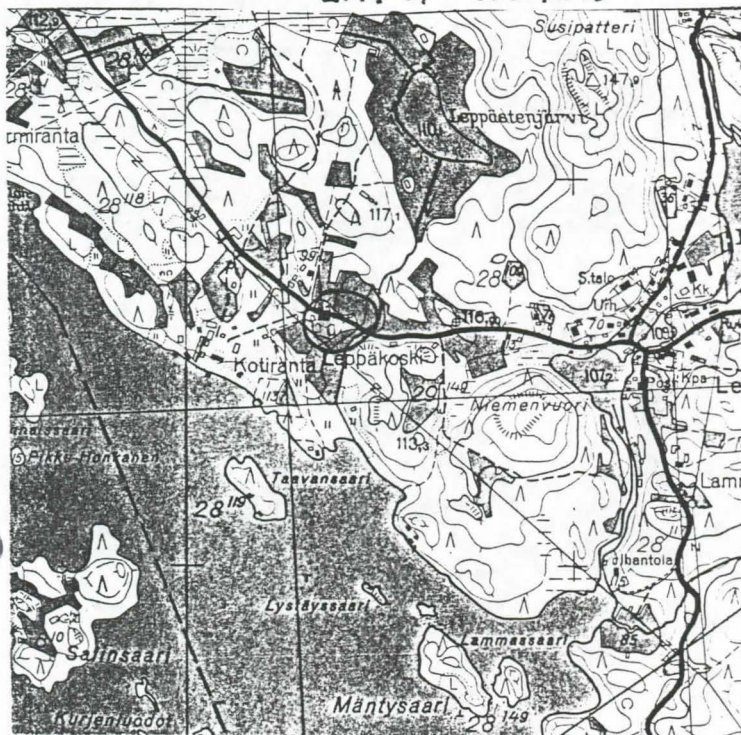



Kuhmoinen  
Leppäkoski

no: 206

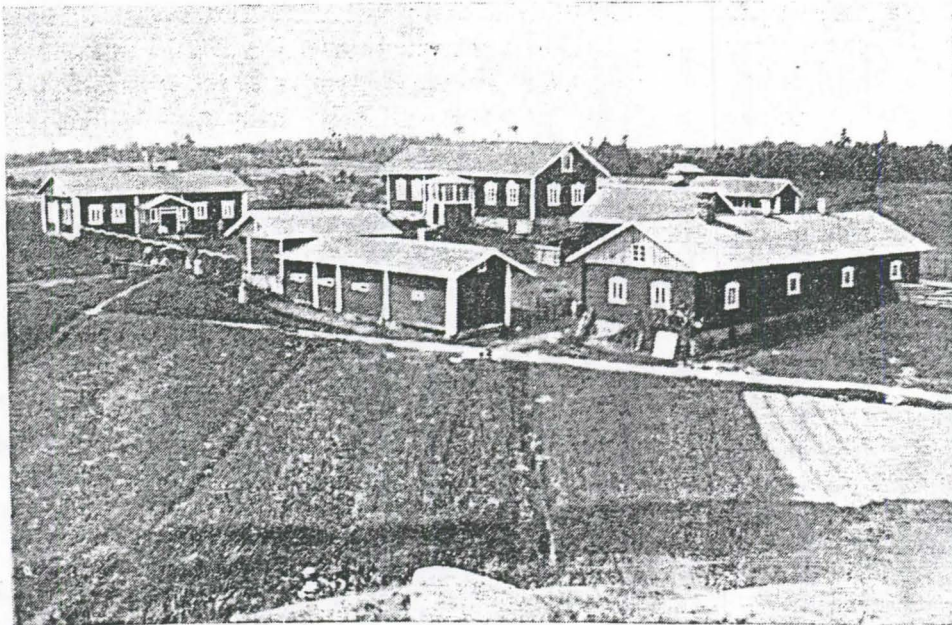
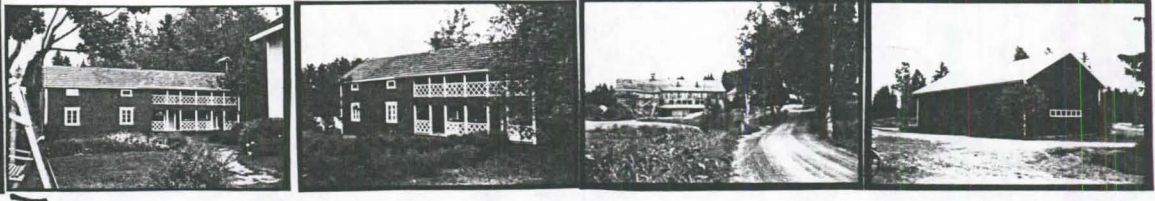
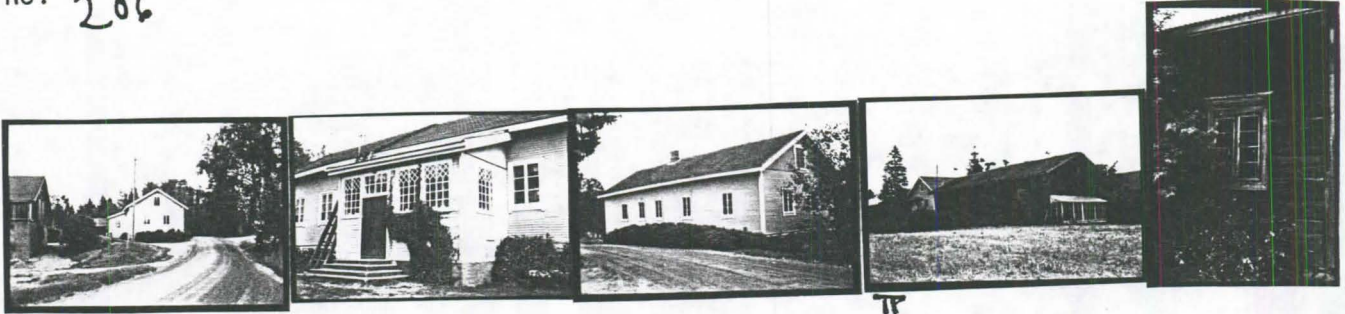

Leppäkosken tilan rakennukset vuosisadan vaihteessa. Tilan omisti silloin Juho Koskinen. Rakennukset ovat kaikki melkoisen uusia, mutta sijoitettu vielä neliöön pihan ympärille.

Sekä mies- että karjapihaa ympäröi aita. Valok. K. A. Varmavuori. HM.

SUVANTO 1965, s. 445.



KOHDE..... : MÄENTAUSTA; MÄKI-MIKKOLA; TORPPALA

KUNTA..... : Keski-Suomi; Kuhmoinen  
KOHDETYYPPI..... : maatila; asuinrakennus I; sauna II; aitta III; liiteri IV; talli V; navetta VI; riihi VII  
SIJAINTIIPAikka..... : Leppäkoski; Päijälä; Kuhmoinen  
OMISTAJUUS..... : Lehto Erkki; yksityinen  
OMISTAJAN OSOITE..... : Lehto Erkki, Tampereentien 20 C 27, 37500 Lempäälä  
PERUSKARTTA/KOORDIN... : 2144 01 6834/543  
KIINTEISTÖTUNNUS..... : Päijälä 28:130  
INV.LOMAKE NRO..... : 207  
NYKYINEN KÄYTTÖ..... : kesäasunto I; sauna II; aitta III; puuliiteri IV; varasto IV; varasto V; ulkokuone V; varasto VI; varasto VII  
ALKUP. KÄYTTÖ..... : asuinrakennus I; sauna II; jyvääitta III; ruoka-aitta III; kärryliiteri IV; puuliiteri IV; talli V; navetta VI; riihi VII  
RAKENNUSAIKA..... : 1897-99 I; 1920-29 II; 1920-29 III  
SUUNNITTELIJA..... :  
KORJAUSVUODET..... :  
PERUSTUS..... : luonnonkivi I; laasti I; nurkkakivet I; luonnonkivi II; nurkkakivet III; nurkkakivet IV; nurkkakivet V; luonnonkivet VI; nurkkakivet VII  
RUNKO..... : hirsi I; hirsi II; lauta II; hirsi III; lauta III; hirsi IV; lauta IV; hirsi V; lauta V; hirsi VI; hirsi VII; lauta VII  
KATE..... : huopa I; pelti II; pelti III; pelti IV; huopa V; huopa VI; pelti VII  
ULKOVUORAUS..... : vuoraamaton I; vuoraamaton II; vuoraamaton III; vuoraamaton IV; vuoraamaton V; vuoraamaton VI; vuoraamaton VII  
ULKOVÄRIT..... : maalaamaton (S) I; valkoinen (L) I; valkoinen (I) I; maalaamaton II; maalaamaton III; maalaamaton IV; maalaamaton V; maalaamaton VI; maalaamaton VII  
KERROSLUKU..... : 1 I; 1 II; 1 III; 1 IV; 1 V; 1 VI; 1 VII  
KUNTO..... : hyvä I; hyvä II; hyvä III; hyvä IV; hyvä V; hyvä VI; hyvä VII  
HUONELUKU..... : 5 I; pirtti; eteinen; keittiö; kamari; peräkamari  
SISÄSEINIEN PINNAT... :  
MUKAVUODET..... :  
KORJAUKSET/LAAJENNUS.. :  
RAKENNUSTYYLI..... :  
IKKUNAMALLIT..... : 6-ruutuinen I  
KATTOMUOTO..... : satula I; satula II; satula III; satula IV; satula V; satula VI; satula VII  
KATTO/RÄYSTÄSKORISTEET :  
KUISTIT/PARVEKKEET... : umpikuisti, satulakattoinen, lautaa I; ulkoneva rinta ja ovien edessä konki III  
KORISTEAIHEET/KAIVERR. :  
KORISTEMAALAUKSET..... :  
POHJATYYPPI..... : eteiskamarillinen paritupa I  
SALVOSTYYPPI..... : pitkä sahanurkka I; lyhyt nurkka, lohenpyrstösälvos II; pitkä kuusikulmainen sulkanurkka III; pitkä sahanurkka IV; pitkä kuusikulmainen sulkanurkka V; lyhyt nurkka, lohenpyrstösälvos VI; pitkä, kuusikulmainen sulkanurkka VII  
AITTATYYPPI..... : riviaitta, ulkoneva rinta III  
MYLLYTYYPPI..... :  
UUNITYYPPI..... : takkauuni I  
RAKENNUSHISTORIA..... : Mäentausta on Ojasen talon torppa, jota Ojasen poika Juho Jaakonpoika siirtyi viljelemään v. 1836. Kuhmoisten historian mukaan Mäentausta eli Mäkimikkola mainitaan v. 1810 ensikerran Leppäkosken talon torppana. Tilan vanha asuinrakennus on ollut kärryliiteriä vastapäätä. Tilan nykyisestä asuinrakennuksesta kamarit ja keittiö ovat olleet Tyyne Taipaleen muistitiedon mukaan talon valmistumisen jälkeen aluksi ilman muureja ja lattiaa ehkä myös ilman välikattoa. Kamarin pää on nurkkakivillä. Rakennuksen kuisti on lautakuisti, jossa on pariovet ja pieniruutuiset ikkunat. Ulko-oven yläpuolella on lyhyt lippakatos. Aittarakennukseen on yhdistetty toisiinsa lautaseinillä kaksi erillistä hirsikehikkoa. Tallirakennus on kaksiosainen ja rakennuksen päädyssä on lautarakenteinen ulkokuone. Riihestä on osa purettu pois. Pihapiirissä on rehulato, jossa osittain on muovikatto. Pihasata on purettu pois vanha aittarakennus, mikä oli kala-aitta ja metsästysvälineiden säilytyspaikka.

PIHAPIIRI/MAISEMA..... : Mäentausta; Pihapiirissä on hirsipintainen asuinrakennus, riviaitta, liiteri, talli, navetta, sauna, rehulato ja riihi ryhmittyneenä melko tiiviiseen ryhmään tie molemmille puolille.

KULT.HIST.ARVO..... : Mäentausta on 1800-luvulla perustettu torppa, nykyiset rakennukset on rakennettu 1800-luvun lopulla ja 1900-luvun alussa. Rakennukset ovat säilyneet verraten alkuperäisessä asussaan; paikallinen historiallinen; paikallinen rakennushistoriallinen

LH.SUOJELUPÄÄTÖS..... :

RAK.TAI ASEMAKAAVA.... :

RAKENNUSSUOJELU..... :

KAAVAMÄÄRÄYKSET..... :

SÄILYMINEN..... : hyvä; Rakennukset ovat hyväkuntoisia ja kohde on kesäasuntona.

AVUSTUKSET..... :

LÄHTEET..... : Lehto Erkki 14.7. 1989; Suvanto Seppo Kuhmoisten historia. 1965. Lahti. 194. Erkki Lehdon kirje Sirkka-Liisa Rannalle kesällä 1989, kirjeessä Tyyne Taipaleen kertomaa muistitietoa.

LIITTEET..... : 1. karttaliite, 2. kuvaliite

TÄYTTÄJÄ/PVM..... : Ranta Sirkka-Liisa 19890714; Lahnala Eija-Liisa 19900221.

LISÄTIEDOT..... :



Kuhmoinen  
Mäntäusta, Torppala

no: 207

2144 01 6834/543

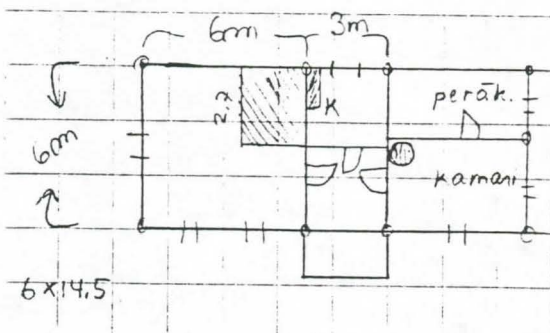
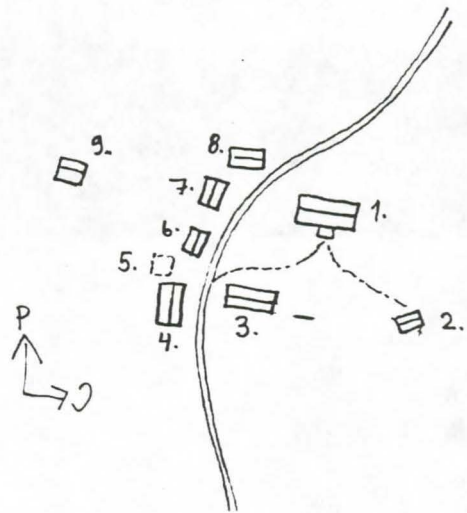
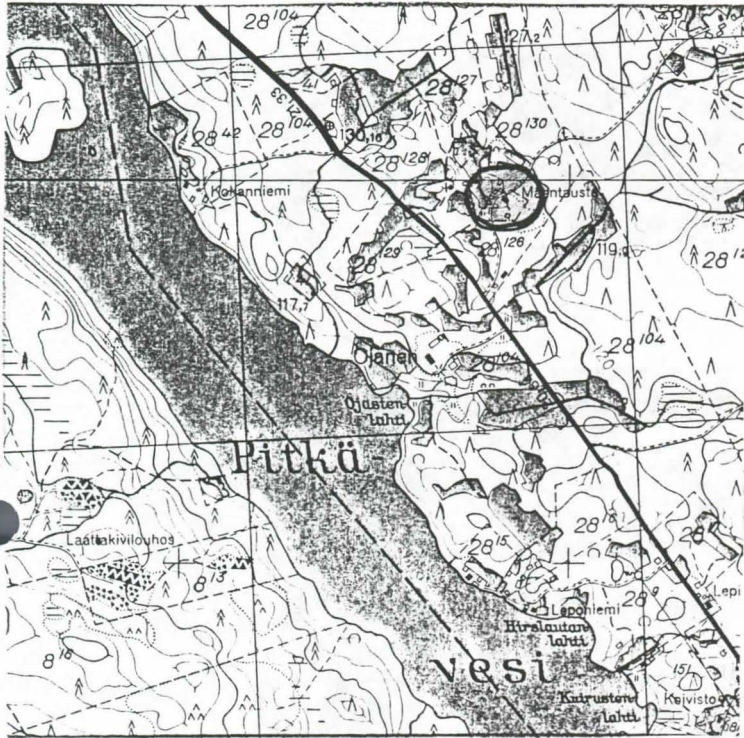

1. asuinrakennus I
2. sauna II
3. aitta III
4. käreylähti + puulähti IV
5. purottu aitta
6. talli V
7. navetta VI
8. rehulato
9. rühen jäanteite VII

Kuhmoinen  
Mäentausta, Torppala

no: 207



I

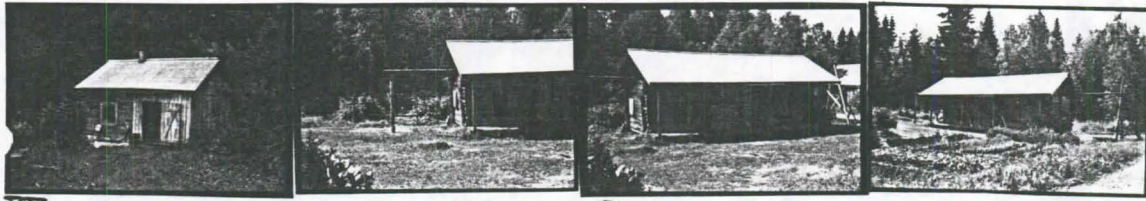

II

III



IV

V

VI VI



VII



KOHDE..... : MÄNTYMÄKI; LEPPÄKOSKEN ENTINEN TYÖVÄENTALO

KUNTA..... : Keski-Suomi; Kuhmoinen  
 KOHDETYYPPI..... : seuratalo; asuinrakennus I; varastorakennus II  
 SIJAINTIPAIKKA..... : Leppäkoski; Päijälä; Kuhmoinen  
 OMISTAJUUS..... : Salopuro Risto; yksityinen  
 OMISTAJAN OSOITE..... : Salopuro Risto, Leppäkoski, 17800 Kuhmoinen  
 PERUSKARTTA/KOORDIN... : 2144 01 6832/546  
 KIINTEISTÖTUNNUS..... : Päijälä 28:28  
 INV.LOMAKE NRO..... : 208  
 NYKYINEN KÄYTTÖ..... : asuinrakennus I; varasto II  
 ALKUP. KÄYTTÖ..... : asuinrakennus I  
 RAKENNUSAIKA..... : 1939 I  
 SUUNNITTELIJA..... :  
 KORJAUSVUODET..... : 1987-89 I  
 PERUSTUS..... : betoni I; luonnonkivet I  
 RUNKO..... : hirsii I  
 KATE..... : pelti I  
 ULKOVUOROUS..... : pysty peiterima I  
 ULKOVÄRIT..... : punainen (S) I; valkoinen (L) I; valkoinen (I) I  
 KERROSLUKU..... : 1 I; 1 II  
 KUNTO..... : hyvä I; hyvä II  
 HUONELUKU..... : 7 I; sauna; keittiö; asuinhuone 2; eteinen; entinen näyttämötila;  
 entinen sali  
 SISÄSEINIEN PINNAT.... :  
 MUKAVUODET..... : vesijohto; viemäri; sähkö  
 KORJAUKSET/LAAJENNUS.. : katto ja räystäät uusittu, sähköt ja vesijohdot uusittu (1987-89)  
 RAKENNUSTYYLI..... :  
 IKKUNAMALLIT..... : T-ikkuna, 6-ruutuinen I  
 KATTOMUOTO..... : satula I; satula II  
 KATTO/RÄYSTÄSKORISTEET :  
 KUISTIT/PARVEKKEET... : avokuisti, satulakattoinen edessä keskellä I  
 KORISTEAIHEET/KALVERR. :  
 KORISTEMAALAUKSET..... :  
 POHJATYYPPI..... :  
 SALVOSTYYPPI..... :  
 AITTATYYPPI..... :  
 MYLLYTYYPPI..... :  
 UUNITYYPPI..... :  
 RAKENNUSHISTORIA..... : Mäntymäessä oli alunperin poliisi Salinin perheen asuinrakennus. Myöhemmin talo siirtyi Kalle Lehdolle (Lehto-Kalle), joka asui itse talon saunarakennuksessa ja varsinaisessa asuinrakennuksessa oli vuokralaisia. 1920-30-luvun vaihteessa Mäntymäen asuinrakennus oli hirsipinta-  
 inen, lyhytnurkkainen rakennus, jossa oli mansardikatto. Rakennuksessa oli korkea ja kapea lautakuisti ja kuusiruutuiset T-ikkunat. Leppäkoskelle perustettiin työväenyhdistys v. 1906. Kymmenen vuoden kuluttua oli valittu rakennustoimikunta, mutta syksyllä 1918 konstaapeli Unnaslahti myi kaikki yhdistyksen hankkimat rakennustarpeet. Vuonna 1939 ryhdyttiin työväenyhdistyksessä uudelleen työväentalon rakentamiseen. Kalle Lehdolta ostettiin Mäntymäen tontti ja siinä olleet rakennukset. Työväentalo rakennettiin jatkamalla keittiön, huoneen ja eteisen muodostamaa rakennusta salilla eteisellä ja näyttämöllä. Työväenyhdistys lopetti toimintansa ja myi talonsa 1960-luvulla. Rakennuksen nykyinen omistaja on tehnyt sisätiloissa korjaustyöitä vuodesta 1987 lähtien.  
 PIHAPIIRI/MAISEMA.... : Mäntymäki; Tontilla on entisen työväentalorakennuksen lisäksi kellari ja pieni varastorakennus. Kohde sijaitsee jyrkän mäen päällä metsän keskellä.  
 KULT.HIST.ARVO..... : Mäntymäki liittyy Kuhmoisten työväenyhdistysten historiaan. Kohde on tyyppillinen 1920-1940-luvun työväentalorakennus; paikallinen historiallinen; paikallinen rakennushistoriallinen  
 LH.SUOJELUPÄÄTÖS..... :  
 RAK.TAI ASEMAKAAVA.... :  
 RAKENNUSSUOJELU..... :  
 KAAVAMÄÄRÄYKSET..... :  
 SÄILYMINEN..... : hyvä; Nykyinen omistaja on tehnyt rakennuksen sisätiloissa kunnostustöitä

vuodesta 1987 lähtien.

AVUSTUKSET..... :

LÄHTEET..... : Risto Salopuron äiti 10.67. 1989; Leppäkosken ty:n arkisto. Työväen arkisto. Helsinki. historiikki v. 1906-1946, toimintakertomus vuodelta 1946. Anttila, Veikko Päijälä Kylä Hämeessä. Keski-Suomen museon julkaisuja. 1989. Jyväskylä. 20-22. Valokuva Mäntymäen asuinrakennuksesta 1920-30-luvulla. Keski-Suomen museon kuva-arkisto.

LIITTEET..... : 1. karttaliite, 2. kuvaliite

TÄYTTÄJÄ/PVM..... : Ranta Sirkka-Liisa 19890710; Lahnala Eija-Liisa 19900215.

LISÄTIEDOT..... :



Kuhmoinen  
Ent. työväentalo, Mäntymäki

no: 208

2144 01 6832/546

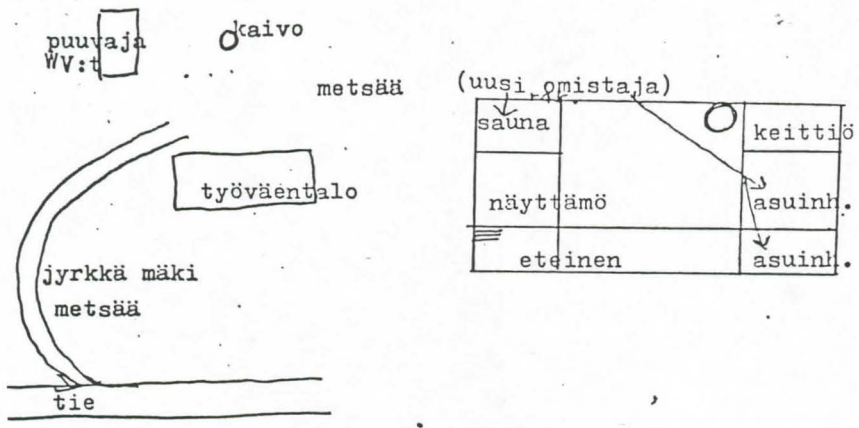
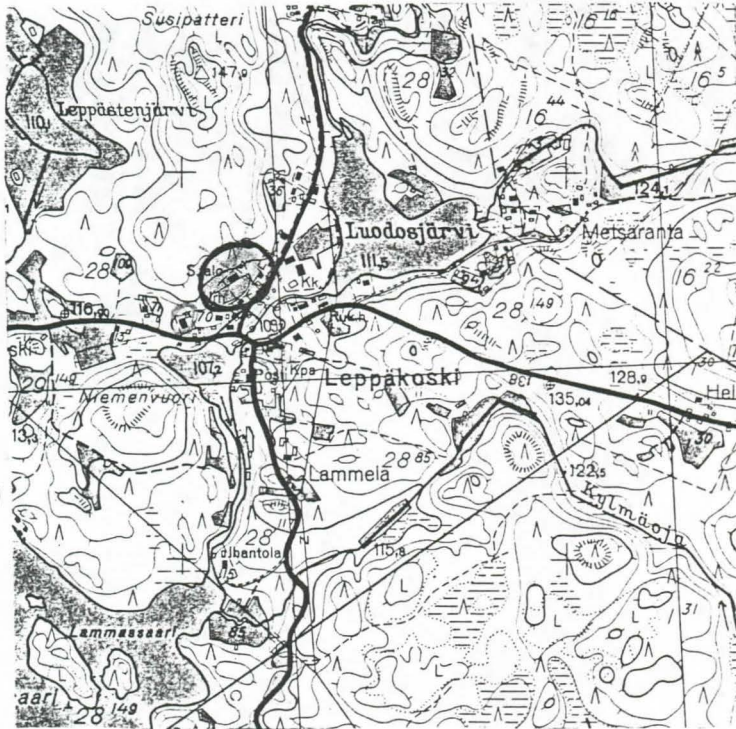

Kuhmoinen

Ent. työväentalo, Mäntymäki

no: 208





KOHDE..... : OJANEN

KUNTA..... : Keski-Suomi; Kuhmoinen  
KOHDETYYPPI..... : maatalo; asuinrakennus I  
SIJAINNINPAIKKA..... : Leppäkoski; Päijälä; Kuhmoinen  
OMISTAJUUS..... : Jormakka Mauri; yksityinen  
OMISTAJAN OSOITE..... : Jormakka Mauri, Tampere  
PERUSKARTTA/KOORDIN... : 2144 01 6834/543  
KIINTEISTÖTUNNUS..... : Päijälä 28:233  
INV.LOMAKE NRO..... : 209  
NYKYINEN KÄYTTÖ..... : kesäasunto I  
ALKUP. KÄYTTÖ..... : asuinrakennus I  
RAKENNUSAIKA..... :  
SUUNNITTELIJA..... :  
KORJAUSVUODET..... :  
PERUSTUS..... : harmaakivi I  
RUNKO..... : hirsi I  
KATE..... : saunapelti I  
ULKOVUOROUS..... : pysty peiterima I  
ULKOVÄRIT..... : valkoinen (S) I  
KERROSLUKU..... : 1 I  
KUNTO..... : hyvä I  
HUONELUKU..... :  
SISÄSEINIEN PINNAT... :  
MUKAVUODET..... :  
KORJAUKSET/LAAJENNUS.. : kuistia uusittu I; osaan rakennusta uusittu ikkunat I  
RAKENNUSTYYLI..... :  
IKKUNAMALLIT..... : 6-ruutuinen I  
KATTOMUOTO..... : satula I  
KATTO/RÄYSTÄSKORISTEET :  
KUISTIT/PARVEKKEET... : umpikuisti, kaksiosainen, kuistien välillä pulpettikattoinen lasiveranta  
KORISTEAIHEET/KAIVERR. :  
KORISTEMAALAUKSET.... :  
POHJATYYPPI..... :  
SALVOSTYYPPI..... :  
AITTATYYPPI..... :  
MYLLYTYYPPI..... :  
UUNITYYPPI..... :  
RAKENNUSHISTORIA..... : Ojases tila on ollut ennen nykyistä omistajaa Eloheimon ja Nousiaisen omistuksessa. Sota-aikana talossa asui siirtolaisia. Asuinrakennuksen toista päätä on korjattu. Ikkunoista puuttuu edelleen vuorilaudat. Kuisti on vaakalautaa. Kuistin ikkunat on uusittu. Ikkunoissa on yhtenäiset lasit ja lasien välissä irralliset ristikot. Rakennuksen seinissä on pirttiosassa sekä toisessa päädyssä tukiföljarit. rakennuksen toinen piippu on purettu pois ja toinen on uusittu.  
PIHAPIIRI/MAISEMA.... : Ojanes; Asuinrakennuksen, varastorakennuksen ja riiehen muodostama pihapiiri Leppäkoski-Västilä -maantien ja Pitkävesi-järven välissä. Asuinrakennus sijaitsee pienellä kumpareella.  
KULT.HIST.ARVO..... : Ojases asuinrakennus on tyyppillinen mahdollisesti 1900-luvun alussa rakennettu maatalon päärakennus; paikallinen rakennushistoriallinen  
LH.SUOJELUPÄÄTÖS..... :  
RAK.TAI ASEMAKAAVA... :  
RAKENNUSSUOJELU..... :  
KAAVAMAÄRÄYKSET..... :  
SÄILYMINEN..... : hyvä; Rakennus on kesäkäytössä ja sitä on kunnostettu viime vuosina.  
AVUSTUKSET..... :  
LÄHTEET..... :  
LIITTEET..... : 1. karttaliite, 2. kuvaliite  
TÄYTTÄJÄ/PVM..... : Ranta Sirkka-Liisa 19890714; Lahnala Eija-Liisa 19900315  
LISÄTIEDOT..... :

Kuhmoinen  
Ojanen

no: 209

2144 01 6834/543

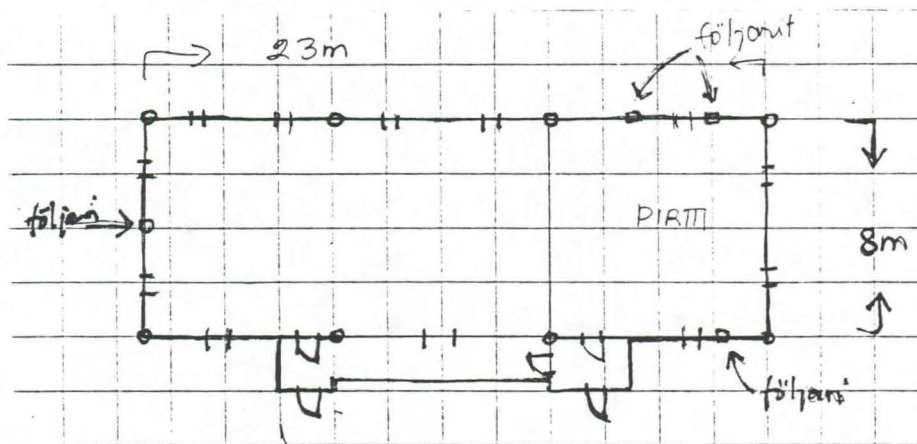



Kuhmoinen  
Ojanen

no: 209

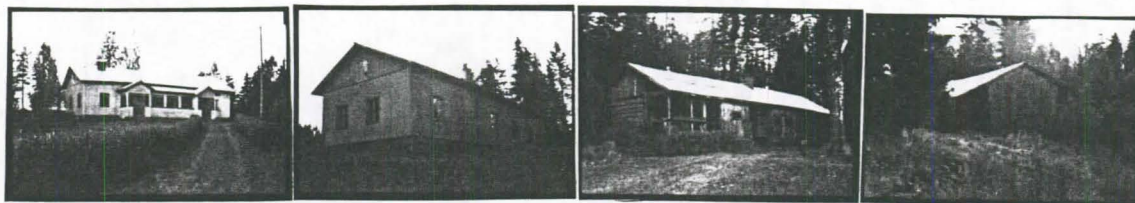

I

KOHDE..... : PÄIJÄLÄN KOULU; LEPPÄKOSKEN KOULU

KUNTA..... : Keski-Suomi; Kuhmoinen  
 KOHDETYYPPI..... : koulu; koulurakennus I; asuinrakennus II  
 SIJAINNINPAIKKA..... : Leppäkoski; Kuhmoinen  
 OMISTAJUUS..... : Kuhmoisten kunta; kunta  
 OMISTAJAN OSOITE..... : Kuhmoisten kunta, 17800 Kuhmoinen  
 PERUSKARTTA/KOORDIN... : 2144 01 6832/546  
 KIINTEISTÖTUNNUS..... : Päijälä 28:20  
 INV.LOMAKE NRO..... : 210  
 NYKYINEN KÄYTTÖ..... : koulurakennus I; asuinrakennus II; koulurakennus II  
 ALKUP. KÄYTTÖ..... : koulurakennus I; asuinrakennus II, koulurakennus II  
 RAKENNUSAIKA..... : 1918 I; 1952 II  
 SUUNNITTELIJA..... : Viertiö Yrjö II  
 KORJAUSVUODET..... :  
 PERUSTUS..... : harmaakivi I; betoni II  
 RUNKO..... : hirsi I; lauta II  
 KATE..... : saumapelti I; tiili II  
 ULKOVUOROUS..... : pysty peiterima I; vaaka avoponttilaudoitus II  
 ULKOVÄRIT..... : vaaleanruskea (S) I; valkoinen (L) I; valkoinen (I) I; punainen (K) I;  
 vaaleanruskea (S) II; valkoinen (L) II; valkoinen (I) II  
 KERROSLUKU..... : 1 I; 1 II  
 KUNTO..... : hyvä I; hyvä II  
 HUONELUKU..... :  
 SISÄSEINIEN PINNAT.... :  
 MUKAVUODET..... : vesijohto I; viemäri I; sähkö I; vesijohto II; viemäri II; sähkö II  
 KORJAUKSET/LAAJENNUS.. :  
 RAKENNUSTYYLI..... :  
 IKKUNAMALLIT..... : T-ikkuna I; standardi II  
 KATTOMUOTO..... : satula I; satula II  
 KATTO/RÄYSTÄSKORISTEET : tympanon koristeet päädyissä I  
 KUISTIT/PARVEKKEET... : satulakattoiset lipat ovien yläpuolella I; satulakattoiset avokuistit pihan  
 puolella II  
 KORISTEAIHEET/KAIVERR. :  
 KORISTEMAALAUKSET..... :  
 POHJATYYPPI..... :  
 SALVOSTYYPPI..... :  
 AITTATYYPPI..... :  
 MYLLYTYYPPI..... :  
 UUNITYYPPI..... :  
 RAKENNUSHISTORIA..... : Päijälän koulupiiri sisältyi jo vuosina 1896 ja 1899 hyväksytyihin  
 koulupiirijakoihin. Koulupiiristä käytettiin nimitystä Pukaran piiri. Kyläläiset anoivat koulun  
 perustamista jo v. 1905, mutta vasta v. 1909 kunta päätti perustaa koulun Leppäkoskelle. Koulu  
 aloitti toimintansa syksyllä 1912 vuokratiloissa Leppäkosken rukoushuoneessa. Oma koulurakennus  
 valmistui v. 1918 K.V. Paaterin Leppäkosken talon maasta lahjoittamalle tontille. Tonttiin oli  
 ostettu lisämaata 1 ha. 1920-luvulta lähtien Leppäkosken koulussa kävi oppilaita myös Längelmäen  
 kunnan puolelta. Koululla toimi 36-viikkoinen alakoulu vuodesta 1921 lähtien, mutta v. 1937 alakoulu  
 supistui 18-viikkoiseksi oppilaiden vähennyttyä. Vuonna 1947 vuokrattiin lisää koulutilaa Leppäkosken  
 rukoushuoneelta. Vuonna 1952 koululle valmistui Yrjö Viertiön suunnittelema lisärakennus, jossa oli  
 opettajan asunto, koulukeittola, vahtimestarin asunto ja ruokailutila, mikä toimi myös käsityöluokka-  
 na.  
 PIHAPIIRI/MAISEMA.... : Päijälän koulu; Pihassa on kaksi koulurakennusta ja ulkorakennus. Kohde  
 sijaitsee Leppäkosken kylän keskustassa.  
 KULT.HIST.ARVO..... : Päijälän koulu liittyy Kuhmoisten koululaitoksen historiaan. Koulun  
 rakennukset ovat rakennushistoriallisesti tyypillisiä 1910-1920-luvun ja 1950-luvun koulurakennuksia;  
 paikallinen historiallinen; paikallinen rakennushistoriallinen  
 LH.SUOJELUPÄÄTÖS..... :  
 RAK.TAI ASEMAKAAVA.... :  
 RAKENNUSUOJELU..... :  
 KAAVAMÄÄRÄYKSET..... :



SÄILYMINEN..... : hyvä; Rakennukset ovat Kuhmoisten kunnan omistuksessa ja tiloissa toimii edelleen ala-aste.  
AVUSTUKSET..... :  
LÄHTEET..... : Rauhala, Pentti Satavuotinen Kuhmoisten koululaitos 1881-1981. 1981, Jämsä.,25-27, 65-67, 110-112.  
LIITTEET..... : 1. karttaliite, 2. kuvaliite  
TÄYTTÄJÄ/PVM..... : Ranta Sirkka-Liisa 19890707; Lahnala Eija-Liisa 19900214.  
LISÄTIEDOT..... :





Kuhmoinen  
Päijälän koulu, ent. Leppäkosken koulu

no: 210



I

II

KOHDE..... : PÄIJÄLÄN PIRTTI

KUNTA..... : Keski-Suomi; Kuhmoinen  
 KOHDETYYPPI..... : seurantalo; kokoontumistila I  
 SIJAINNINEN..... : Leppäkoski; Kuhmoinen  
 OMISTAJUUS..... : Päijälän pienviljelijäyhdistys; yhdistys  
 OMISTAJAN OSOITE..... : Päijälän pienviljelijäyhdistys; Leppäkoski, 17800 Kuhmoinen  
 PERUSKARTTA/KOORDIN... : 2144 01 6832/546  
 KIINTEISTÖTUNNUS..... : Päijälä 28:79  
 INV.LOMAKE NRO..... : 211  
 NYKYINEN KÄYTTÖ..... : kokoontumistila I  
 ALKUP. KÄYTTÖ..... : kokoontumistila I  
 RAKENNUSSAIKKA..... : 1940 I  
 SUUNNITTELIJA..... : Pienviljelijäin Keskusliitto  
 KORJAUSVUODET..... : 1946 I; 1950-1959 I; 1981 I  
 PERUSTUS..... : betoni  
 RUNKO..... : lauta  
 KATE..... : tiili  
 ULKOVUOROUS..... : pysty peiterima  
 ULKOVÄRIT..... : punainen (S); valkoinen (L); valkoinen (I); ruskea (O)  
 KERROSLUKU..... : 1  
 KUNTO..... : hyvä  
 HUONELUKU..... :  
 SISÄSEINIEN PINNAT... :  
 MUKAVUUDET..... : kaikki mukavuudet I  
 KORJAUKSET/LAAJENNUS.. : tiilikatto (1946); sähköt asennettu, sisustus uusittu (1950-1959);  
 peruskorjaus (1981)  
 RAKENNUSTYYLI..... :  
 IKKUNAMALLIT..... : 6-ruutuinen  
 KATTOMUOTO..... : satula  
 KATTO/RÄYSTÄSKORISTEET :  
 KULSTIT/PARVEKKEET... : avokuisti, satulakattoinen pihan puolella I; pulpettikattoinen lippa  
 päädyssä ja pihan puoleisella sivulla I  
 KORISTEAIHEET/KAIVERR. :  
 KORISTEMAALAUKSET.... :  
 POHJATYYPPI..... :  
 SALVOSTYYPPI..... :  
 AITTATYYPPI..... :  
 MYLLYTYYPPI..... :  
 UUNITYYPPI..... :  
 RAKENNUSHISTORIA..... : Päijälän pienviljelijäyhdistys sai seurantaloa varten tontin vuonna 1939.  
 Oman seurantaloon rakentamisen yhdistys aloitti v. 1939 ja rakennus vihittiin käyttöön v. 1940. Vuonna  
 1946 rakennukseen tehtiin tiilikatto ja tontille rakennettiin uusi ulkorakennus. 1950-luvulla  
 seurantaloon laitettiin uusi sisustus ja 1960-luvulla uusittiin istuimet. Rakennus on peruskorjattu  
 v. 1981.  
 PIHAPIIRI/MAISEMA.... : Päijälän pirtti; Seurantaloon tontilla on varastorakennus ja kaivo,  
 rakennuksen edessä on urheilukenttä. Kohde sijaitsee Leppäkosken kylän keskustassa.  
 KULT.HIST.ARVO..... : Päijälän pirtti pienviljelijäyhdistysten historiaan liittyvä rakennus.  
 Kohde on rakennushistoriallisesti tyyppillinen 1940-1950-luvun seurantalo; paikallinen historialline-  
 n; paikallinen rakennushistoriallinen  
 LH.SUOJELUPÄÄTÖS..... :  
 RAK.TAI ASEMAKAAVA... :  
 RAKENNUSSUOJELU..... :  
 KAAVAMÄÄRÄYKSET..... :  
 SÄILYMINEN..... : hyvä; Rakennus on hyväkuntoinen.  
 AVUSTUKSET..... :  
 LÄHTEET..... : Helander, Lauri, 30 vuotishistoriikka Päijälän Pienviljelijäyhdistyksestä.  
 Kuhmoisten Sanomat 15.6. 1956, nro 10; Päijälän pienviljelijäyhdistyksen pöytäkirjat 1934-  
 LIITTEET..... : 1. karttaliite, 2. kuvaliite  
 TÄYTTÄJÄ/PVM..... : Ranta Sirkka-Liisa 19890710; Lahnala Eija-Liisa 19900214.





Kuhmoinen  
Päijälän pirtti

no: 211



I



KOHDE..... : PÄIJÄLÄN RUKOUSHUONE

KUNTA..... : Keski-Suomi; Kuhmoinen  
 KOHDETYYPPI..... : seurantalo; rukoushuone I; ulkokuone II  
 SIJAINNINPAIKKA..... : Leppäkoski; Kuhmoinen  
 OMISTAJUUS..... : Kuhmoisten ja Längelmäen nuorten kristillinen yhdistys; yhdistys  
 OMISTAJAN OSOITE..... : Kuhmoisten ja Längelmäen nuorten kristillinen yhdistys  
 PERUSKARTTA/KOORDIN... : 2144 01 6832/546  
 KIINTEISTÖTUNNUS..... : Päijälä 28:19  
 INV.LOMAKE NRO..... : 212  
 NYKYINEN KÄYTTÖ..... : kokoontumistila I; varasto II; ulkokuone II  
 ALKUP. KÄYTTÖ..... : kokoontumistila I; varasto II, ulkokuone II  
 RAKENNUSAIKA..... : 1912 I  
 SUUNNITTELIJA..... : Nieminen A.V., rakennusmestari  
 KORJAUSVUODET..... :  
 PERUSTUS..... : harmaakivi I  
 RUNKO..... : hirsi I; lauta ? II  
 KATE..... : pelti I; tiili II  
 ULKOVUORAUUS..... : pysty peiterima I; pysty ponttilauta I  
 ULKOVÄRIT..... : keltainen (S) I; valkoinen (L) I; ruskea (I) I; vihreä (O) I; ruskea (K)  
 I; punainen (S) II; valkoinen (L) II  
 KERROSLUKU..... : 1 I; 1 II  
 KUNTO..... : hyvä I; hyvä II  
 HUONELUKU..... :  
 SISÄSEINIEN PINNAT.... :  
 MUKAVUUDET..... :  
 KORJAUKSET/LAAJENNUS.. :  
 RAKENNUSTYYLI..... :  
 IKKUNAMALLIT..... : T-ikkuna I  
 KATTOMUOTO..... : satula I; satula II  
 KATTO/RÄYSTÄSKORISTEET : frontoni edessä keskellä I  
 KUISTIT/PARVEKKEET... : kaksi umpikuistia, pulpettikattoiset I  
 KORISTEAIHEET/KAIVERR. :  
 KORISTEMAALAUKSET..... :  
 POHJATYYPPI..... :  
 SALVOSTYYPPI..... :  
 AITTATYYPPI..... :  
 MYLLYTYYPPI..... :  
 UUNITYYPPI..... :  
 RAKENNUSHISTORIA..... : Kuhmoisissa perustettiin Nuorten Kirstilliset Yhdistykset kirkonkylään v. 1910 ja Leppäkoskelle v. 1912.. Rukoushuoneen perustaminen Leppäkoskelle sai alkunsa Ojasen talossa pidetystä Raamatun selityskokouksesta v. 1911. Tontti saatiin lahjoituksena Anna ja Emil Leppäkoskelta. Rakennuksen piirustukset teki A. V. Nieminen ja varoja koottiin kolehdilla ja keräyksillä. Rakennuksen kivijalan teki J. Paajanen ja rakennuksen urakoi Kalle Takana. Rakennus vihittiin käyttöön v. 1912. Rukoushuoneessa pidettiin Leppäkosken kansakoulua v. 1912-1918 ja uudelleen v. 1947-52. Vuonna 1939 rakennus toimi Kannakselta evakoitujen joukkojen ruokalana. 1930-luvulla rakennus vuorattiin ja maalattiin, sisäseinät paperoitiin ja rakennukseen asennettiin lämmityslaitteet. Rakennuksessa on kaksi vaakalaudoitettua umpikuistia. Rakennuksen seinien yläosa on pystyä ponttilautaa, muutoin vuoritus on peiterimoitettua pystyvuoritusta. Seinissä on följarit ja päädyissä on pienet kulmittaiset neliöikkunat. Rakennuksen etuseinän frontonissa ja kuistien keskikohdalla on ristit.  
 PIHAPIIRI/MAISEMA.... : Päijälän rukoushuone; Tontilla on rukoushuoneen lisäksi pieni ulkokuonevarasto -rakennus. Kohde sijaitsee kylätien läheisyydessä, aivan Leppäkosken kylän keskustassa.  
 KULT.HIST.ARVO..... :  
 LH.SUOJELUPÄÄTÖS..... :  
 RAK.TAI ASEMAKAAVA.... :  
 RAKENNUSSUOJELU..... :  
 KAAVAMÄÄRÄYKSET..... :  
 SÄILYMINEN..... : hyvä. Rakennus on hyväkuntoinen ja se on säännöllisessä käytössä.  
 AVUSTUKSET..... :

LÄHTEET..... : Pyhäkkö virran rannalla. Kuhmoisten Sanomat 22.5. 1985; Suvanto Seppo,  
Kuhmoisten historia. 1965. Lahti., 627; Rauhala Pentti, Satavuotinen Kuhmoisten koululaitos 1881-  
1981. 1981, Jämsä.,27,110-111.

LIITTEET..... : 1. karttaliite, 2. kuvaliite

TÄYTTÄJÄ/PVM..... : Ranta Sirkka-Liisa 19890710; Lahnala Eija-Liisa 19900214.

LISÄTIEDOT..... :



Kuhmoinen  
Päijälän rukoushuone

no: 212

2144 01 6832/546

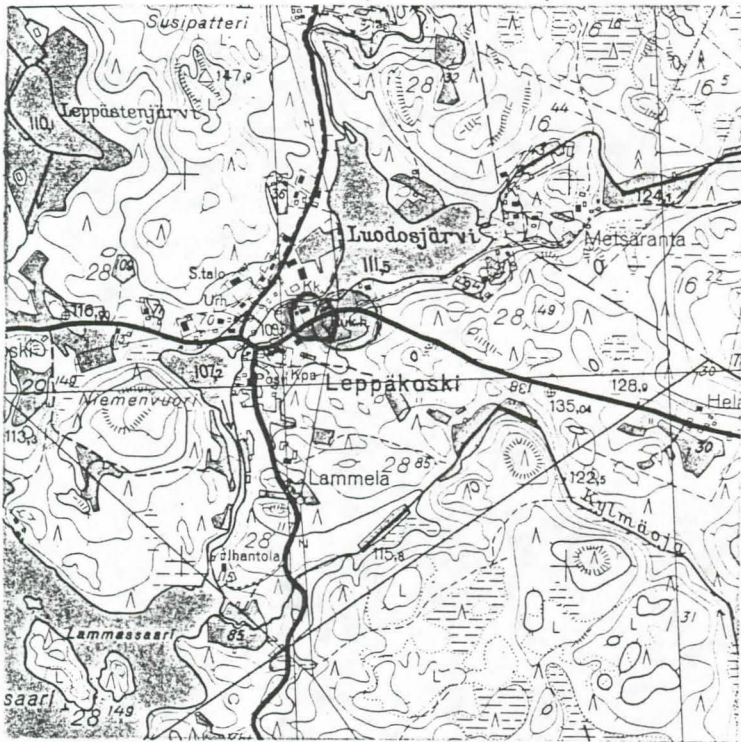

Kuhmoinen  
Päijälän rukoushuone

no: 212

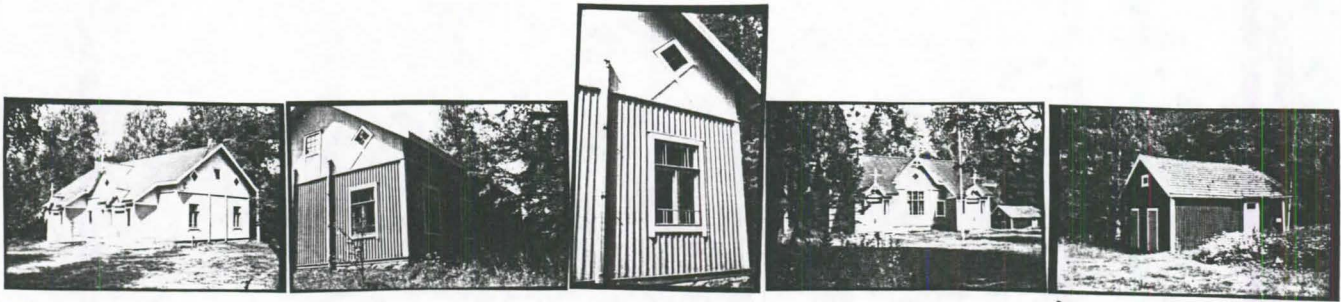

I

II

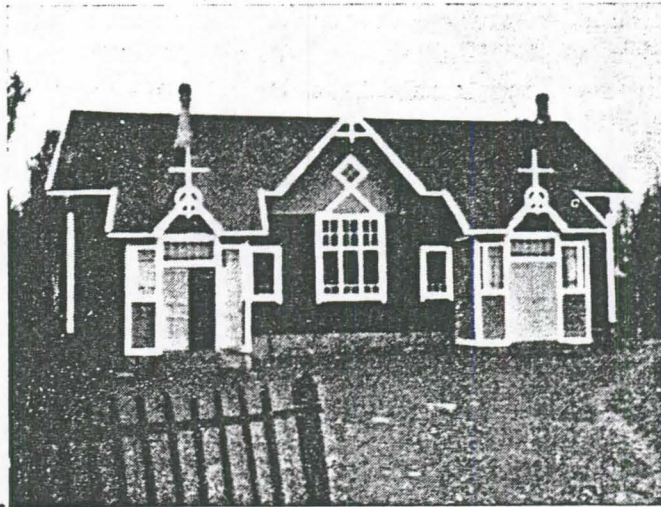

Leppäkosken rukoushuone.  
V. Paloniemen kuvakok.  
SUVANTO 1967, s. 629.



KOHDE..... : RIIHIGALLERIA; RIIHELÄ

KUNTA..... : Keski-Suomi; Kuhmoinen  
KOHDETYYPPI..... : näyttelytila I  
SIJAINNIPAIKKA..... : Leppäkoski; Kuhmoinen  
OMISTAJUUS..... : Kuhmoisten kunta; kunta  
OMISTAJAN OSOITE..... : Kuhmoisten kunta; 17800 Kuhmoinen  
PERUSKARTTA/KOORDIN... : 2144 01 6832/546  
KIINTEISTÖTUNNUS..... : Päijälä 28: 165  
INV.LOMAKE NRO..... : 213  
NYKYINEN KÄYTTÖ..... : näyttelytila  
ALKUP. KÄYTTÖ..... : näyttelytila  
RAKENNUSAIKA..... : 1968  
SUUNNITTELIJA..... :  
KORJAUSVUODET..... :  
PERUSTUS..... : luonnonkivi; betoni  
RUNKO..... : hirsi  
KATE..... : pelti  
ULKOVOUORAUUS..... : vuoraamaton  
ULKOVÄRIT..... : maalaamaton  
KERROSLUKU..... : 1  
KUNTO..... : hyvä  
HUONELUKU..... :  
SISÄSEINIEN PINNAT... :  
MUKAVUUDET..... :  
KORJAUKSET/LAAJENNUS.. :  
RAKENNUSTYYLI..... :  
IKKUNAMALLIT..... : standardi  
KATTOMUOTO..... : satula  
KATTO/RÄYSTÄSKORISTEET : koristeellinen räystäslista  
KUISTIT/PARVEKKEET... : avokuisti, satulakattoinen, kattoa kannattavat paksut pylvää  
KORISTEAIHEET/KAIVERR. :  
KORISTEMAALAUKSET.... :  
POHJATYYPPI..... :  
SALVOSTYYPPI..... : sahanurkka  
AITTATYYPPI..... :  
MYLLYTYYPPI..... :  
UUNITYYPPI..... :  
RAKENNUSHISTORIA..... : Riihigalleria rakensi v. 1965-68 taiteilija Niilo Suojoki. Rakennus on koottu kuudesta vanhasta riihirakennuksesta, jotka on ostettu Kuhmoisista ja naapuripitäjistä. Niilo Suojoki piti rakennuksessa kaksi näyttelyä. Hänen kuolemansa jälkeen Kuhmoisten kunta osti gallerian. Rouva Fanny Suojoki on pitänyt miehensä kuoleman jälkeen galleriassa näyttelyitä kuutena kesänä.  
PIHAPIIRI/MAISEMA.... : Riihigalleria; Galleria sijaitsee metsän keskellä, Pitkävesi-järven rannalla. Gallerian läheisyydessä on joki ja joen toisella puolella Ihantolan talon pihapiiri.  
KULT.HIST.ARVO..... : Riihigalleria on vanhojen riihien hirsistä rakennettu, yksilöllinen rakennuskokonaisuus, jolla on merkitystä taiteilijoiden näyttelytilana; paikallinen rakennushistoriallinen  
LH. SUOJELUPÄÄTÖS..... :  
RAK. TAI ASEMAKAAVA... :  
RAKENNUSSUOJELU..... :  
KAAVAMÄÄRÄYKSET..... :  
SÄILYMINEN..... : hyvä; Rakennus on hyväkuntoinen ja Kuhmoisten kunnan omistuksessa.  
AVUSTUKSET..... :  
LÄHTEET..... : Kuhmoisten Sanomat 3.6. 1981.  
LIITTEET..... : 1. karttaliite, 2. kuvaliite  
TÄYTTÄJÄ/PVM..... : Ranta Sirkka-Liisa 19890710; Lahnala Eija-Liisa 19900214.  
LISÄTIEDOT..... :

Kuhmoinen  
Riihigalleria eli Riihelä

no: 213

2144 01 6832/546





Kuhmoinen  
Riihigalleria eli Riihelä

no: 213

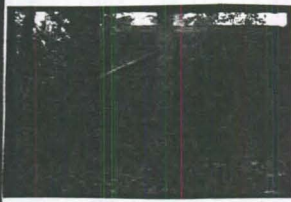

I



IHANTOLAN  
SAUNA

KOHDE..... : TOIVOLA

KUNTA..... : Keski-Suomi; Kuhmoinen  
KOHDETYYPPI..... : huvila; huvila I  
SIJAINNIPAIKKA..... : Leppäkoski; Päijälä; Kuhmoinen  
OMISTAJUUS..... : Sihvo Marja ja Hannu; yksityinen  
OMISTAJAN OSOITE..... : Sihvo Marja ja Hannu  
PERUSKARTTA/KOORDIN... : 2144 01 6831/545  
KIINTEISTÖTUNNUS..... : Päijälä 29:66  
INV.LOMAKE NRO..... : 214  
NYKYINEN KÄYTTÖ..... : huvila I  
ALKUP. KÄYTTÖ..... : huvila I  
RAKENNUSAIKA..... : 1913 I  
SUUNNITTELIJA..... :  
KORJAUSVUODET..... : 1930 I; 1932 I  
PERUSTUS..... : nurkkakivet I; luonnonkivet I  
RUNKO..... : hirsii I  
KATE..... : huopa I  
ULKOVUORAUUS..... : vaakalauta I  
ULKOVÄRIT..... : punainen (S) I; valkoinen (L) I; valkoinen (I) I  
KERROSLUKU..... : 1 +(1) I  
KUNTO..... : hyvä I  
HUONELUKU..... : 4 I; huone 2; keittiö; yläkerranhuone  
SISÄSEINIEN PINNAT.... :  
MUKAVUUDET..... :  
KORJAUKSET/LAAJENNUS.. : uusi veranta (1930) I; yläkerranhuone (1932) I  
RAKENNUSTYYLI..... :  
IKKUNAMALLIT..... : 9-ruutuinen I  
KATTOMUOTO..... : satula I  
KATTO/RÄYSTÄSKORISTEET : frontoni keskellä I; pienet tympanonkoristeet frontoneissa I  
KUISTIT/PARVEKKEET.... : avokuisti edessä keskellä I; parveke avokuistin päällä I  
KORISTEAIHEET/KAIVERR. : ikkunoissa leveät ylälaudat, vinot lipat ja ikkunaluukut  
KORISTEMAALAUKSET..... :  
POHJATYYPPI..... :  
SALVOSTYYPPI..... : lyhyt nurkka I  
AITTATYYPPI..... :  
MYLLYTYYPPI..... :  
UUNITYYPPI..... :  
RAKENNUSHISTORIA..... : Toivolan huvilan ovat rakennuttaneet Elli ja Vikki Leppäkoski v. 1913.  
Yläkertaan on tehty asuinhuone v. 1932. veranta on uusittu v. 1930 ja rakennus on maalattu v. 1955.  
Marja ja Hannu Sihvon omistukseen huvila on tullut v. 1971. Tontille on siirretty v. 1927 vanha  
Kohisevan sauna. Vuonna 1938 tehtiin vanhasta kaluvajasta käymälä. Rantaan tehtiin v. 1956 venetala.  
PIHAPIIRI/MAISEMA..... : Toivola; Huvilarakennuksen, saunan, venetalaan ja pienen käymälärakennuksen  
muodostama kokonaisuus Pitkävesi-järven rannalla.  
KULT.HIST.ARVO..... : Toivola on 1910-luvulla rakennettu kesähuvila ja ensimmäisiä Kuhmoisiin  
rakennettuja kesähuviloita; Kohde on rakennushistoriallisesti merkittävä 1900-luvun alkupuolen  
huvilakokonaisuus ja liittyy maisemallisesti Leppäkosken kylämaisemaan; paikallinen historiallinen;  
paikallinen rakennushistoriallinen; paikallinen maisemallinen  
LH.SUOJELUPÄÄTÖS..... :  
RAK.TAI ASEMAKAAVA.... :  
RAKENNUSSUOJELU..... :  
KAAVAMÄÄRÄYKSET..... :  
SÄILYMINEN..... : hyvä; korjaustyöt sisätiloissa meneillään  
AVUSTUKSET..... :  
LÄHTEET..... : Sihvo Marja ja Hannu 17.7. 1989  
LIITTEET..... : 1. karttaliite, 2. kuvaliite  
TÄYTTÄJÄ/PVM..... : Ranta Sirkka-Liisa 19890717; Lahnala Eija-Liisa 19900315  
LISÄTIEDOT..... :



Kuhmoinen  
Toivola

no: 214

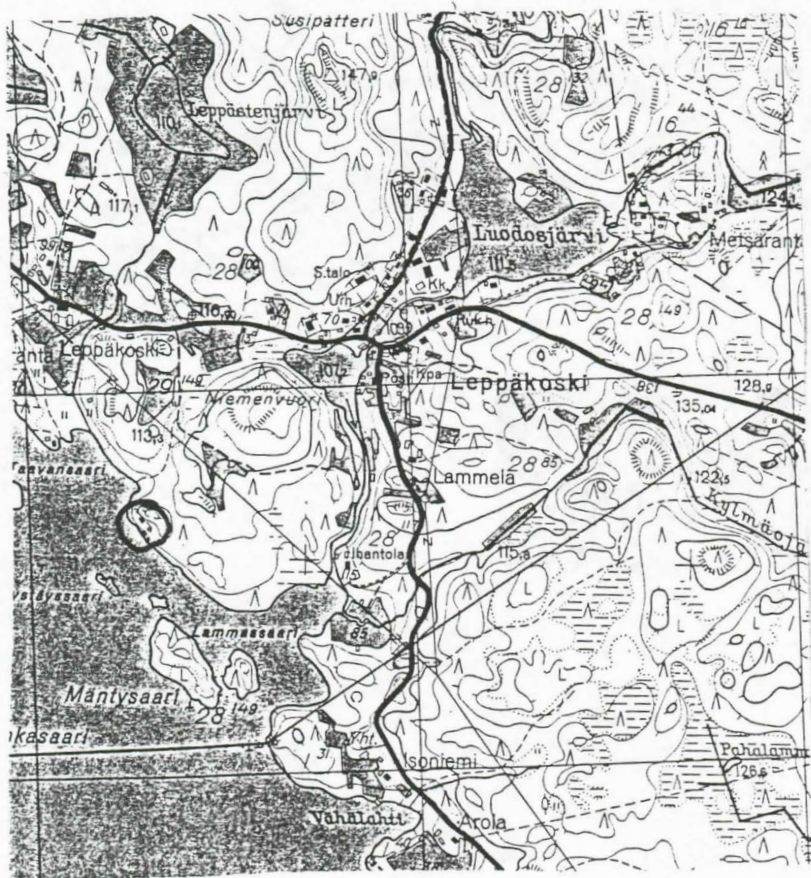

Kuhmoinen  
Toivola

no: 214

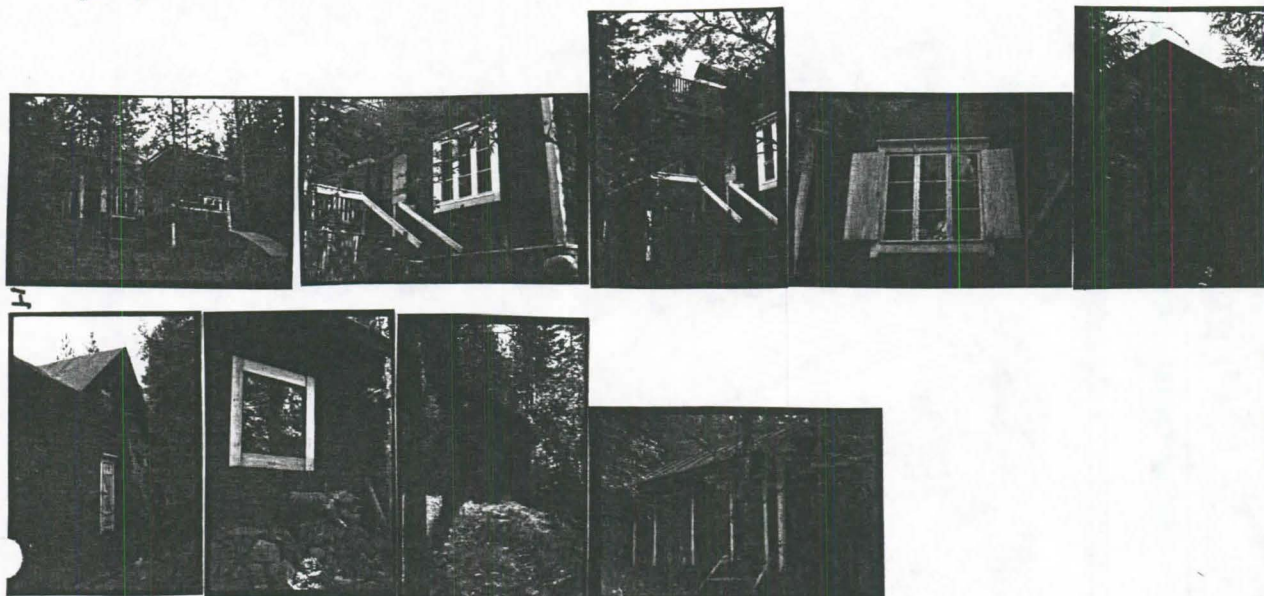



KOHDE..... : UUSIRANTA; VUORENPÄÄ

KUNTA..... : Keski-Suomi; Kuhmoinen  
 KOHDETYYPPI..... : kauppa; asuinrakennus I  
 SIJAINTPAIKKA..... : Leppäkoski; Päijälä; Kuhmoinen  
 OMISTAJUUS..... : Hellqvist Pertti; yksityinen  
 OMISTAJAN OSOITE..... : Hellqvist Pertti, Raitatie 12, 40250 Jyväskylä  
 PERUSKARTTA/KOORDIN... : 2144 01 6832/546  
 KIINTEISTÖTUNNUS..... : Päijälä 28:33  
 INV.LOMAKE NRO..... : 215  
 NYKYINEN KÄYTTÖ..... : kesäasunto I  
 ALKUP. KÄYTTÖ..... : käsityöläisverstas I; asuinrakennus I  
 RAKENNUSAIKA..... : 1910-14 I; 1920-29 I  
 SUUNNITTELIJA..... :  
 KORJAUSVUODET..... : 1969 I; 1970-74 I  
 PERUSTUS..... : luonnonkivi I; betoni I  
 RUNKO..... : hirsii I  
 KATE..... : huopa I  
 ULKOVIORAUUS..... : pysty peiterima I; pysty ponttilauta I  
 ULKOVÄRIT..... : valkoinen (S) I; vihreä (L) I; valkoinen (I) I  
 KERROSLUKU..... : 1 I  
 KUNTO..... : hyvä I  
 HUONELUKU..... : 4 I  
 SISÄSEINIEN PINNAT... :  
 MUKAVUODET..... :  
 KORJAUKSET/LAAJENNUS.. : aukaistiin toinen ulko-ovi (1969) I; ikkunoita uusittu osittain (1970-74) I  
 RAKENNUSTYYLI..... :  
 IKKUNAMALLIT..... : standardi I  
 KATTOMUOTO..... : mandardi I  
 KATTO/RÄYSTÄSKORISTEET : kuistifrontonit I  
 KUISTIT/PARVEKKEET... : umpikuisti, kaksiosainen I  
 KORISTEAIHEET/KAIVERR. :  
 KORISTEMAALAUKSET..... :  
 POHJATYYPPI..... : nelihuoneinen pohja I  
 SALVOSTYYPPI..... : lyhyt nurkka I  
 AITTATYYPPI..... :  
 MYLLYTYYPPI..... :  
 UUNITYYPPI..... :  
 RAKENNUSHISTORIA..... : Kohteen nykyisen omistajan isoisä, suutari Otto Vuorenpää rakensi 1910-luvun alussa huoneen ja porstuan käsittävän asuinrakennuksen. Talo oli 1910-luvulla satulakattoinen ja lyhytnurkkainen hirsirakennus. Siinä oli T-ikkunat ja lautakuisti. Suutari Otto Vuorenpää valmisti saappaita mm. Venäjän armeijalle, hänellä saattoi olla kaksi kisälliäkin. Nykyasuunsa rakennuksen ulkoasu muutettiin 1920-luvun alussa, kun Otto Vuorenpää alkoi pitää kauppaa. Hän muutti 1930-luvulla kauppiaksi Multialle, mutta hänen poikansa Toivo Vuorenpää jatkoi kaupanpitoa tontilla Kauppa- ja jalkine-liike Otto Vuorenpää-nimisenä vuoteen 1953 asti. 1960-luvulla rakennuksen verantaa on laajennettu ja katto uusittu. Vuodesta 1969 lähtien rakennus on ollut Pertti Hellqvistillä kesäasuntona. Tontilla on ollut makasiinirakennus ja navetta-aitta-rakennus, jossa on pidetty mm. yhtä lehmää. Talousrakennukset on purettu pois ja niiden tilalle on tontille rakennettu nykyisen omistajan aikana uusi sauna ja leikkimökki. Kauppahuoneessa on korjattu laipiota vuoden 1969 jälkeen ja päätyyn on avattu uusi ulko-ovi. 1970-luvun alussa laitettiin rakennuksen tien puoleiseen päätyyn pienet ikkunat ja päädyn sivuille uudet isot ikkunat. Rakennuksessa on mansardikattoinen poikkipääty ja toisella sivulla pulpettikattoinen, varsinaista rakennusta matalampi rakennusosa.  
 PIHAPIIRI/MAISEMA..... : Uusiranta; 1920-luvun kaupparakennuksen, uuden saunan ja leikkimökin muodostama pihapiiri pienen Luodosjärven ja Leppäkoski - Kuhmoinen -kylätien välittömässä läheisyydessä. Kohde sijaitsee Leppäkosken kylän keskustassa.  
 KULT.HIST.ARVO..... : Uusiranta on 1910-luvulla rakennettu suutarin verstas- ja asuinrakennus, mikä on laajennettu 1920-luvulla kauppa- ja asuinrakennukseksi; rakennus liittyy Leppäkosken elinkeinoelämän kehittymiseen ja Leppäkosken kylämiljööseen; paikallinen historiallinen; paikallinen maisemallinen  
 LH.SUOJELUPÄÄTÖS..... :

RAK.TAI ASEMAKAAVA.... :  
RAKENNUSSUOJELU..... :  
KAAVAMÄÄRÄYKSET..... :  
SÄILYMINEN..... : hyvä; Rakennus on kesäasuntona.  
AVUSTUKSET..... :  
LÄHTEET..... : Pertti Hellqvist 17.7. 1989; Keski-suomen museon kuva-arkisto valokuva  
LIITTEET..... : 1. karttaliite, 2. kuvaliite  
TÄYTTÄJÄ/PVM..... : Ranta Sirkka-Liisa 19890717; Lahnala Eija-Liisa 199000315.  
LISÄTIEDOT..... :



Kuhmoinen  
Uusiranta, Vuorenpää

no: 215

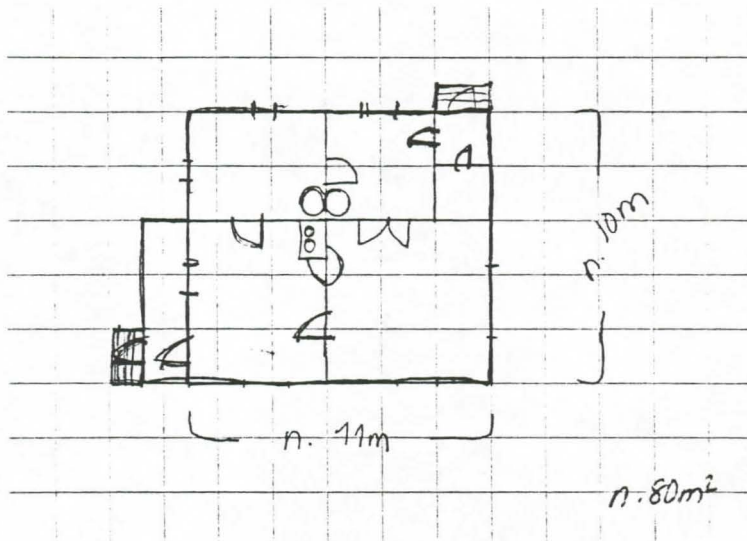

Kuhmoinen  
Uusiranta, Vuorenpää

no: 215



I



KOHDE..... : VENTTOLA

KUNTA..... : Keski-Suomi; Kuhmoinen  
KOHDETYYPPI..... : maatalo; asuinrakennus I; kalustosuoja II; asuinrakennus III; jyväättä IV; lato V; riihi VI  
SIJAINNIPAIKKA..... : Leppäkoski; Päijälä, Kuhmoinen  
OMISTAJUUS..... : Yhtymä-Peltola; yksityinen perikunta  
OMISTAJAN OSOITE..... : Yhtymä-Peltola, Heikki, Lauri ja Risto Peltola  
PERUSKARTTA/KOORDIN... : 2144 01 6832/543  
KIINTEISTÖTUNNUS..... : Tapiala 8:10  
INV.LOMAKE NRO..... : 216  
NYKYINEN KÄYTTÖ..... : tyhjillään I; varasto II; tyhjillään III; varasto IV; varasto V; varasto VI  
ALKUP. KÄYTTÖ..... : asuinrakennus I; kalustovaja II; puuvaja II; lamassuoja II; asuinrakennus III; jyväättä IV; lato V; riihi VI  
RAKENNUSAIKA..... : 1877 I; 1920-1929 III; 1784 IV; 1880 V; 1777 VI; 1884 VI  
SUUNNITTELIJA..... :  
KORJAUSVUODET..... :  
PERUSTUS..... : luonnonkivi I; laasti I; nurkkakivet II; harmaakivi III; nurkkakivet IV; hirsikehikko V; nurkkakivet VI  
RUNKO..... : hirsi I; hirsi II; hirsi III; hirsi IV; hirsi V; hirsi VI  
KATE..... : tiili I; pelti ? II; tiili III; pelti IV; pelti V; pelti VI  
ULKOVUOROUS..... : pysty peiterima (päätyjen yläosassa) I; vuoraamaton I; vuoraamaton II; vuoraamaton III; vuoraamaton IV; vuoraamaton V  
ULKOVÄRIT..... : maalaamaton (S) I; keltainen (S) I; valkoinen (L) I; valkoinen (I) I; maalaamaton II; maalaamaton III; maalaamaton IV; maalaamaton (S) V; keltainen (O) V; maalaamaton VI  
KERROSLUKU..... : 1 I; 1 II; 1 III; 1 IV; 2 V; 2 VI  
KUNTO..... : hyvä I; hyvä II; hyvä III; hyvä IV; hyvä V; hyvä VI  
HUONELUKU..... : 6 I; pirtti; eteinen; keittiö; sali; liikkain kamari; poikain kamari; 5 III; pirtti; kamari 4 kpl  
SISÄSEINIEN PINNAT... : hirsi (pirtti); käsinmaalatut tapetit (sali)  
MUKAVUODET..... :  
KORJAUKSET/LAAJENNUS.. :  
RAKENNUSTYYLI..... :  
IKKUNAMALLIT..... : 6-ruutuinen I; 6-ruutuinen III  
KATTOMUOTO..... : satula I; pulpetti II; satula III; satula IV; satula V; satula VI  
KATTO/RÄYSTÄSKORISTEET : koristeelliset räystäslisät I; koristeelliset räystäslisät II; koristeelliset räystäslisät V  
KUISTIT/PARVEKKEET... : umpikuisti, pulpettikattoinen edessä keskellä I  
KORISTEAIHEET/KAIVERR. : ikkunoissa leveät palkistokehykset I; päätyjen yläosan vuorituksen ja hirsiseinän rajauksessa rivi neliökoristeita I; päätyjen yläosan vuorituksen ja hirsiseinän rajauksessa, vuorilautojen päissä koristeita VI  
KORISTEMAALAUKSET.... : käsinmaalatut tapetit salin seinissä ja katossa I  
POHJATYYPPI..... :  
SALVOSTYYPPI..... : lyhyt nurkka I; pitkä sahanurkka II; pitkä sahanurkka III; pitkä sahanurkka IV; pitkä nurkka V  
AITTATYYPPI..... : yksinäisäittä, otsallinen V  
MYLLYTYYPPI..... :  
UUNITYYPPI..... : harmaakivinen takkamuuri I  
RAKENNUSHISTORIA..... : Venttola on ollut pysyvästi asuttu ainakin vuodesta 1634 lähtien, jolloin Venttola oli maakirjoissa yhtenä Tapialan taloista. Venttola halottiin v. 1774 veljesten, Mikon ja Heikin kesken, minkä jälkeen talopuoliskoja kutsuttiin jonkinaikaa Mikkolaksi ja Heikkiläksi. Talon vanhemman asuinrakennuksen (rakennus I) on rakennuttanut Manu Venttola v. 1877. Toinen asuinrakennus on rakennettu 1920-luvulla, mutta se on jäänyt kesken. Yläpirtissä on ollut alunperin pyöreä kuisti. Rakennuksen nykyisen kuistin on tehnyt Ankeriasniemi-niminen mies. Rakennuksen pirtissä on ollut liuskekivi-uuni, uunia on pienennetty vuosisadan vaihteessa, jotta on saatu ovi keittiöön. Rakennuksen nykyisen uunin teki Laati-niminen muurari. Pirtin uunin ja rakennuksen kulmakamarin kohdalla on rakennuksen takaseinässä valeikkunat. Rakennuksen ullakkoikkunana on pyörökaarinen, pieniruutuinen ikkuna. Asuinrakennusten välissä on pulpettikattoinen, vinkkelin muotoinen kalustosuoja-puuvaja -



rakennus. Talon navetta ja talli on purettu pihapiiristä, vain rakennusten perustukset ovat jäljellä. Talon riihirakennuksen etelän puoleisessa riihessä on vuosiluku 1777 ja pohjoisen puoleisessa riihessä vuosiluku 1884. Rakennus on maalattu punamullalla v. 1896. Jyväaitan vierestä on purettu pois pitkä riviäittä. Vanhassa ladossa on keskellä läpiajettava parvi, josta heinät on puotettu latoihin. Jyväaitassa on leveillä laudoilla peitetyt salvosten päät ja ulospäin työntyvä otsa. PIHAPIIRI/MAISEMA..... : Venttola; Kohde on kahden hirsisen asuinrakennuksen, riihen, jyväaitan, ladon ja kulmittaisen kalustusuojan muodostama pihapiiri. Pihasta on purettu navetta ja talli. Asuinrakennuksista kauempana on riihi ja sen vieressä lähde sekä järven rannassa rantasauna, jyväaitta ja lato. Pihapiiri sijaitsee viljelysten keskellä.

KULT.HIST.ARVO..... : Venttola on 1600-luvulla perustettu tila. Pihapiirissä on useita lähinnä 1800-luvulla rakennettuja, erittäin hyvin alkuperäisessä asussaan säilyneitä rakennuksia, jotka muodostavat yhtenäisen kokonaisuuden. Tilan vuonna 1877 valmistuneella päärakennuksella on erityistä rakennushistoriallista merkitystä, sillä rakennuksen salissa on säilynyt käsinmaalattuja katto- ja seinätapetteja; paikallinen historiallinen; maakunnallinen rakennushistoriallinen; paikallinen maisemallinen

LH.SUOJELUPÄÄTÖS..... :

RAK.TAI ASEMAKAAVA.... :

RAKENNUSSUOJELU..... :

KAAVAMÄÄRÄYKSET..... :

SÄILYMINEN..... : hyvä; Rakennukset ovat hyväkuntoisia ja omistajat haluavat säilyttää rakennukset.

AVUSTUKSET..... :

LÄHTEET..... : Peltola Heikki, Lauri ja Risto; Raiskio Yrjö; Suvanto Seppo Kuhmoisten historia. 1965. Lahti. 134.

LIITTEET..... : 1. karttaliite, 2. kuvaliite

TÄYTTÄJÄ/PVM..... : Ranta Sirkka-Liisa 19890710; Lahnala Eija-Liisa 19900215.

LISÄTIEDOT..... :



Kuhmoinen  
Venttola

no: 216

2144 01 6832/543

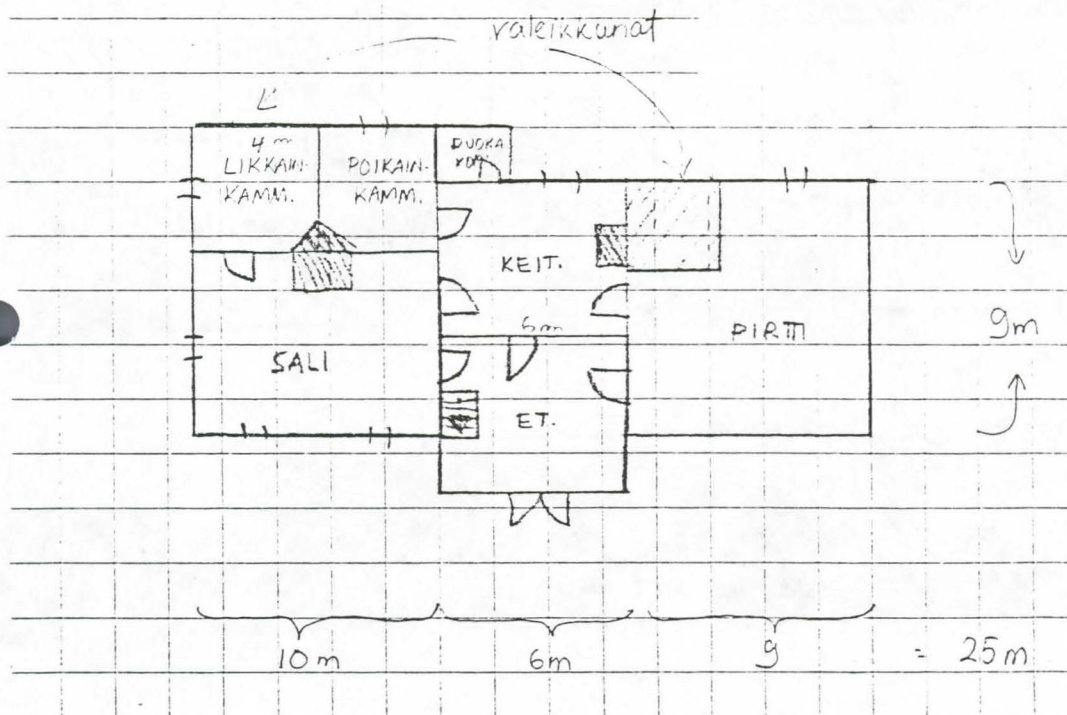
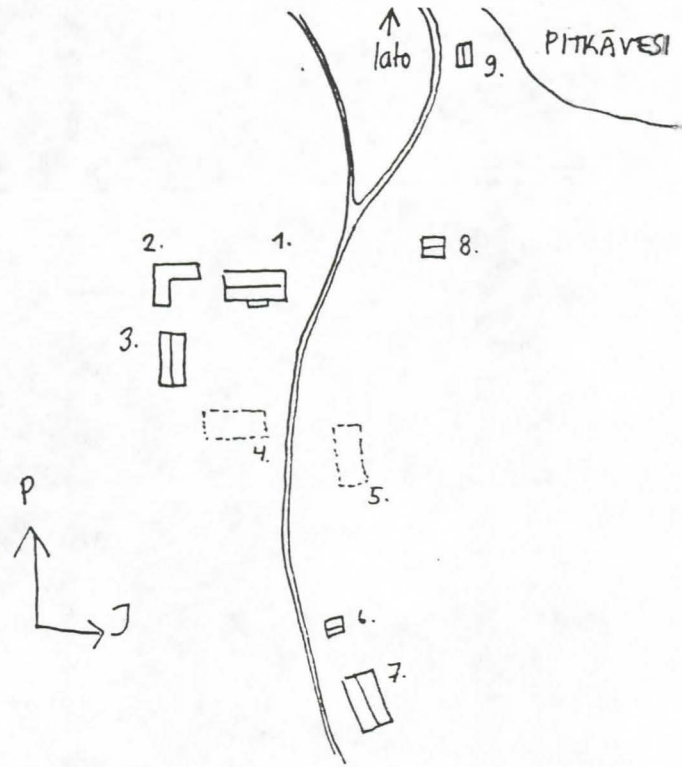
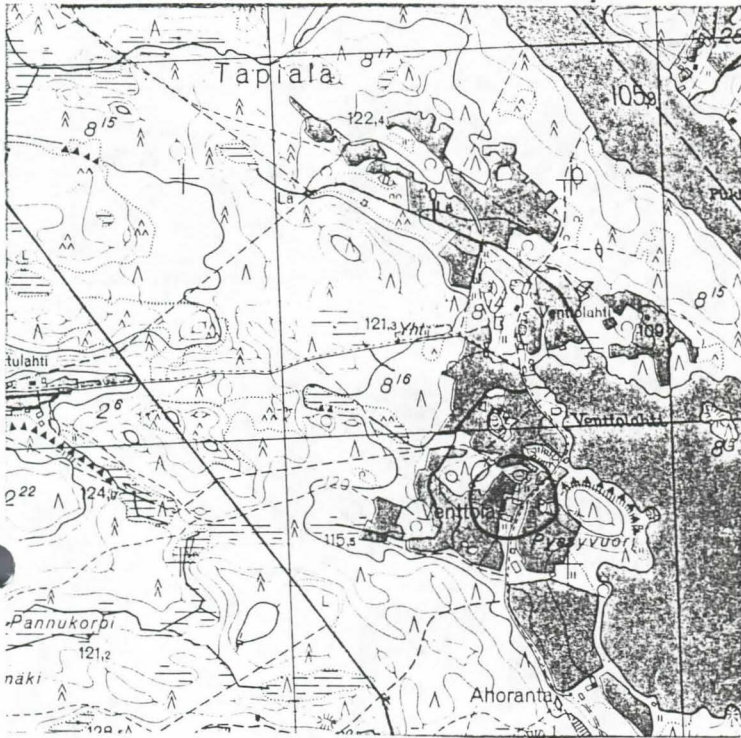

1. yläpöytä I
2. kalustusosa IV
3. toinen asuinrakennus I
4. tallin perustukset
5. navetan perustukset
6. laude
7. väli VI
8. jyväärit IV
9. rantasauna
10. lato V

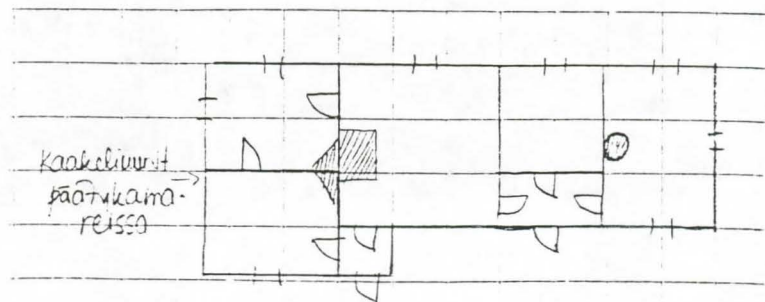

MITAT PUUTTU, POHJAPIIRUSTUS EPÄTARKKA P.



Kuhmoinen  
Venttola

no: 216

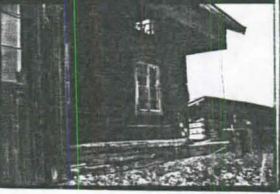
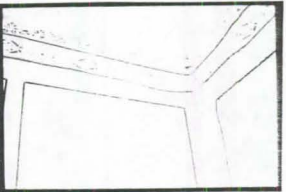
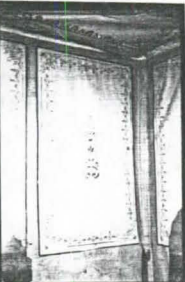
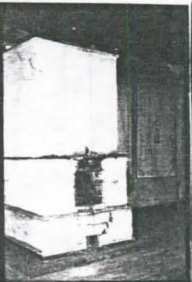
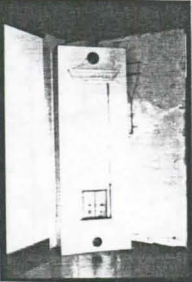
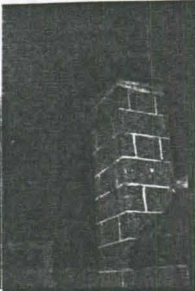
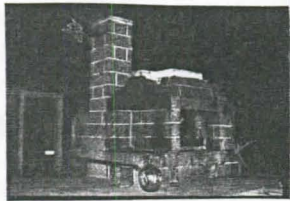
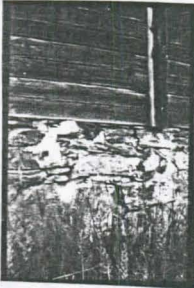
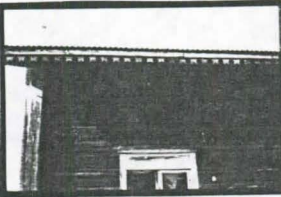
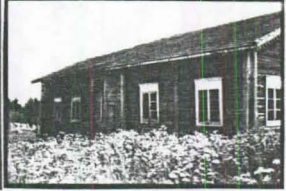

II

III

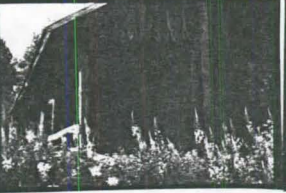
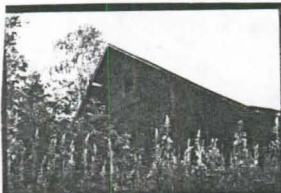

VI

IV

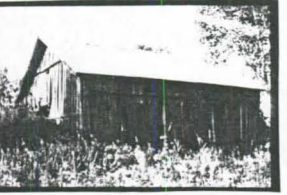

V



KOHDE..... : VÄINÖLÄ

KUNTA..... : Keski-Suomi; Kuhmoinen  
 KOHDETYYPPI..... : kauppa; asuinrakennus I; saunarakennus II; leikkimökki III  
 SIJAINTPAIKKA..... : Leppäkoski; Kuhmoinen  
 OMISTAJUUS..... : Taivalaho Sirkka; yksityinen  
 OMISTAJAN OSOITE..... : Taivalaho Sirkka, Leppäkoski, 17800 Kuhmoinen  
 PERUSKARTTA/KOORDIN... : 2144 01 6832/546  
 KIINTEISTÖTUNNUS..... : Päijälä 28:49  
 INV.LOMAKE NRO..... : 217  
 NYKYINEN KÄYTTÖ..... : asuinrakennus I; sauna II; asuinhuoneet II; leikkimökki III  
 ALKUP. KÄYTTÖ..... : asuinrakennus I; sauna II; asuinhuoneet II; leikkimökki III  
 RAKENNUSAIKA..... : 1800-1899 I; 1920-1939 II; 1920-1939 III  
 SUUNNITTELIJA..... :  
 KORJAUSVUODET..... : 1955-1964 I; 1945-49 II  
 PERUSTUS..... : nurkkakivet I; betoni I; betoni II; betoni III  
 RUNKO..... : hirsi I; hirsi II  
 KATE..... : tiili I; pelti II; pelti III  
 ULKOVUORAUUS..... : vaaka ponttilauta I; pysty peiterima I; vaaka ponttilauta II; pysty peiterima III  
 ULKOVÄRIT..... : kellertävänvihreä (S) I; vaaleankeltainen (L) I; ruskea (I) I; vaalea (S) II; punainen (S) III; valkoinen (L) III  
 KERROSLUKU..... : 1 I(1)+ 1) II; 1 III  
 KUNTO..... : hyvä I; hyvä II; hyvä III  
 HUONELUKU..... : 4 I; keittiö; kamari kpl; 2 II; takkahuone, keittiö  
 SISÄSEINIEN PINNAT.... :  
 MUKAVUUDET..... :  
 KORJAUKSET/LAAJENNUS.. : eteinen uusittu, rakennettu keittokomero (1955-64) I  
 RAKENNUSTYYLI..... :  
 IKKUNAMALLIT..... : T-ikkuna I  
 KATTOMUOTO..... : satula I; satula (jyrkkä) II; satula (jyrkkä) III  
 KATTO/RÄYSTÄSKORISTEET : frontoni, pulpettikattoinen rakennuksen molemmilla puolilla II  
 KUISTIT/PARVEKKEET... : umpikuisti, pulpettikattoinen I; umpikuisti, pulpettikattoinen, rakennuksen toisella sivulla II  
 KORISTEAIHEET/KAIVERR. :  
 KORISTEMAALAUKSET..... :  
 POHJATYYPPI..... : nelihuoneinen sydänmuurirakennus I  
 SALVOSTYYPPI..... :  
 AITTATYYPPI..... :  
 MYLLYTYYPPI..... :  
 UUNITYYPPI..... :  
 RAKENNUSHISTORIA..... : Väinölän nelihuoneinen asuinrakennus on rakennettu 1800-luvulla ja rakennuksessa on toiminut kylän posti ja kauppa. Rakennuksen kulmassa on vanha ovi. Ennen Sirkka Taivalahoa rakennuksessa on asunut Väinö Ojanen. Hän teetti tien toiselle puolelle 1920-30-luvulla meijerin hirsistä saunarakennuksen eli ala-pytingin. Rakennus jäi tällöin keskeneräiseksi, mutta sitä jatkettiin sodan jälkeen. Mallia rakennukseen on otettu amerikkalaisista lehdistä. Rakennuksessa on takkahuone ja keittiö sekä alakerrassa sauna. Talossa on asunut vuokralaisia. Rakennuksen veranta on uusittu 1970-luvulla. Rakennukseen tehtiin aikonaan kylän ensimmäinen peltikatto ja Väinölään on vedetty ensimmäisenä koko kylällä sähkövalo. Tontille on rakennettu vanhan liiterin tilalle v. 1989 uusi liiterirakennus.  
 PIHAPIIRI/MAISEMA..... : Väinölä; Pihapiirissä on asunnoksi muutettu kaupparakennus, saunarakennus, yksihuoneinen leikkimökki ja uusi liiterirakennus. Kohde sijaitsee aivan Leppäkosken kylän keskustassa.  
 KULT.HIST.ARVO..... : Väinölässä on kyläkauppa ja posti. Kohteella on merkitystä myös rakennusteknisten uutuuksien välittäjänä, sillä Väinölä on ollut Leppäkosken kylällä ensimmäinen talo, johon on vedetty sähköt, ja ensimmäinen paikka, johon on laitettu peltikatto; paikallinen historiallinen; paikallinen rakennushistoriallinen  
 LH.SUOJELUPÄÄTÖS..... :  
 RAK.TAI ASEMAKAAVA.... :  
 RAKENNUSSUOJELU..... :

KAAVAMÄÄRÄYKSET..... :  
SÄILYMINEN..... : hyvä, Rakennukset ovat hyväkuntoisia.  
AVUSTUKSET..... :  
LÄHTEET..... : Taivalaho Sirkka 10.7. 1989  
LIITTEET..... : 1. karttaliite, 2. kuvaliite  
TÄYTTÄJÄ/PVM..... : Ranta Sirkka-Liisa 19890710; Lahnala Eija-Liisa 19900214.  
LISÄTIEDOT..... :



Kuhmoinen  
Väinölä

no: 217

2144 01 6832/546

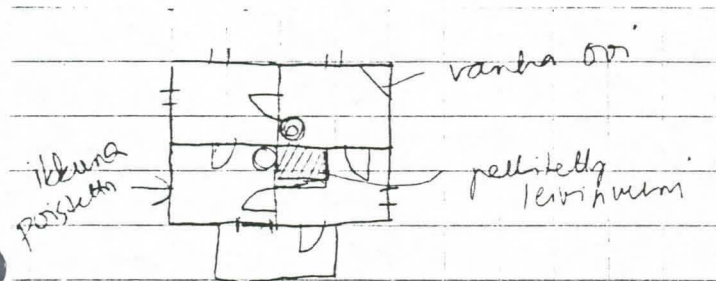
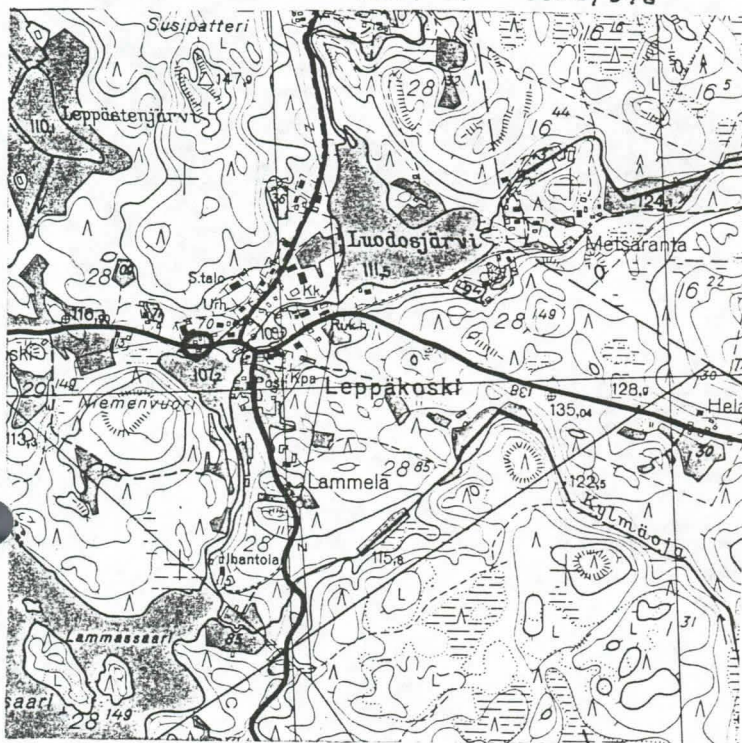

Kuhmoinen  
Väinölä

no: 217

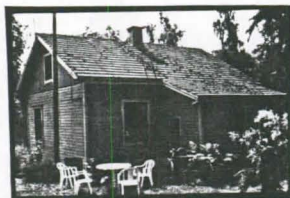

I



II

III



KUHMOISTEN RAKENNUSINVENTOINTI 1989-1990

RUOLAHTI

INV.NRO	KOHDE	KULT.ARVO
218.	Heimalan talon pihapiiri	Paik.
219.	Heinjoen talon pihapiiri	Paik.
220.	Hellstenin mökki, Lehtimäki	Paik.
221.	Kopsalan talon pihapiiri	Paik.
222.	Kortelahden talon pihapiiri	Paik.
223.	Multamäen eli Multa-Korppilan pihap.	Paik.
224.	Rannan talon pihapiiri	Paik.
225.	Ruokosen talon pihapiiri	Paik.
226.	Ruolahden kauppa	Paik.
227.	Ruolahden koulu	Paik.
228.	Ruolahden nuorisoseurantalo Harjula	Paik.
229.	Rännilän paja	Paik.
230.	Uuden-Vinnilän talon pihapiiri	Paik.
231.	Vanhan-Vinnilän talon pihapiiri	Paik.

KOHDE..... : HEIMALA

KUNTA..... : Keski-Suomi; Kuhmoinen  
KOHDETYYPPI..... : maatila; vilja-aitta I; riviaitta II; navetta III; liiteri IIV; riihi V  
SIJAINNIPAIKKA..... : Ruolahti; Kuhmoinen  
OMISTAJUUS..... : Heimala Tarja ja Hannu; yksityinen  
OMISTAJAN OSOITE..... : Heimala Tarja ja Hannu, 17870 Ruolahti  
PERUSKARTTA/KOORDIN... : 2144 07 6833/569  
KIINTEISTÖTUNNUS..... : Suurijärvi 2:17  
INV.LOMAKE NRO..... : 218  
NYKYINEN KÄYTTÖ..... : varasto I; varasto II; varasto III; pannuhuone III; varasto IV; varasto V  
ALKUP. KÄYTTÖ..... : vilja-aitta I; aitta II; navetta III; talli III; sauna III; liiteri IV; riihi V  
RAKENNUSAIKA..... : 1838 I; 1813-1814 V  
SUUNNITTELIJA..... :  
KORJAUSVUODET..... : 1960-69 I; 1957 III; 1980-1985 III  
PERUSTUS..... : nurkkakivet I; hirsikehikko I; nurkkakivet II; nurkkakivet III; betoni III; nurkkakivet IV; betoni IV; nurkkakivet V; luonnonkivet V  
RUNKO..... : hirsi I; hirsi II; hirsi III; hirsi V; lauta V  
KATE..... : tiili I; pelti II; tiili III; tiili IV; pelti V  
ULKOVUORAUUS..... : vuoraamaton I; vuoraamaton II; pystylauta III; pystylauta IV; vuoraamaton V; pysty peiterimalaudoitus V  
ULKOVÄRIT..... : punainen (S) I; valkoinen (L) I; punainen (S) II; valkoinen (L) II; punainen (S) III; valkoinen (L) III; valkoinen (I) III; punainen (S) IV; valkoinen (L) IV  
KERROSLUKU..... : 2 I; 2 II; 1 III; 1 IV; 1 V  
KUNTO..... : hyvä I-V  
HUONELUKU..... :  
SISÄSEINIEN PINNAT... :  
MUKAVUUDET..... :  
KORJAUKSET/LAAJENNUS.. : vuoritus poistettu 1960-1969 I; peruskorjaus 1957 III  
RAKENNUSTYYLI..... :  
IKKUNAMALLIT..... : 4-ruutuinen I; 4-ruutuinen III  
KATTOMUOTO..... : satula I; satula II; satula III; satula IV; satula V  
KATTO/RÄYSTÄSKORISTEET :  
KUISTIT/PARVEKKEET... : pulpettikattoinen lipa oven yläpuolella I  
KORISTEAIHEET/KAIVERR. :  
KORISTEMAALAUKSET..... :  
POHJATYYPPI..... :  
SALVOSTYYPPI..... : pitkä nurkka, sahanurkka I; pitkä nurkka sulkaalvos V  
AITTATYYPPI..... : yksinäisaitta otsallinen I; luhtiaitta, avosolainen II  
MYLLYTYYPPI..... :  
UUNITYYPPI..... :  
RAKENNUSHISTORIA..... : Heimalan tilan perustajat ovat tulleet Padasjoen Nyystölästä uudisraivaajiksi. Heimalan tila on ollut sukutila vuodesta 1723 lähtien. Tilan asuinrakennus on rakennettu v. 1817, yläkertaan on tehty vuonna 1929 kaksi huonetta ja rakennusta on lyhennetty. Vuonna 1965 asuinrakennusta on uusittu, seiniin on mm. laitettu mineriittilevyt. Navettarakennusta on uusittu vuonna 1957. Rakennus on käsittänyt navetan, tallin ja saunan. Navettaa on jatkettu 1980-luvun alussa. Riviaitassa on alhaalla viisi aittaa ja ylhäällä viisi aittaa. Aittojen ovet aukeavat ulospäin ja ovien edessä on molemmissa kerroksissa avoin sola, solan seinämässä on vaakalautojen koristamat kaiteet. Liiterin päässä on ruokakello.  
PIHAPIIRI/MAISEMA.... : Heimala; Pihapiirissä on asuinrakennus, vilja-aitta, riviaitta, navetta, riihi, liiteri ja entinen muonamiehen navetta. Pihapiiri sijaitsee Suurijärven rannalla. Rakennusten ympärillä on talon pellot.  
KULT.HIST.ARVO..... : Heimalassa on alkuperäisessä asussaan säilynyt 1800-luvun vilja-aitta, kaksikerroksinen luhtiaitta ja riihi; paikallinen rakennushistoriallinen  
LH.SUOJELUPÄÄTÖS..... :  
RAK.TAI ASEMAKAAVA.... :  
RAKENNUSSUOJELU..... :  
KAAVAMÄÄRÄYKSET..... :



SÄILYMINEN..... :  
AVUSTUKSET..... :  
LÄHTEET..... : Suuri maatilakirja V. 1964. Kuopio. Suvanto Seppo, Kuhmoisten historia.  
1965. Lahti. 102.  
LIITTEET..... : 1. karttaliite, 2. kuvaliite  
TÄYTTÄJÄ/PVM..... : Ranta Sirkka-Liisa 19890605; Lahnala Eija-Liisa 19890118.  
LISÄTIEDOT..... :

Kuhmoinen  
Heimala

no: 218

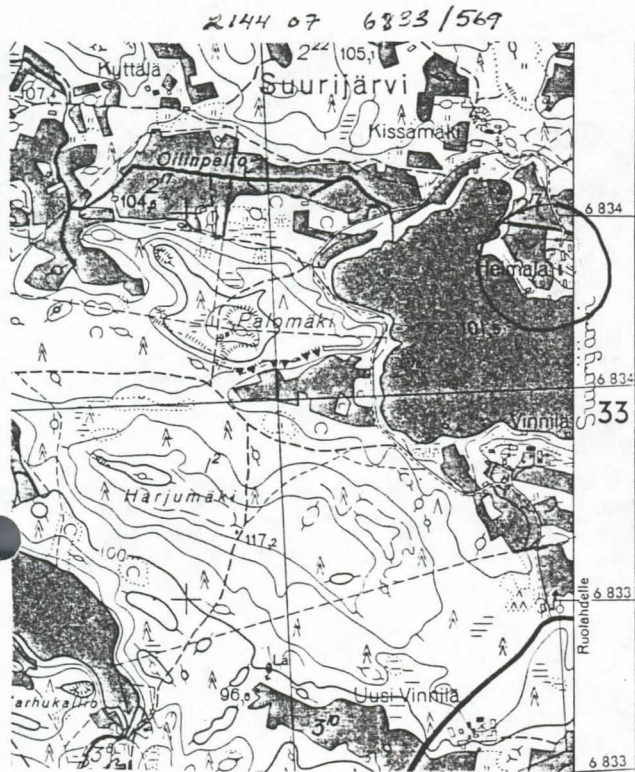



Kuhmoinen  
Heimala

no: 218



ASUINRAK



II



II



I



I



II

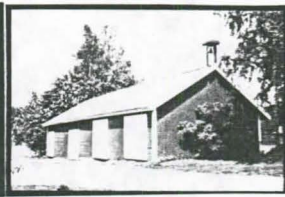

IV



V

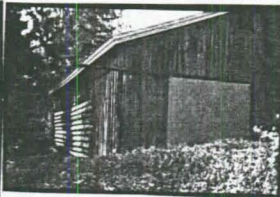

V



V



KOONAHIEHEN  
NAVETTA

KOHDE..... : HEINJOKI

KUNTA..... : Keski-Suomi; Kuhmoinen  
KOHDETYYPPI..... : maatila; asuinrakennus I; aitta II; navetta III; aitta IV; riihi V;  
vilja-aitta VI  
SIJAINNIPAIKKA..... : Myllykylä; Kuhmoinen  
OMISTAJUUS..... : Helin Ella; yksityinen  
OMISTAJAN OSOITE..... : Helin Ella, Heinjoki 17800 Kuhmoinen  
PERUSKARTTA/KOORDIN... : 2144 10 6832/2570  
KIINTEISTÖTUNNUS..... : Suurijärvi 4:15  
INV.LOMAKE NRO..... : 219  
NYKYINEN KÄYTTÖ..... : asuinrakennus I; tyhjillään I; varasto II; tyhjillään III; varasto IV;  
varasto V; tyhjillään VI  
ALKUP. KÄYTTÖ..... : asuinrakennus I; aitta II; sauna II; navetta III; aitta IV; riihi V;  
vilja-aitta VI  
RAKENNUSAIKA..... : 1850-1859 I; 1920-1929 III; 1788 (?) V  
SUUNNITTELIJA..... :  
KORJAUSVUODET..... : 1939 I; 1971 II; 1973 II; 1962 III  
PERUSTUS..... : harmaakivi I; betoni I; luonnonkivet I; nurkkakivet II; betoni III;  
nurkkakivet IV; nurkkakivet V; nurkkakivet VI  
RUNKO..... : hirsi I; hirsi II; punatiili III; hirsi IV; hirsi V; hirsi (?) VI  
KE:tiili I; pelti II; pelti III; huopa IV; pelti V; pelti VI  
KATE..... :  
ULKOVUORAUUS..... : pysty peiterimalauditus I; pysty peiterima päätyjen yläosassa II; vaaka  
ponttilauta VI  
ULKOVÄRIT..... : keltainen (S) I; ruskea (S) I; valkoinen (L) I; valkoinen (I) I; ruskea  
(O) I; punamulta (S) II; valkoinen (L) II; valkoinen (I) II; punamulta (S) VI; valkoinen (L) VI  
KERROSLUKU..... : 1 I; 1 II; 1 III; 1 IV; 1 V; 2 VI  
KUNTO..... : hyvä I; kohtalainen II; hyvä III; hyvä IV; hyvä V; hyvä VI HL:7;  
pirtti; eteine; keittiö; sali; sauna; huone 2  
HUONELUKU..... :  
SISÄSEINIEN PINNAT... :  
MUKAVUUDET..... : vesijohto I; viemäri I; sähkö I  
KORJAUKSET/LAAJENNUS.. : pirtti remontoitu, mm. uuni uusittu (1939) I; peruskorjaus rakennuksen  
itäpäässä, keittiöön tehtiin sauna ja kamariin uusi keittiö (1971); ulkovoeritus (1973) I;  
peruskorjaus (1962) III  
RAKENNUSTYYLI..... :  
IKKUNAMALLIT..... : 6-ruutuinen I; 6-ruutuinen II  
KATTOMUOTO..... : satula I; satula II; mansardi III, satula IV; satula V; auma VI  
KR:ruokakelloteline päädyssä II  
KATTO/RÄYSTÄSKORISTEET :  
KUISTIT/PARVEKKEET... : kaksi umpikuistia, pulpettikattoiset I; veranta, pulpettikattoinen,  
kuistien välissä I; avokuisti, satulakattoinen II; veranta, rakennusrungon sisään työntyvä,  
keskellä rakennusta II  
KORISTEAIHEET/KAIVERR. :  
KORISTEMAALAUKSET..... :  
POHJATYYPPI..... : eteiskamarillinen paritupa, jossa päädyssä kaksi rinnakkaista kamaria  
(alunperin) I  
SALVOSTYYPPI..... : pitkänurkka II; pitkänurkka, 6-kulmainen sulkasalvos IV; pitkä sahanurkka  
V  
AITTATYYPPI..... : riviaitta II; yksinäisaitta IV  
MYLLYTYYPPI..... :  
UUNITYYPPI..... : uuni uusittu 1939  
RAKENNUSHISTORIA..... : Kun vuonna 1812 halottiin Suurijärven Finnin talo, siirtyi toinen puolisko  
taloa Heinjoelle. Talo on ollut vuodesta 1954 lähtien Elli Helinin omistama. Tätä ennen taloa omisti  
Hilda ja Kalla Marttila. Aittarakennus, jossa on kolme aittaa ja itäpäässä sauna, on siirretty  
nykyiselle paikalleen navetan takana olleen mökin pihasta 1970-luvulla. Rakennuksen nurkat on  
koteloitu. Asuinrakennuksen itä päähän on peruskorjattu v. 1971 nykyiseksi asuintilaksi sali,  
makuuhuone, keittiö, eteinen, sauna ja kudontahuone. Pirtti on varastotilana. Peruskorjattuun osaan  
on laitettu 9-ruutuiset ikkunat, muualla 6-ruutuiset ikkunat. Asuinosaan on sähkölämmitys ja vanhat



uunit on purettu pois. Salissa on otettu esiin vanhat leveät lattialankut. Rakennus oli vuoraamaton ja keltamullalla maalattu peruskorjaukseen asti. Ulkovuoraus ja nykyinen maalaus on tehty v. 1973-1974. Kutomahuone (pirtin ja eteisen väli) oli ennen peruskorjausta pitkä porstua. Riihirakennuksessa on kaksi salvosta (6 x 8 m, nelikulmainen sahanurkkasalvos ja 6 x 6 m, kuusikulmainen salvos) ja näiden välissä välikko, jossa pariovet. Rakennuksen toisella sivulla on koko riihen mittainen, pulpettikattoinen kylkiäinen. Kylkiäisessä on vuosiluku 1788.

PIHAPIIRI/MAISEMA..... : Heinjoki; Asuinrakennuksen, aitan, navetan, riihen, yksinäisaitan ja kaksikerroksisen vilja-aitan muodostama pihakokonaisuus Myllykylä - Ruolahti -tieltä johtavan lyhyen ajotien päässä. Rakennusten ympärillä on sireenejä ja koivuja, pihamaa on niittymäinen. Pihapiiri on viljelysten, kylätien ja pienen Kaija-järven läheisyydessä.

KULT.HIST.ARVO..... :

LH.SUOJELUPÄÄTÖS..... :

RAK.TAI ASEMAKAAVA.... :

RAKENNUSSUOJELU..... :

KAAVAMÄÄRÄYKSET..... :

SÄILYMINEN..... : hyvä; Asuinrakennus peruskorjattu 1970-luvulla. Pirtti on kuitenkin jätetty varastotilaksi. Ulkorakennukset ovat vielä hyväkuntoisia, mutta jyvääitaa ja navetta ovat tyhjiillään.

AVUSTUKSET..... :

LÄHTEET..... : Helin Ella, 14.6. 1989; Suvanto Seppo, Kuhmoisten historia. 1965. Lahti., 195 ; Suuri maatilakirja V. Hämeen lääni. 1964. Kuopio. 614-615. LI:

LIITTEET..... :

TÄYTTÄJÄ/PVM..... : Ranta Sirkka-Liisa 19890614; Lahnala Eija-Liisa 19900124.

LISÄTIEDOT..... :

Kuhmoinen  
Heinjoki

no: 219

2144 10 6832/2570

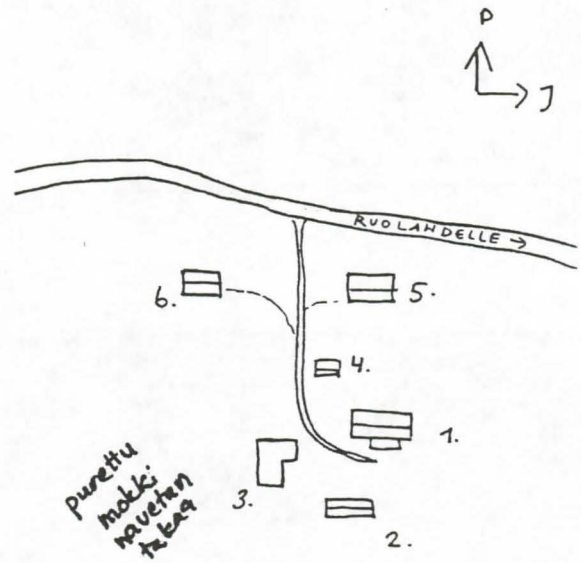
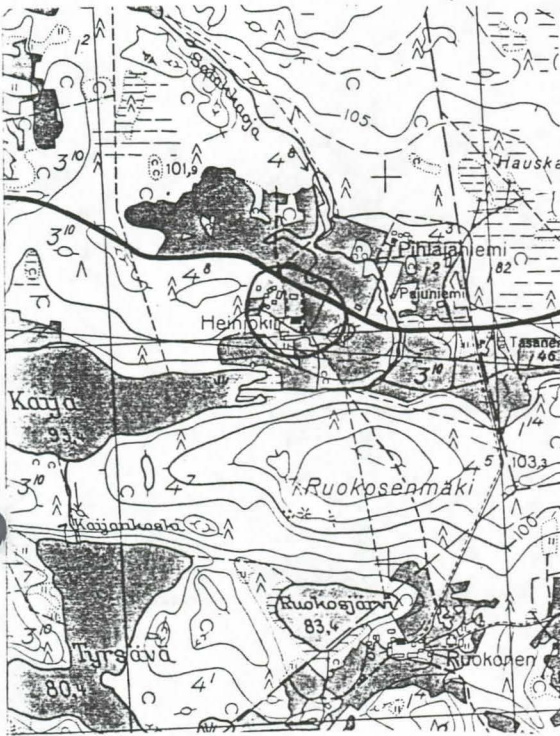

purettu  
malki  
navetan  
takaa

1. asuintalokennus I
2. sauna + aitat II
3. navetta III
4. yksinäisaitta (otsallinen)
5. pihki I
6. vilja-aitta VI

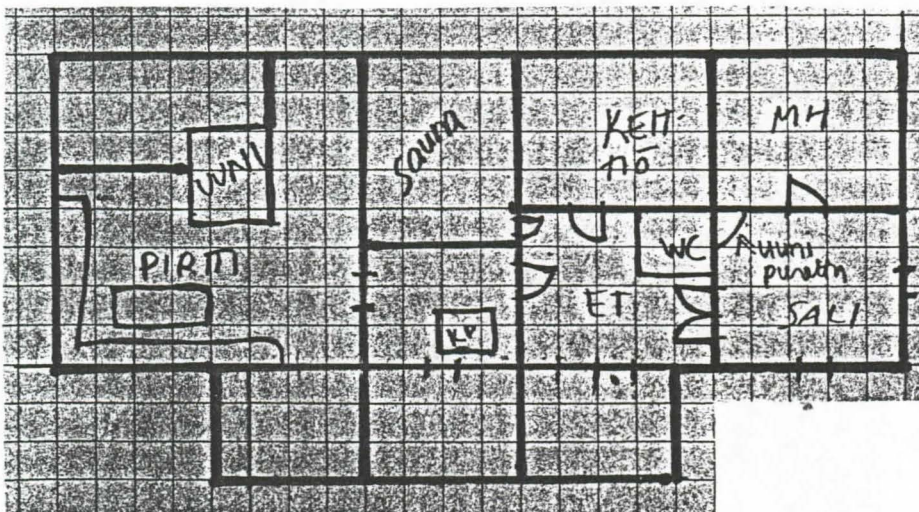



Kuhmoinen  
Heinjoki

no: 219



I

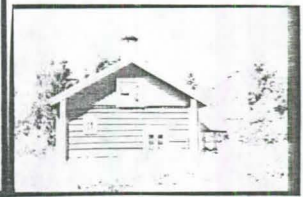
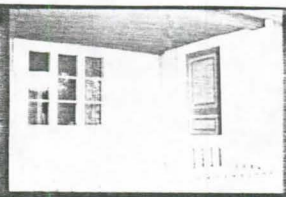
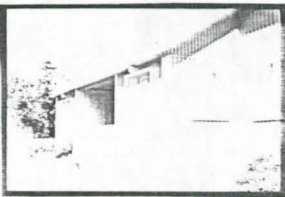

I



II



III

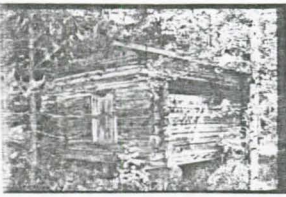

IV

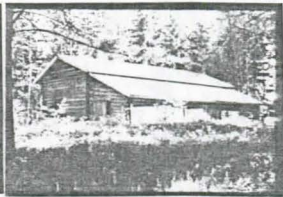

I

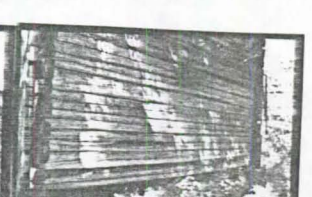
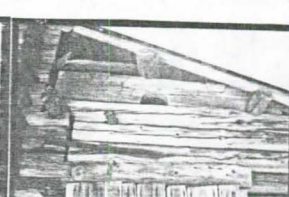

VI

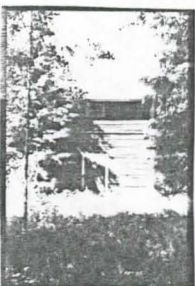

KOHDE..... : HELLSTENIN MÖKKI; LEHTIMÄKI

KUNTA..... : Keski-Suomi; Kuhmoinen  
KOHDETYYPPI..... : asuinrakennus; asuinrakennus I  
SIJAINNIPAIKKA..... : Ruolaht; Kuhmoinen  
OMISTAJUUS..... : Hellsten Ida ?; yksityinen  
OMISTAJAN OSOITE..... :  
PERUSKARTTA/KOORDIN... : 2144 07 6832/568  
KIINTEISTÖTUNNUS..... : Suurijärvi 3:2  
INV.LOMAKE NRO..... : 220  
NYKYINEN KÄYTTÖ..... : tyhjillään  
ALKUP. KÄYTTÖ..... : asuinrakennus  
RAKENNUSAIKA..... : 1850-1899 ?  
SUUNNITTELIJA..... :  
KORJAUSVUODET..... :  
PERUSTUS..... : nurkkakivi  
RUNKO..... : hirsi  
KATE..... : huopa, alkuperäinen päre  
ULKOVUORAUUS..... : vuoraamaton; peiterimoitettu pysty-laudoitus  
ULKOVÄRIT..... : maalaamaton (S); kulunut punamulta (S); ruskea (L)  
KERROSLUKU..... : 1  
KUNTO..... : kohtalainen  
HUONELUKU..... :  
SISÄSEINIEN PINNAT... :  
MUKAVUUDET..... :  
KORJAUKSET/LAAJENNUS.. :  
RAKENNUSTYYLI..... :  
IKKUNAMALLIT..... : 6-ruutuinen  
KATTOMUOTO..... : satula  
KATTO/RÄYSTÄSKORISTEET :  
KUISTIT/PARVEKKEET... : satulakattoinen avokuisti pihan puolen pitkällä sivulla  
KORISTEAIHEET/KAIVERR. :  
KORISTEMAALAUKSET.... :  
POHJATYYPPI..... :  
SALVOSTYYPPI..... : pitkä nurkka, kuusikulmainen sulkanurkka  
AITTATYYPPI..... :  
MYLLYTYYPPI..... :  
UUNITYYPPI..... :  
RAKENNUSHISTORIA..... : Henkikirjan kiinteistöosan mukaan Lehtimäki on nykyisin Ida Hellsten -nimisen henkilön omistuksessa. Kohde on ilmeisesti entinen torpan tai mäkituvan pihapiiri, jossa hirsirakenteisen asuinrakennuksen lisäksi on pieni pulpettikattoinen, hirsinen sauna sekä pysty-laudoista tehty varastorakennus. Molemmissa piharakennuksissa on sammalkatto. Rakennukset ovat huonokuntoisia. Lehtimäen tila on ollut tyhjillään 1930-luvulta lähtien. Asuinrakennuksen ikkunoissa on edelleen verhot.  
PIHAPIIRI/MAISEMA.... : Lehtimäki; Villiintyneessä pihapiirissä on asuinrakennuksen lisäksi pieni sauna ja liiteri. Pihapiirin kasvillisuutena ovat marjapensaat, raparperit sekä pihlajaa muistuttava pensaslaji. Rakennusten ympärillä on koivuja ja kuusia. Pihapiiri sijaitsee Ruolahden Myllykylässä, maantien varressa.  
KULT.HIST.ARVO..... : Kohde on ilmeisesti torpan tai mäkituvan pihapiiri ja edustaa harvinaistuvaa rakennuskantaa; paikallinen rakennushistoriallinen; paikallinen historiallinen  
LH.SUOJELUPÄÄTÖS..... :  
RAK.TAI ASEMAKAAVA.... :  
RAKENNUSSUOJELU..... :  
KAAVAMÄÄRÄYKSET..... :  
SÄILYMINEN..... : huono; Kohteen nykyinen käyttö ja rakennusten säilyminen on epäselvä.  
AVUSTUKSET..... :  
LÄHTEET..... :  
LIITTEET..... : 1. karttaliite, 2. valokuvaliite  
TÄYTTÄJÄ/PVM..... : Ranta Sirkka-Liisa 19890605; Voutilainen Heli-Maija 19891227  
LISÄTIEDOT..... :



Kuhmoinen  
Hellstenin mökki, Lehtimäki

no: 220

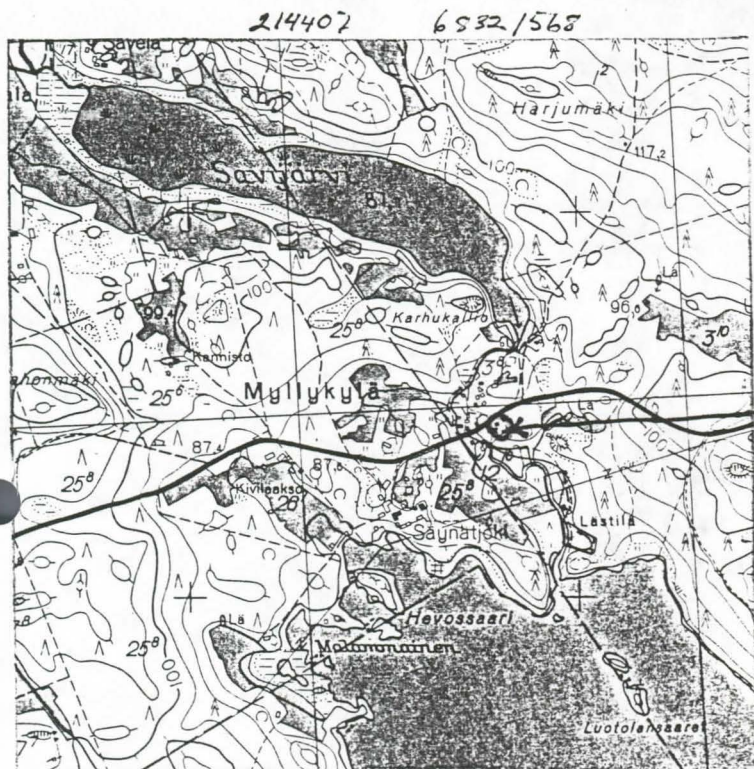

Kuhmoinen  
Hällstenin mökki, Lehtimäki

no: 220

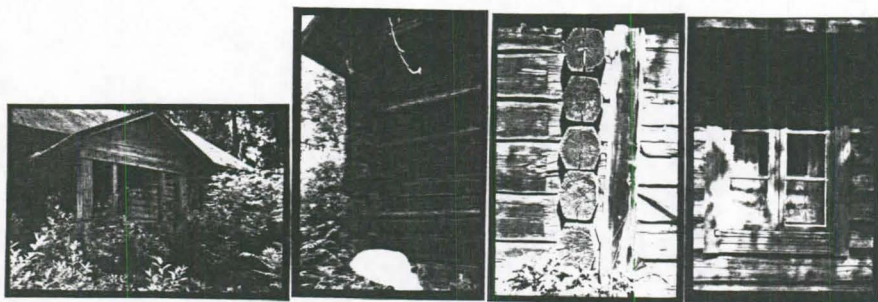



KOHDE..... : KOPSALA

KUNTA..... : Keski-Suomi; Kuhmoinen  
KOHDETYYPPI..... : maatila; asuinrakennus I; kokkitalli II; riviaitta III; paja IV  
SIJAINTIPAIKKA..... : Ruolahti; Kuhmoinen  
OMISTAJUUS..... : Lehmusaaari Pekka ja Raija; yksityinen  
OMISTAJAN OSOITE..... : Lehmusaaari Pekka ja Raija, Kopsala, 17800 Kuhmoinen  
PERUSKARTTA/KOORDIN... : 2144 07 6830/568  
KIINTEISTÖTUNNUS..... : Lästilän kylä 3:48  
INV.LOMAKE NRO..... : 221  
NYKYINEN KÄYTTÖ..... : asuinrakennus I; autotalli II; varasto II; liiteri III; aitta III;  
varastotila IV  
ALKUP. KÄYTTÖ..... : asuinrakennus I; talli II; heinäsuoja II; aitta II; aitta III; paja IV  
RAKENNUSAIKA..... : 1905 I; 1860-1869 II  
SUUNNITTELIJA..... : Irtovuori Matti, kirvesmies I  
KORJAUSVUODET..... : 1974 I; 1925-1926 III; 1957 III  
PERUSTUS..... : lohkokivi I; nurkkakivet II; luonnonkivet II; nurkkakivet III, nurkkakiv-  
et III; nurkkakivet IV  
RUNKO..... : hirsi I; hirsi II; hirsi III; lauta III; hirsi IV  
KATE..... : saumapelti I; tiili II, tiili III; pelti IV  
ULKOVUORAUUS..... : vaaka ponttilauta I; vuoraamaton II-IV  
ULKOVÄRIT..... : vaaleankeltainen (S) I; okra (L) I; vihreä (I) I; punainen (S) II;  
valkoinen (L) II; valkoinen (I) II; keltainen (O) II; punainen (S) III; valkoinen (L) III;  
keltainen (O) III; punamulta (S) IV  
KERROSLUKU..... : 1 I; 2 II, 1 III; 1 IV  
KUNTO..... : hyvä I, hyvä II, hyvä III, hyvä IV  
HUONELUKU..... : 7 I; pirtti; keittiö; tampuri; makuuhuone; sali; lastenhuone 2 kpl  
SISÄSEINIEN PINNAT... :  
MUKAVUODET..... : vesijohto I; viemäri I; sähkö I  
KORJAUKSET/LAAJENNUS.. : sauna ja pesutilat rakennettu tuvan rinnalle (1974) I; rakennuksen ikkunat  
uusittu (1974) I; aitan päätyyn tehtiin ensimmäinen autotalli (1925-1926) II; riviaittaan uusittu  
(1957) II  
RAKENNUSTYYLI..... :  
IKKUNAMALLIT..... : T-ikkunat I; 6-ruutuiset II  
KATTOMUOTO..... : satula I; satula II; satula III; satula IV  
KATTO/RÄYSTÄSKORISTEET : frontoni molemmilla puolilla I  
KUISTIT/PARVEKKEET... : umpikuisti, satulakattoinen I; avokuisti, satulakattoinen I  
KORISTEAIHEET/KAIVERR. : profiloituidut pilarit avokuistissa I; listakoristeiset ikkunavuorilaudat I  
KORISTEMAALAUKSET..... :  
POHJATYYPPI..... : päätykamarillinen paritupa I  
SALVOSTYYPPI..... : pitkänurkka, sahanurkka II; pitkänurkka III; pitkä nurkka sahanurkka IV  
AITTATYYPPI..... : luhtiaitta,, avorintainen II; riviaitta III  
MYLLYTYYPPI..... :  
UUNITYYPPI..... :  
RAKENNUSHISTORIA..... : Kopsalan tila on halottu Puukilasta vuonna 1594. Talo ilmestyi ensikerran  
maakirjoihin v. 1698. Tila on ollut saman suvun hallussa vuodesta 1683 lähtien. Kopsalan tilan maista  
on erotettu kolme torppaa 1700-1800-luvulla. 1860-luvulla pohjalaiset kirvesmiehet rakensivat  
ruokapalkalla taloon kaksikerroksisen kokkitalli, joka oli alunperin keskeltä läpiajettava.  
Rakennuksen alakerrassa oli talli, heinäsuoja ja toisessa päässä jauho- ja vilja-aitta. Yläkerrassa  
oli verkkoaitta ja makuuaittoja. Vuonna 1951 hevostalli muutettiin autotalliksi. Rakennuksen  
yläkertaan menevät portaat on muutettu tallin päässä rakennuksen sisälle. Tallirakennuksen eteläpääs-  
sä on ollut käymälä matalana kylkiäisenä. Riviaitan päässä on ollut ensimmäinen autotalli 1920-  
luvulla, tila on nykyisin liiterinä. Aitan päädyistä on otettu pois yksi aitta. Asuinrakennuksen  
alkuperäinen ikkunamalli on ollut kuuteen ruutuun jakautuva T-ikkuna. Pirtissä on ollut iso  
harmaakivinen leivin uuni, jonka kulmassa on ollut takka ja sivulla avonainen hella ja sen päällä  
kupu. Leivinuuni on pienennetty. Muurin ja seinän väliin on rakennettu pieni kodinhoitohuone. Lasten  
huoneista on poistettu uunit, salissa on yhä jäljellä kaakeliuuni. Portaat on muutettu porstuasta  
toiseen lastenhuoneeseen. Nykyisen liiterin paikalla on ollut ennen pakarirakennus, jonka toisessa  
päässä on ollut maitokamari. Pajan pohjoispäässä on ollut kalustovaja/liiteri. Talon riihi on osin  
palanut 1950-luvulla. Rakennukseen on laitettu peltikatto 1970-luvulla. Navetan lähetyvillä on rehu-



ja olkiladot. Olkilato on kolmiosainen, jossa on vielä lisänä kylkiäinen. Rakennus on nurkkakivien päälle rakennettu pitkänurkkainen hirsirakennus, jossa on peltikatto. Navetta on rakennettu 1950-luvulla sementtitilillestä.

PIHAPIIRI/MAISEMA..... : Kopsala; Kohde on peltojen ja metsän ympäröimä pihapiiri, jossa on yhteensä 19 rakennusta. Rakennukset sijaitsevat teiden risteyspaikassa, asuinrakennus on rakennusryhmän keskellä. Navetan läheisyydessä on latoja ja liiteri. Rantaan johtavan tien varrella on aitta, tervauuni, lato ja talas. Pihassa on kasvimaata ja marjapensaita. Tila sijaitsee Päijänteen Säynätlahten läheisyydessä.

KULT.HIST.ARVO..... : Kopsalan pihapiiri on peltomaiseman keskelle sijoittuva monirakennuksisen pihapiirin muodostama maatilakokonaisuus. Osa kohteen rakennuksista on rakennettu 1800-luvulla osa 1900-luvun alussa. Kaksikerroksinen kokkitalli edustaa pohjalaisten kirvesmiesten 1860-luvulla Hämeeseen valmistamia rakennuksia. Kopsala on tilana tunnettu jo 1500-1600-luvulta lähtien; paikallinen historiallinen; paikallinen rakennushistoriallinen; paikallinen maisemallinen

LH.SUOJELUPÄÄTÖS..... :

RAK.TAI ASEMAKAAVA.... :

RAKENNUSSUOJELU..... :

KAAVAMÄÄRÄYKSET..... :

SÄILYMINEN..... : hyvä; Rakennukset ovat hyväkuntoisia ja ne ovat käytössä.

AVUSTUKSET..... :

LÄHTEET..... : Lehmuksaari Raija, Kuhmoinen 7.6. 1989; Suvanto Seppo, Kuhmoisten historia. 1965. Lahti., 60, 138.

LIITTEET..... : 1. karttaliite, 2. kuvaliite

TÄYTTÄJÄ/PVM..... : Ranta Sirkka-Liisa, 19890607; Lahnala Eija-Liisa 19900119.

LISÄTIEDOT..... :



Kuhmoinen  
Kopsala

no: 221

2144 07 6830/508

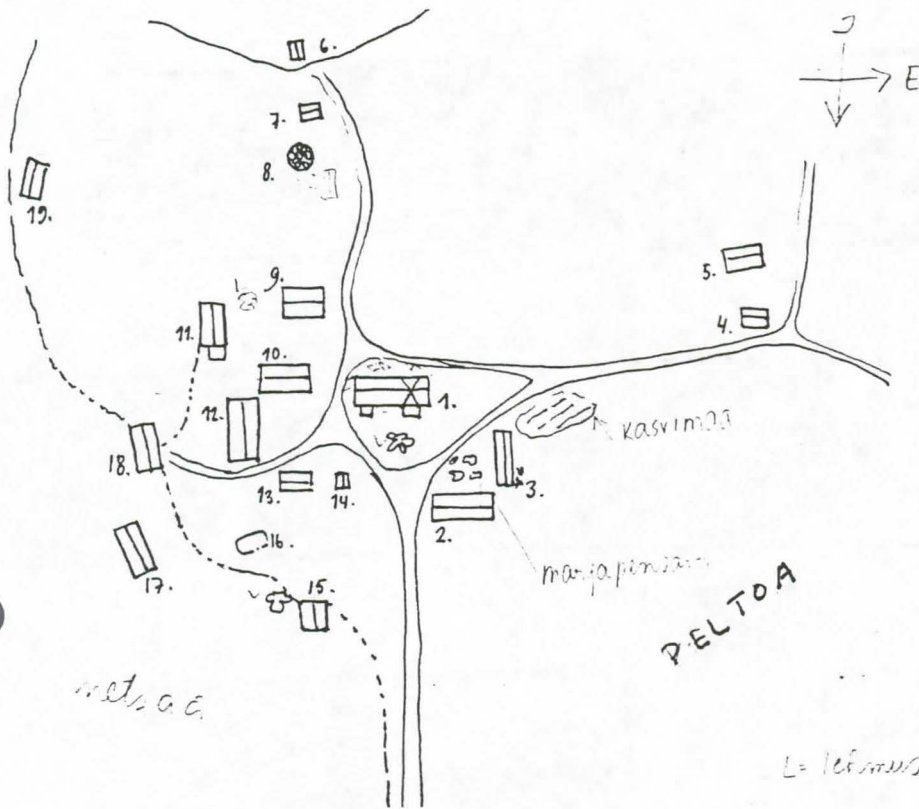

1. asuinrakennus I
2. kekkitali II
3. riviaitta III
4. paja IV
5. lato
6. talas
7. aitta
8. terrauuni ja lato
9. riiki
10. lüter
11. olkilato
12. navetta
13. sauna (ei käytössä)
14. leikkimökki
15. riiki/(siirretty) aitta
16. kasvihuone
17. parilato
18. rehulato
19. heinälato

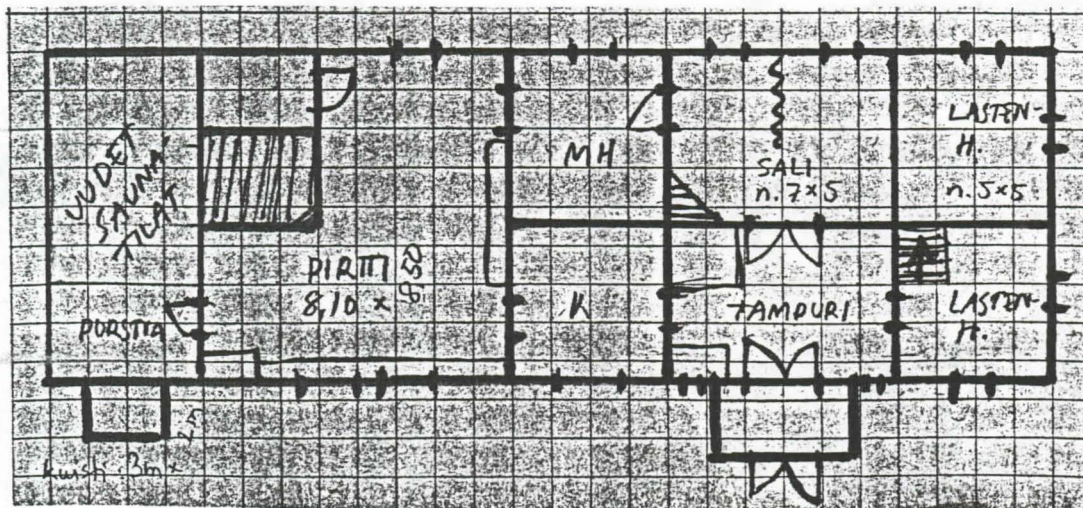



Kuhmoinen  
Kopsala

no: 221

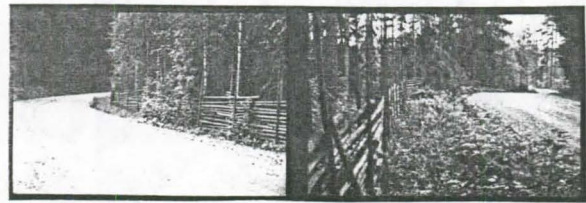
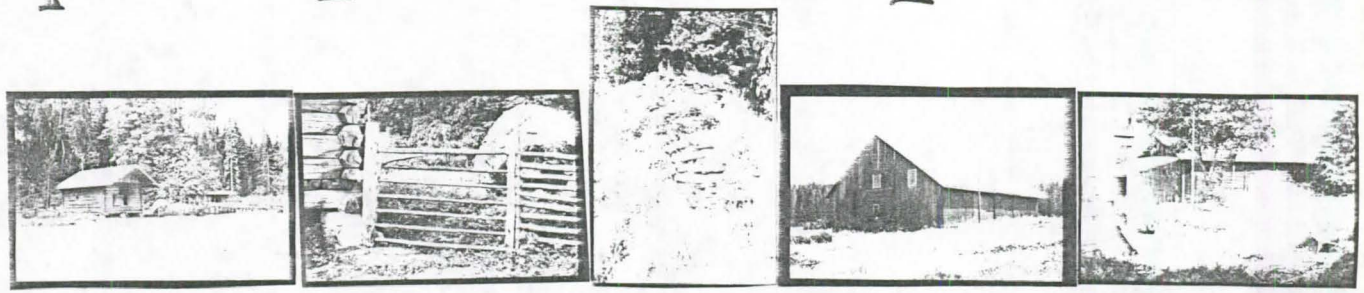
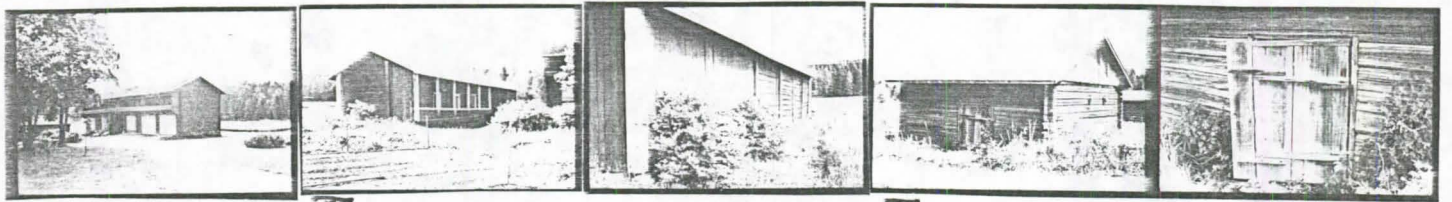
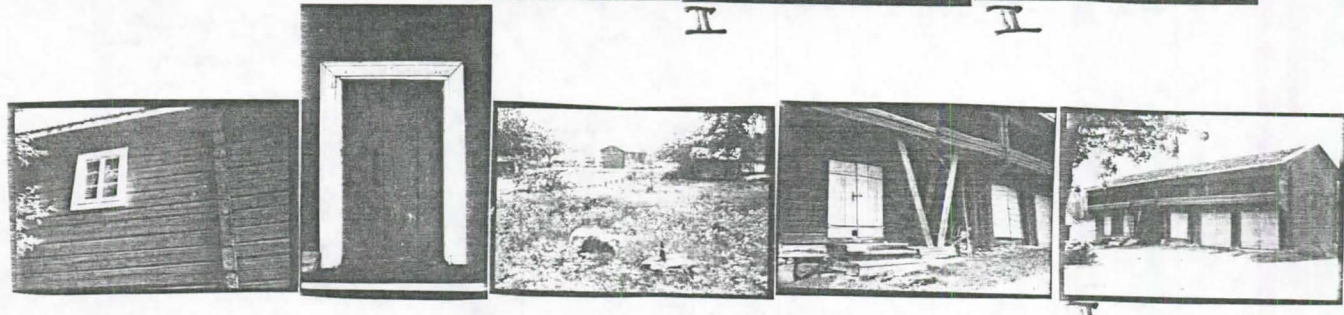
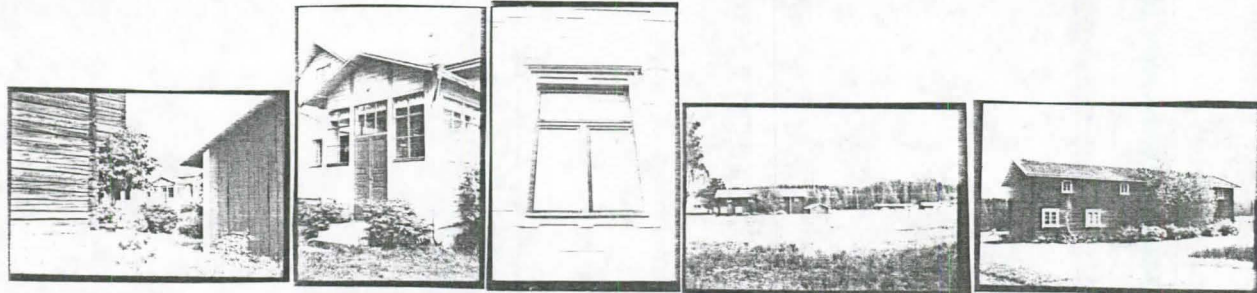



KOHDE..... : KORTELAHTI

KUNTA..... : Keski-Suomi; Kuhmoinen  
 KOHDETYYPPI..... : maatila; asuinrakennus I; riviaitta II; vilja-aitta III; kokkitalli IV;  
 riihi V; lato VI  
 SIJAINNINPAIKKA..... : Ruolahti; Kuhmoinen  
 OMISTAJUUS..... : Simola Jouko ja Hanna; yksityinen  
 OMISTAJAN OSOITE..... : Simola Jouko ja Hanna, Kortelahti, 17800 Kuhmoinen  
 PERUSKARTTA/KOORDIN... : 2143 09 6829/568  
 KIINTEISTÖTUNNUS..... : Lästilän kylä 3:50  
 INV.LOMAKE\_NRO..... : 222  
 NYKYINEN KÄYTTÖ..... : asuinrakennus I; varasto II; varasto III; varasto IV; varasto V;  
 varasto VI  
 ALKUP. KÄYTTÖ..... : asuinrakennus I; aitta II; kalustovaja II; vilja-aitta III; kokkitalli  
 IV; riihi V; lato VI  
 RAKENNUSAIKA..... : 1930-1939 III; 1860-1869 IV  
 SUUNNITTELIJA..... :  
 KORJAUSVUODET..... : 1920-1929 I; 1963 I; 1930-1939 II  
 PERUSTUS..... : lohkokivi I; betoni I; nurkkakivet II; alushirret II; betoni III;  
 nurkkakivet IV; puupylväät IV; nurkkakivet V  
 RUNKO..... : hirsi I; lauta I; hirsi II; hirsi III; hirsi IV; hirsi V; lauta V;  
 hirsi VI; lauta VI  
 KATE..... : pelti I; tiili II; tiili III; tiili IV; pelti V; pelti VI  
 ULKOVOUORAUUS..... : vaaka, leveä ponttilaudoitus I; pysty peiterimalaudoitus I; vaakalaudoitus  
 I; vuoraamaton II; vuoraamaton III; pystylauta IV; vuoraamaton V; pystylauta V; vuoraamaton VI  
 ULKOVÄRIT..... : keltainen (S) I; valkoinen (L) I; punamulta (S) II; valkoinen (L) II;  
 vihreä (O) II; punainen (S) III; valkoinen (L) III; valkoinen (L) IV; maalaamaton V; maalaamaton  
 VI  
 KERROSLUKU..... : 1 I; 1 II; 1 III, 1 IV; 1 V; 1 VI  
 KUNTO..... : hyvä I, hyvä II; hyvä III, kohtalainen IV; kohtalainen V; kohtalainen VI  
 HUONELUKU..... : 7 I; pirtti; keittiö; makuuhuone 2 kpl; sali; eteinen; työhuone  
 SISÄSEINIEN PINNAT.... :  
 MUKAVUUDET..... : vesijohto I; viemäri I; sähkö I  
 KORJAUKSET/LAAJENNUS.. : kuisti muutettu erkkeriksi (1920-1929) I; rakennus peruskorjattu,  
 rakennettu siipiosaan saunatilat, autotalli ja lämpökäytös (1963) I; riviaitasta erotettu kaksi  
 aittaa ja niistä on rakennettu vilja-aitta ( 1930-39) II  
 RAKENNUSTYYLI..... :  
 IKKUNAMALLIT..... : 6-ruutuinen I; 6-ruutuinen III  
 KATTOMUOTO..... : satula I; satula II, satulaka III, satula IV; satula V; satula VI  
 KATTO/RÄYSTÄSKORISTEET : ruokakellotelinen päädyssä IV  
 KUISTIT/PARVEKKEET... : avokuisti, pulpettikattoinen pihanpuolella I; erkkeri, pulpettikattoinen  
 pitkän sivun keskikohdalla I  
 KORISTEAIHEET/KAIVER... : palkistokehys, kohollaan oleva koristekuvia vuorilaudoissa I; leveät  
 vuorilaudat ja vinoruutuiset ristikkoikkunat aitan ovissa II  
 KORISTEMAALAUKSET.... :  
 POHJATYYPPI..... :  
 SALVOSTYYPPI..... : pitkänurkka I; pitkänurkka, sulkanurkka II; pitkänurkka, sahanurkka II;  
 lyhytnurkka III; pitkänurkka, sahanurkka IV; pitkänurkka, sulkaalavos V; pitkänurkka, sulkanurkka  
 VI  
 AITTATYYPPI..... : riviaitta yksikerroksinen II; yksinäisaitta III  
 MYLLYTYYPPI..... :  
 UUNITYYPPI..... :  
 RAKENNUSHISTORIA..... : Kortelahan tila on ollut saman suvun hallussa vuodesta 1683 lähtien. Tilan  
 ensimmäisenä omistajana oli v. 1683-1691 Yrjö Pekanpoika. Kuhmoisten historian mukaan, kun Kuhmoisten  
 kirkonkylä paloi v. 1783, muutti Mikko Jaakonpoika Kopsalasta asumaan Kortelahauteen. Kortelahauteella oli  
 myöhemmin (1848) Pungan eli Liivekorven torppa. Joonas Jaakonpoika (isäntänä 1857-1877) on siirtänyt  
 asuinrakennuksen alunperin pajan luota nykyiselle paikalleen. Ennen 1920-lukua (vanha valokuva)  
 erkkerin paikalla oli satulakattoinen kuisti, jossa oli lasi-ikkunat. Rakennuksen päädyssä oli  
 ruokakello ja pulpettikattoinen eteinen. Rakennuksessa oli nykyisenkaltainen vuoritus. Kuisti  
 muutettiin 1920-luvulla pulpettikattoiseksi erkkeriksi. Vuonna 1963 rakennuksen päättyyn rakennettiin

vanhaan rakennusrunkoon matalampi siipiosa, jossa on autotalli, lämpökeskus, sauna ja pesutilat. Riviaitta on kuusiosainen, sen viimeinen osa on kalustovaja. Riviaitasta on purettu kaksi aittaa ja hirsistä on tehty 1930-luvulla vilja-aitta. 1860-luvulla rakennetusta kokkitallista on purettu toinen kerros pois. Rakennuksen takana on kylkiäinen ja päädyssä ruokakello. Riihirakennuksessa on alunperin ollut poikittaiset siipiosat, jotka on purettu myöhemmin. Talon navetta on purettu 1960-luvun puolivälissä. Pihapiiristä on lisäksi purettu varistorakennus, liiteri, sauna ja pakari, missä kesällä syötiin.

PIHAPIIRI/MAISEMA..... : Kortelahti; Rakennukset ovat ryhmittyneet pohjois-etelä -suuntaisen tien molemmille puolille. Asuinrakennus, kokkitalli ja riihi sijoittuvat tien toiselle puolelle, aivan tien varteen; maakellari, vilja-aitta, riviaitta ja 1940-luvulla rakennettu mummonmökki (nykyisin tilapäisessä käytössä oleva rakennus) ovat tien toisella puolella. Lato ja paja ovat muista rakennuksista kauempana.

KULT.HIST.ARVO..... : Kortelahti on 1600-luvulla perustettu kantatila. Tilan asuinrakennus, riviaitta, vilja-aitta, kokkitalli ja riihi edustavat 1800-luvun ja 1900-luvun alun talonpoikaista rakennustapaa. Kokkitallia ja asuinrakennusta on myöhemmin oleellisesti muutettu; paikallinen historiallinen; paikallinen rakennushistoriallinen

LH.SUOJELUPÄÄTÖS..... :

RAK.TAI ASEMAKAAVA.... :

RAKENNUSSUOJELU..... :

KAAVAMÄÄRÄYKSET..... :

SÄILYMINEN..... :

AVUSTUKSET..... :

LÄHTEET..... : Simola Jouko 7.6. 1989; Suvanto Seppo, Kuhmoisten historia. 1965. Lahti. 178.

LIITTEET..... : 1. karttaliite, 2. kuvaliite

TÄYTTÄJÄ/PVM..... : Ranta Sirkka-Liisa 19890607; Lahnala Eija-Liisa 19900122.

LISÄTIEDOT..... :



Kuhmoinen  
Kortelahti

no: 222

2143 09 6829/562

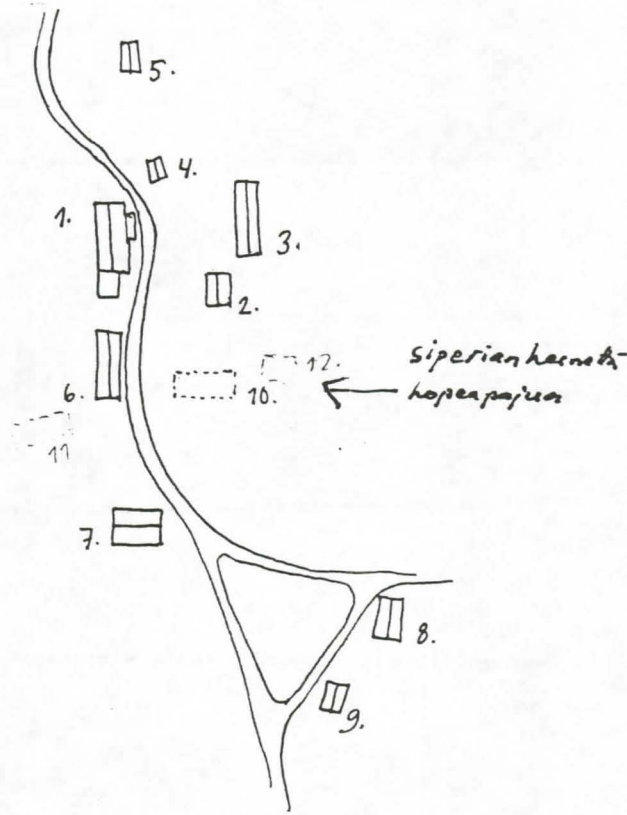
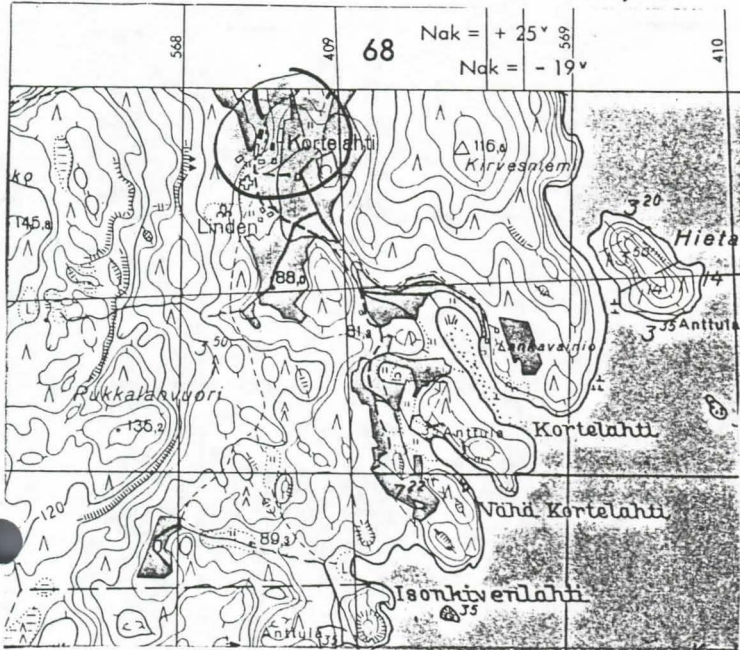

1. asuinrakennus I
2. "mummon mökki"
3. riviaitta II
4. maastellari
5. vilja-aitta III
6. ent. kekkitali IV
7. röhki V
8. lato VI
9. paja
10. navetta (purettu)
11. varastorakennus (purettu)
12. pakari (purettu)

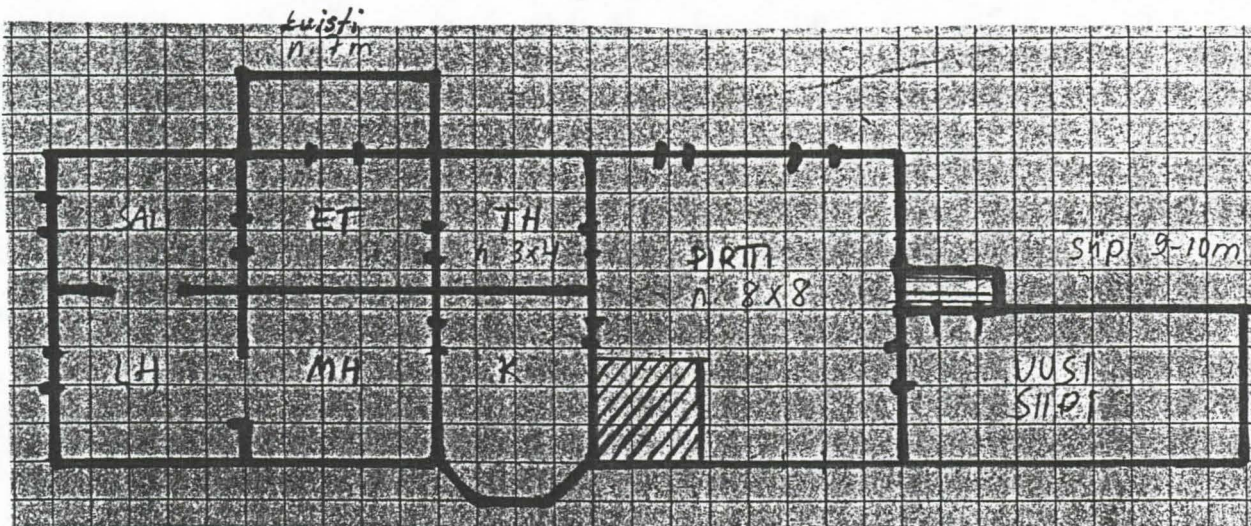



Kuhmoinen  
Korteiahti

no: 222

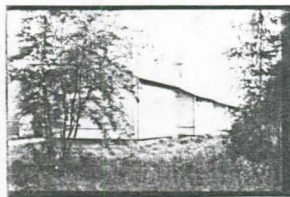

I



I

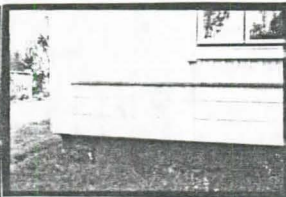

II



III

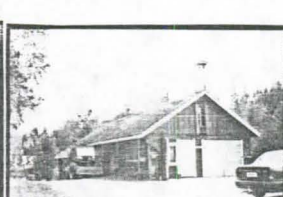

IV

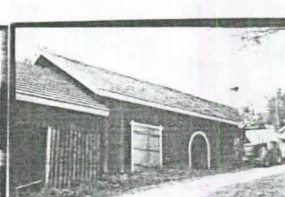

IV

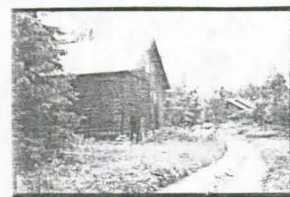

V



V

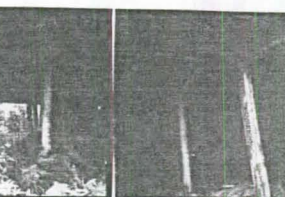
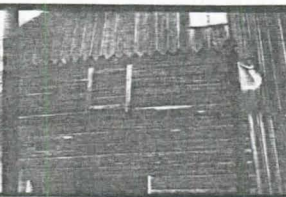

VI



VI





KOHDE..... : MULTAMÄKI; MULTA-KORPPILA

KUNTA..... : Keski-Suomi; Kuhmoinen  
KOHDETYYPPI..... : maatila; asuinrakennus I; aitta II; navetta III; hevostalli IV; viljamakasiini V; riihi VI  
SIJAINNIPAIKKA..... : Ruolahti; Kuhmoinen  
OMISTAJUUS..... : Korppila Martti ja Mari; yksityinen  
OMISTAJAN OSOITE..... : Korppila Martti ja Mari, 17870 Ruolahti  
PERUSKARTTA/KOORDIN... : 2144 10 6835/2572  
KIINTEISTÖTUNNUS..... : Äkämäki 2:64  
INV.LOMAKE NRO..... : 223  
NYKYINEN KÄYTTÖ..... : asuinrakennus I; varasto II; navetta III; paja IV; varasto IV; varasto V; varasto VI  
ALKUP. KÄYTTÖ..... : asuinrakennus I; aitta II; navetta III; hevostalli IV; vilja-aitta V; riihi VI  
RAKENNUSAIKA..... : 1885 I; 1902 I; 1881 III; 1937 IV  
SUUNNITTELIJA..... :  
KORJAUSVUODET..... : 1960-1969 I; 1986 I; 1989 I; 1970-1979 III; 1907 VI  
PERUSTUS..... : harmaakivi I; luonnonkivet I; nurkkakivet II; harmaakivi III; nurkkakivet IV; nurkkakivet V; nurkkakivet VI  
RUNKO..... : hirsi I; hirsi II; lauta II; harmaakivi III; hirsi III; lauta III; hirsi IV; hirsi V; hirsi VI; lauta VI  
KATE..... : mineriittiilevy I; pelti II; mineriittiilevy III; pelti ? IV; pelti V; pelti VI  
ULKOVUORAUUS..... : vaaka ponttilauta I; pysty peiterima I; pystylauta III; pysty peiterima IV  
ULKOVÄRIT..... : kellertävänruskea (S) I; vihreä (L) I; valkoinen (L) I; valkoinen (I) I; punainen (S) V; valkoinen (L) V; musta (O) V  
KERROSLUKU..... : 1+(1) I; 1 II; 1 III; 1 IV; 2 V; 1 VI  
KUNTO..... : hyvä I; hyvä II; hyvä III; hyvä IV; hyvä V; hyvä VI  
HUONELUKU..... : 11 I; pirtti; keittiö; eteinen; tamperi; kamari 2; sali; yläkerranhuone; keittiö; huone; saunatilat  
SISÄSEINIEN PINNAT... : hirsi (pirtti) I  
MUKAVUODET..... : vesijohto I; viemäri I; sähkö I  
KORJAUKSET/LAAJENNUS.. : kuisti uusittu, yläkertaan rakennettu huone (1960-69) I; rakennuksen osittainen peruskorjaus (1986) I; ikkunat uusittu pirttiin ja keittiöön (1989) I; vanha osa peruskorjattu, päähän rakennettu rehula (1970-79) III  
RAKENNUSTYYLI..... :  
IKKUNAMALLIT..... : 6-ruutuinen I  
KATTOMUOTO..... : satula I; satula II; satula III; satula IV; satula V; satula VI  
KATTO/RÄYSTÄSKORISTEET : frontoni, pulpettikattoinen I  
KUISTIT/PARVEKKEET... : umpikuisti, pulpettikattoinen I; konki ja ristikkäiset kaiteet ovien edessä II  
KORISTEAIHEET/KAIVERR. : ikkunoissa leveät ylälaudat, joissa kohokuvio ja lehtisahakoristelu I; ikkunoiden ylälaudoissa sorvityylliset kuviot I  
KORISTEMAALAUKSET..... :  
POHJATYYPPI..... :  
SALVOSTYYPPI..... : pitkä nurkka, 6-kulmainen sulkasalvos II; luhyt nurkka V; pitkä nurkka VI  
AITTATYYPPI..... : riviaitta II; yksinäisaitta, kaksikerroksinen V  
MYLLYTYYPPI..... :  
UUNITYYPPI..... : harmaakiviuuni I  
RAKENNUSHISTORIA..... : Vuosina 1790 ja 1788 perustetut Multamäen ja Kivistön torpat luovutettiin isossajaossa Simo Korppilalle. Kun hän muutti Multamäkeen, muodostui Multa-Korppilan tila. Talo oli myös liikemies Karl Korpisen kotipaikka. Vuonna 1885 asuinrakennuksesta on rakennettu toinen puoli ja kellari. Pääosa rakennuksesta on siirretty nykyiselle paikalleen lähempää navettaa v. 1902. Rakennuksen alkuperäinen kuisti on ollu sisäkulmassa niin, että kuistista on ollut kaksi satulakattoista kuistin harjaa toisella sivustalla ja yksi toisella sivulla. 1960-luvulla on rakennettu rakennuksen sisäkulmaan nykyinen standardi-ikkunoilla varustettu lasikuisti. Vuonna 1885 rakennetussa rakennusosassa (vanhusten asuinhuoneet) on ikkunoissa sahalakauskoristeet, muualla sorvityylliset koristeet. Ikkunavuorit on ehkä tehnyt Kalle Karila. Rakennuksen harmaakiviuunin on tehnyt Rimmi.

Rakennuksen vanhimman osan päädyn yläosassa on pystyä peiterimalaudoitusta ja seinän alaosassa (ainakin kellarin yläpuolella) vaakaponttilaudalla vuoritettu kolmiomainen osa. Kattofrontoni on tehty 1960-luvulla. Keittiössä ja vanhusten asuinosa on tehty peruskorjaus v. 1986. Keittiöön ja pirttiin on uusittu ikkunat vanhan ikkunakoon mukaiseksi v. 1989. Sisätiloissa on tehty 1980-luvulla pieniä korjaustöitä, mm. pirtin seinistä on poistettu pahvit. Vuonna 1881 rakennettuun navettaan on tehty peruskorjaus 1970-luvulla. Tällöin uusittiin mm. rakennuksen ovet ja ikkunat ja rakennettiin navetan pätyyn rehuvarastotilat. Kaksikerroksiseen vilja-aittaa johtaa toiseen kerrokseen kaiteilla varustettu silta. Riihirakennuksessa on poikittainen lautarakenteinen osa.

PIHAPIIRI/MAISEMA..... : Multamäki; Pihapiiri muodostuu asuinrakennuksesta, aitasta, kivi-navetasta, viljamakasiinista, 1930-luvun saunasta, hevostallista, liiteristä, riihestä ja hirsiladosta.

Rakennukset sijaitsevat hajallaan Närvä - Ruolahti -kylätien varressa.

KULT.HIST.ARVO..... : Multa-Korppilan pihapiirin rakennukset on rakennettu 1800-luvun lopulla ja 1900-luvun alussa. Tilan päärakennuksessa sorvikoristelua ja sahaleikkauskoristelua. Tilan kivi-navetta on valmistunut vuonna 1881; paikallinen historiallinen; paikallinen rakennushistoriallinen

LH.SUOJELUPÄÄTÖS..... :

RAK.TAI ASEMAKAAVA.... :

RAKENNUSSUOJELU..... :

KAAVAMÄÄRÄYKSET..... :

SÄILYMINEN..... : hyvä; Rakennukset ovat käytössä.

AVUSTUKSET..... :

LÄHTEET..... : Korppila, Arvo 5.7. 1989; Suvanto Seppo, Kuhmoisten historia. 1965.

Lahti.,177, 479.

LIITTEET..... : 1. karttaliite, 2. kuvaliite

TÄYTTÄJÄ/PVM..... : Ranta Sirkka-Liisa 19890705; Lahnala Eija-Liisa 19900212.

LISÄTIEDOT..... :



Kuhmoinen  
Multamäki, Multa-Korppila

no: 223

2144 10 6835/2572

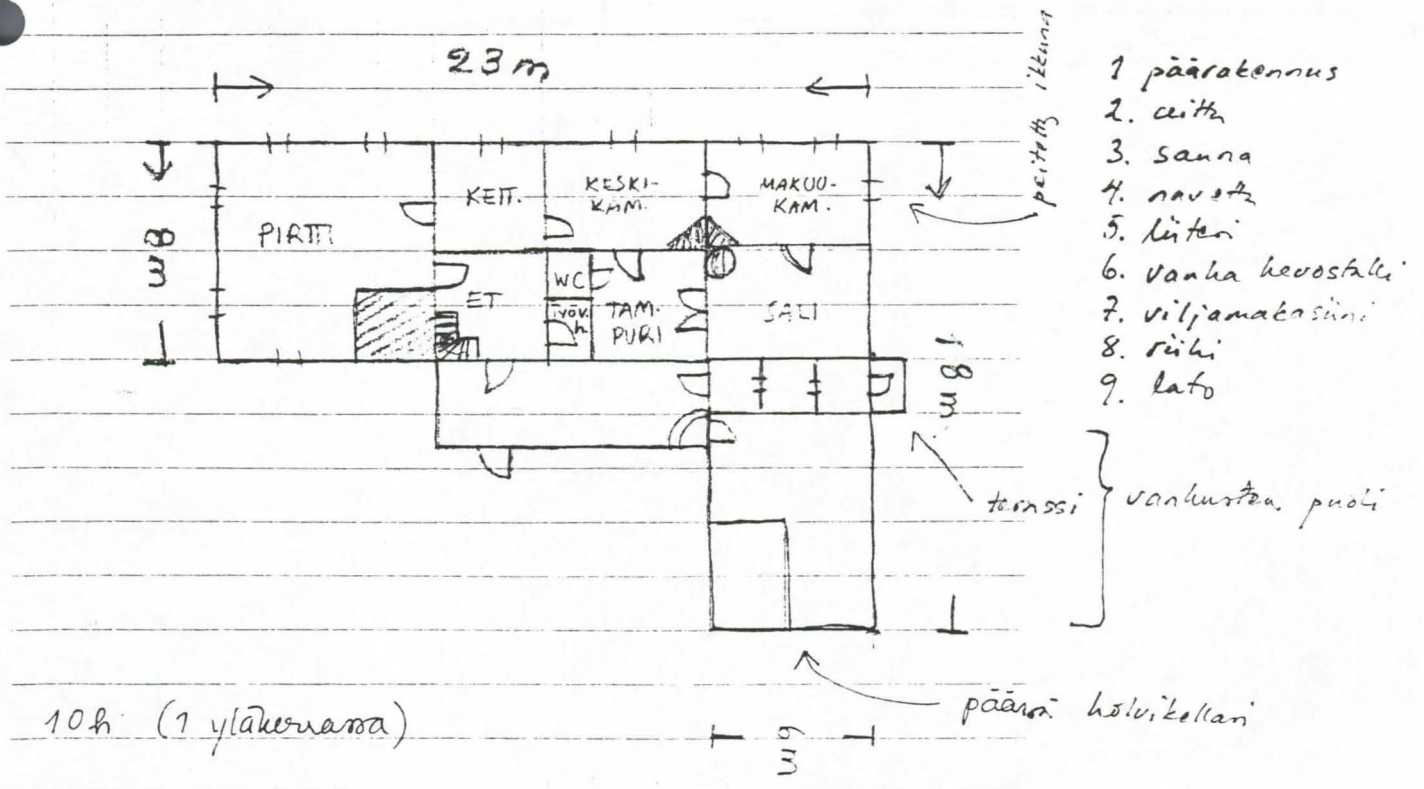
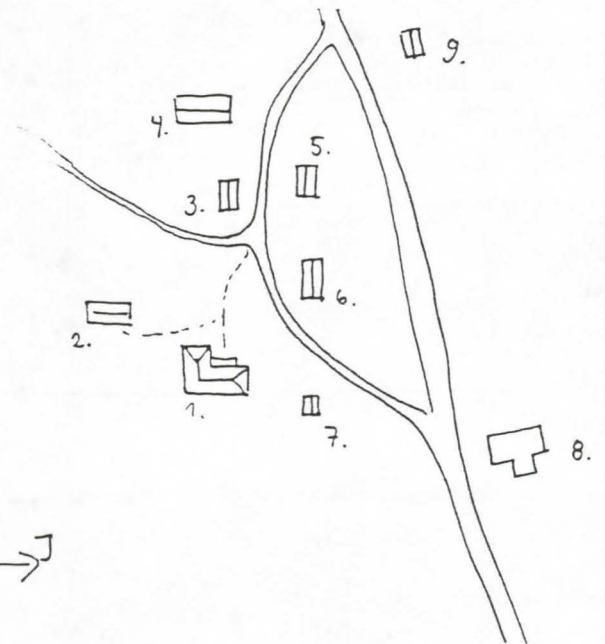
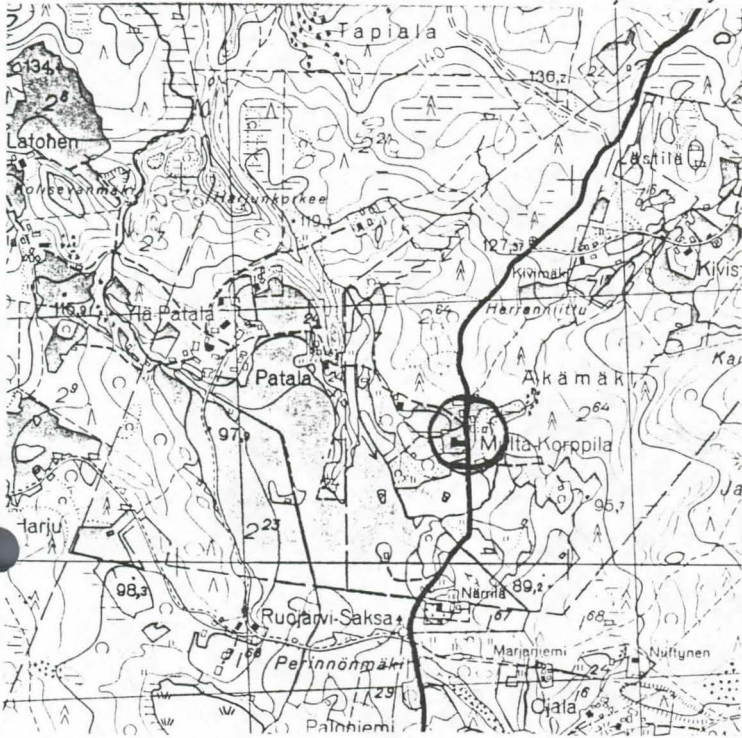

Kuhmoinen  
Multamäki, Multa-Korppila

no: 223

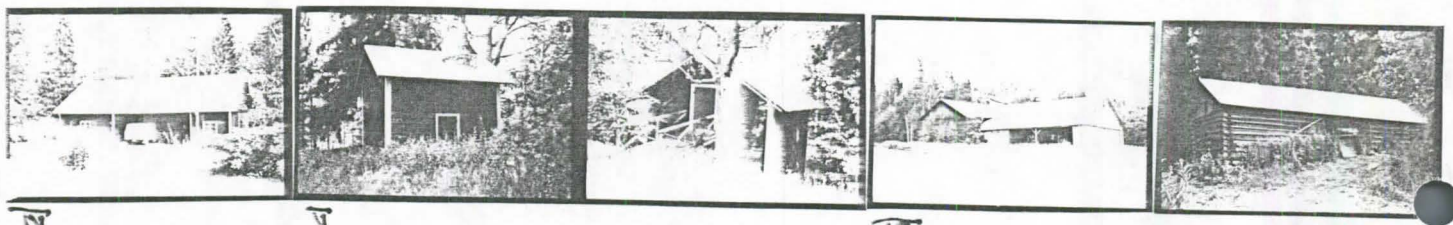
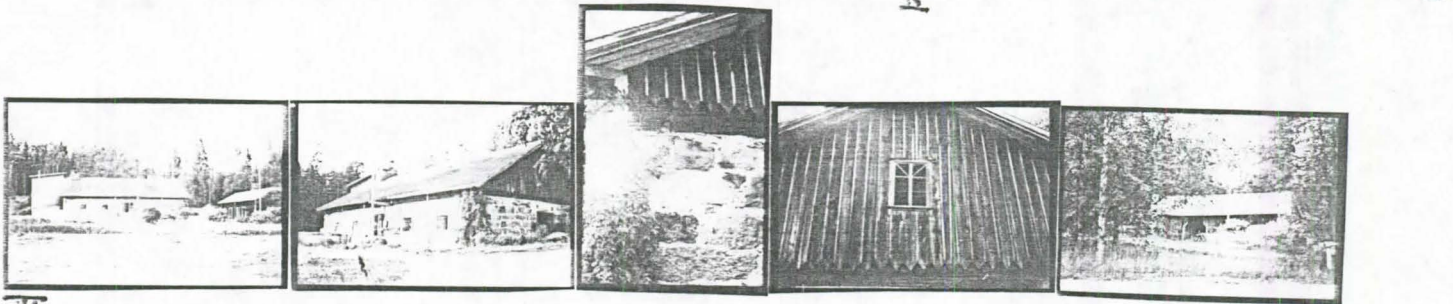
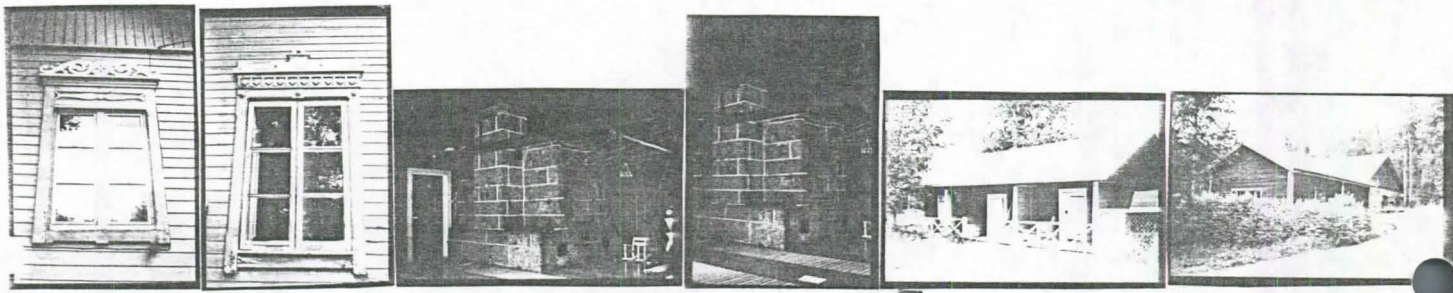



KOHDE..... : RANTA; RANTA-RUOLAHTI

KUNTA..... : Keski-Suomi; Kuhmoinen  
INV.LOMAKE NRO..... : 224  
KOHDETYYPPI..... : maatila; asuinrakennus I; asuinrakennus II; riihi III; aitta IV; rivi-aitta V; navetta VI  
SIJAINNIPAIKKA..... : Ruolahti; Kuhmoinen  
OMISTAJUUS..... : Ranta Kaija; yksityinen  
OMISTAJAN OSOITE..... : Ranta Kaija, 17870 Ruolahti  
PERUSKARTTA/KOORDIN..... : 2144 10 6833/2573  
KIINTEISTOTUNNUS..... : Ruolahti 1:110  
NYKYINEN KAYTTO..... : asuinrakennus I; varasto II; varasto III; varasto IV; varasto V; navetta VI  
ALKUP. KAYTTO..... : asuinrakennus I; asuinrakennus II; riihi III; aitta IV; navetta V; talli V  
RAKENNUSAIKA..... : 1890-1909 I; 1920-1929 V  
KORJAUSVUODET..... : 1962 I; 1970-1979 I; 1960-1969 II  
PERUSTUS..... : betoni I; harmaakivi II; laasti II; nurkkakivet III; nurkkakivet IV; nurkkakivet V; betoni VI  
RUNKO..... : hirsi I; hirsi II; hirsilauta III; hirsi IV; hirsi V; hirsi VI  
KATE..... : tiili I; tiili II; pelti III; tiili IV; pelti VI; tiili VI  
ULKOVUORAUUS..... : pysty peiterima I; vaakaponttilauta II; pysty peiterima päätyjen yläosassa IV; pysty peiterima VI  
ULKOVARIT..... : beige (S) I; ruskea (L) I; beige (S) II; ruskea (L) II; valkoinen (I) II; punamulta (S) V  
KERROSLUKU..... : 1 ?(1) I; 1 II; 1 III; 1 IV; 1 V; 2 VI  
KUNTO..... : hyvä I; hyvä II; kohtalainen III; hyvä IV; hyvä V; hyvä VI  
HUONELUKU..... : 5; keittiö; eteinen; saunatilat; huone 2 kpl  
KORJAUKSET/LAAJENNUS.. : rakennukset peruskorjattu (1962) I; pirttiin rakennettu sauna (1970-1979) erotettu vanhuksille asuinhuoneet (1960-1969) II  
IKKUNAMALLIT..... : standardi I; 6-ruutuinen II  
KATTOMUOTO..... : satula I; aumakatto II; satula III; satula IV; satula V; satula, kaksi poikkipäätyä VI  
KATTO/RAYSTASKORISTEET : frontoni keskellä rakennusta pihan puolella I; profiloitunut umpiräystäät II  
KUISTIT/PARVEKKEET... : avokuisti, aumakattoinen pihanpuolella I; umpikuisti, satulakattoinen pihan puolella II; katos ja ulkoportaat päädyssä.  
KORISTEAIHEET/KAIVERR. : leveä palkistokehys ikkunoissa, uurtokoristeiden ikkunoiden sivulaudat II  
POHJATYYPPI..... : eteiskämarillinen paritupa II  
SALVOSTYYPPI..... : pitkänurkka, neli- ja kuusikulmainen sulkanurkka III; pitkänurkka, kuusikulmainen sulkanurkka IV; pitkä, kuusikulmainen sulkanurkka V  
AITTATYYPPI..... : yksinäisaitta IV; rivi-aitta, ulospäin työntyvä rinta V  
RAKENNUSHISTORIA..... : Rannan eli Ranta-Ruolahden tila on lohkaistu v. 1774 Ruolahden tilasta. Harjoitusten meijeriyhtiön omistajat puuhasivat v. 1888 Rannan talon rantaan meijeriä ja sen yhteyteen höyrymyllyä sekä halkosahaa. Heidän yrityksestään ei kuitenkaan tullut mitään, vaan hankkeen toteutti Multa-Korppilan poika, Karl Korppinen. Rakennukset olivat valmiit keväällä 1889. Rannan ylätalossa (rakennus II) toimi v. 1895-1905 Ruolahden kansakoulu. Rakennuksen toinen pääty oli tällöin yhtenäistä tilaa. Ruolahden koulu aloitti toimintansa v. 1895 kyläläisten aloitteesta yksityisenä kouluna ja muuttui kunnan ylläpitämäksi kouluksi v. 1896. Ylätalossa on aumakatto, matalat haukanikkunat ja profiloitunut umpiräystäät sekä kulmapilasterit. Tilan päärakennus on siirretty nykyiselle paikalleen hiukan alemmalla vuosisadan vaihteessa. Rakennuksessa on jäljellä kaksi kaakeliunaa. Alunperin rakennuksessa on ollut T-ikkunat, rakennuksen yläkerrassa ja frontonissa pieniruutuiset ikkunat. Rivi-aitassa on ulkoneva rinta. Navetassa on kaksi poikkitaista osaa ja keskellä ajosilta. Navetan läheisyyteen on rakennettu v. 1961-62 kuivurirakennus.  
PIHAPIIRI/MAISEMA..... : Ruolahti; Pihapiirin muodostaa kaksi asuinrakennusta, riihi, heinälato, yksinäisaitta, rivi-aitta, kuivaajarakennus, navetta ja saunarakennus. Rakennukset ovat ryhmittyneet kyläteiden risteyksen muodostamaan kolmioon. Asuinrakennukset ovat pihassa kulmittain, rivi-aitta talon päärakennusta vastapäätä. Kohde sijaitsee aivan Ruolahden kylän keskustassa, Päijänteen läheisyydessä.  
SÄILYMINEN..... : hyvä; Tilalla on hiljattain tapahtunut sukupolvenvaihdos. Rakennukset ovat hyväkuntoisia. Vanhempi asuinrakennus on nykyisin varastokäytössä. Riihirakennus on purettu ja sen tilalle on tehty konehuone v. 1993. Päärakennuksen toinen pää otetaan asuintaloksi ja siihen uusitaan ikkunat v. 1993.  
LAHTEET..... : Ranta Kaija 14.6.1989; Hakonen Matti, Kuhmoinen 16.3.1993; Suvanto Seppo, Kuhmoisten historia, 1965. Lahti, 195, 479; Rauhalta Pentti, Satavuotinen Kuhmoisten koululaitos 1881-1981. Jämsä 1981; Lampinen Olli, Talonpoikauskulttuurisäätiön kunniakirjan ansainneiden rakennuskohteiden tarkistus Keski-Suomen läänissä 1984, Keski-Suomen museo 1984.  
LIITTEET..... : 1. karttaliite; 2. valokuvaliite.  
TÄYTTÄJÄ/PVM..... : Ranta Sirkka-Liisa 19890614; Lahnala Eija-Liisa 19900124; Andersson Päivi 19930503



Kuhmoinen

Ranta

no: 224

2144 10 6533/2573

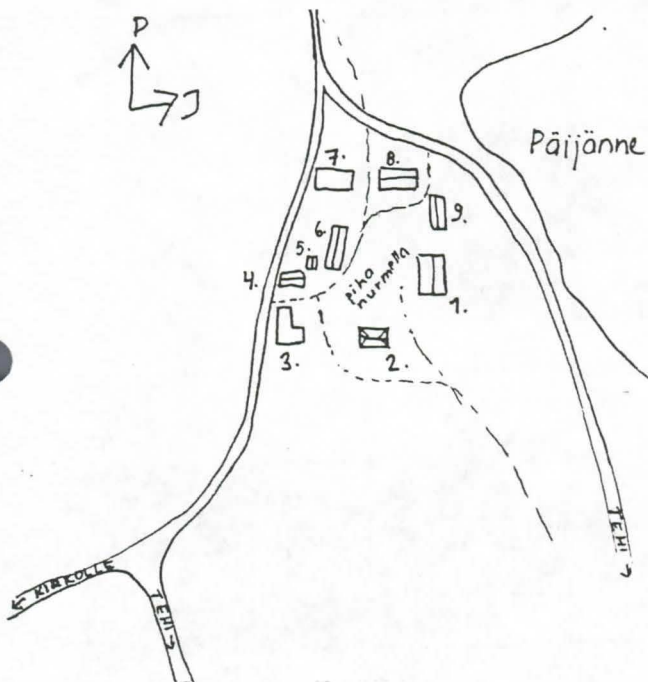

1. asuinrakennus II
2. Vanhempi asuinrakennus "Yläklo" III
3. riihi III
4. leivälato
5. yksinäisaitta IV
6. riviaitta V
7. puimala
8. navetta VI
9. sauna-liiteri?

ennen yhtenäisen tilan  
(koulun ennen talon rakentamista)

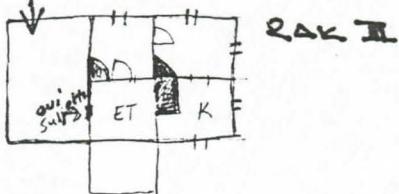



Kuhmoinen  
Ranta

no: 224

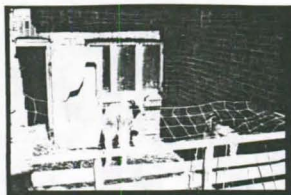
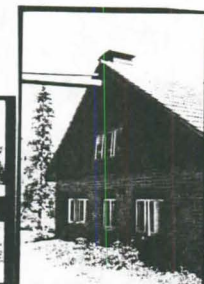
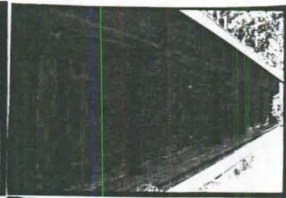
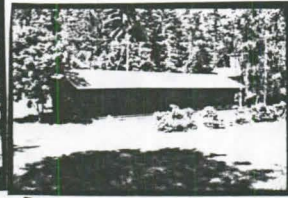
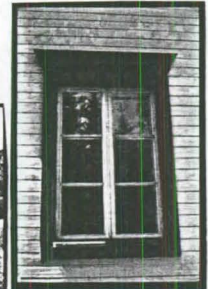



KOHDE..... : RUOKONEN

KUNTA..... : Keski-Suomi; Kuhmoinen  
KOHDETYYPPI..... : maatila; asuinrakennus I; liiteri II; aitta III; navetta IV; kalustusu-  
oja V; riihi VI; lato VII; hevostalli VIII; vilja-aitta IX; aitta X  
SIJAINTPAIKKA..... : Ruolahti; Kuhmoinen  
OMISTAJUUS..... : Ruokonen Lauri; yksityinen  
OMISTAJAN OSOITE..... : Ruokonen Lauri, 17870 Ruolahti  
PERUSKARTTA/KOORDIN... : 2144 10 6831/2571  
KIINTEISTÖTUNNUS..... : Anttula 1:4  
INV.LOMAKE NRO..... : 225  
NYKYINEN KÄYTTÖ..... : asuinrakennus I; liiteri II; pannuhuone II; sikala II; varasto III  
navetta IV; traktoritali V; varasto V; varasto VI; varasto VII; varasto VIII; varasto IX  
ALKUP. KÄYTTÖ..... : asuinrakennus I; hevostalli II; aitta III; työkaluvaja III; navetta IV;  
lato V; riihi VI; lato VII; vilja-aitta VIII; vaateaitta IX; suola-aitta IX  
RAKENNUSAIKA..... : 1908 I; 1937 II; 1964 II; 1923 IV; 1885 VI; 1875-1924 VIII; 1875-1924  
IX  
SUUNNITTELIJA..... : Paloniemi Väinö I  
KORJAUSVUODET..... : 1964 I; 1974 I; 1984 I; 1975 II; 1947 III; 1959 VI  
PERUSTUS..... : harmaakivi I; nurkkakivet II; betoni II; betoni III; harmaakivi IV;  
nurkkakivet V; nurkkakivet VI; nurkkakivet VII; nurkkakivet VIII; nurkkakivet IX  
RUNKO..... : hirsi I; tiili II; lauta II; hirsi (?) III; lauta III; hirsi IV; hirsi  
V; lauta V; hirsi VI; hirsi VII; hirsi IX  
KATE..... : tiili I; tiili II; tiili III; tiili IV; pelti V; pelti VI; pelti VII;  
tiili VIII; pelti IX  
ULKOVUORAUUS..... : vaakalauta I; pysty peiterima II; lomalauta III; pysty peiterima IV;  
pystylauta V  
ULKOVÄRIT..... : valkoinen (S) I; punainen (L) I; vakoinen (I) I; punainen (S) II;  
valkoinen (L) II; punainen (S) III; valkoinen (L) III; punainen (S) IV; valkoinen (L) IV;  
maalaamaton V; maalaamaton VI; maalaamaton VII; punainen (S) VIII; valkoinen (L) VIII; musta (O)  
VIII; punainen (S) IX; keltainen (L) IX; sininen (O) IX  
KERROSLUKU..... : 1 +(1) I; 1 II; 1 III; 2 IV; 1 V; 1 + (1) VI; 1 VII; 2 VIII; 1 IX  
KUNTO..... : hyvä I; hyvä II; hyvä III; hyvä IV; kohtalainen V; hyvä VI; hyvä VII;  
hyvä VIII; kohtalainen IX  
HUONELUKU..... : 11 I; pirtti; keittiö; eteinen; isännän huone; sauna; sali;  
keskikamari; emännän huone; yläkerranhuone 3  
SISÄSEINIEN PINNAT.... :  
MUKAVUODET..... : vesijohto I; viemäri I; sähkö I  
KORJAUKSET/LAAJENNUS.. : peruskorjaus, kuisti muutettu lämpimäksi (1964) I; yläkertaan rakennettu  
lisää asuinhuoneita (1974) I; saunatilat rakennettu (1984) I; muutettu sikalaksi (1975) II;  
peruskorjaus ja korotus (1947) IV; päähän rakennettu kuivuri (1959)  
RAKENNUSTYYLI..... : jugend I  
IKKUNAMALLIT..... : 6-ruutuinen I  
KATTOMUOTO..... : satula I; satula II; satula III; satula IV; satula V; satula VI;  
satula VII; satula VIII; satula IX  
KATTO/RÄYSTÄSKORISTEET : ruokakelloteline päädyssä III  
KUISTIT/PARVEKKEET... : umpikuisti, pulpettikattoinen rakennuksen sisäkulmassa I  
KORISTEAIHEET/KAIVERR. : ikkunoissa jugend-tyyliset vuorilaudat I  
KORISTEMAALAUKSET..... :  
POHJATYYPPI..... :  
SALVOSTYYPPI..... : pitkä nurkka, sulkanurkka V; pitkä nurkka, kuusikulmainen sulkasalvos VI;  
pitkä nurkka, koirankaula VII; lyhyt nurkka VIII; pitkä nurkka IX  
AITTATYYPPI..... : yksinäisaitta, kaksikerroksinen VIII; riviaitta IX  
MYLLYTYYPPI..... :  
UUNITYYPPI..... : uuni uusittu I  
RAKENNUSHISTORIA..... : Ruokonen on ollut sukutila vuodesta 1650 lähtien. Tila on erotettu Rantalan  
kantatilasta v. 1721. Väinö Paloniemen suunnittelemassa asuinrakennuksessa on toisessa päässä  
poikittainen osa. Rakennuksen yläkerrassa oli aluksi vain yksi huone, mutta v. 1974 yläkertaan  
tehtiin kaksi lisähuonetta. Rakennuksessa on tehty peruskorjaus v. 1964. Tällöin rakennukseen  
asennettiin keskuslämmitys ja kuisti uusittiin, mm. kuistin ikkunat vaihdettiin isoruutuisiksi



ikkunoiksi. Eteiseen on rakennettu saunatilat v. 1984. Pirtin muuri on uusittu ja muurin taakse on rakennettu kuivauskomero. Vuonna 1923 rakennettuun navettaan tehtiin peruskorjaus v. 1947. Navettaan laitettiin tällöin sisälle tiiliverhoilu, rakennus korotettiin kaksikerroksiseksi, seinät vuorattiin , ikkunat ja ovet uusittiin ja rakennus katettiin tiilillä. Sikalarakennuksessa on v. 1937 rakennettu halkoliiteri ja v. 1938 rakennettu tiilinen talliosa. Rakennuksen päätyyn on rakennettu v. 1964 pannuhuone. Riihen seinässä on vuosiluku 1885. Rakennus on kaksoisriihi, jonka päätyyn on rakennettu v. 1959 kuivuri. Pihassa on kivikellari vuodelta 1919. Aittarakennuksessa on viisi aittaa. Rakennuksen hirsien päät on peitetty valkoisilla laudoilla. Sauna-liiterirakennuksessa on hirsinen saunaosa ja lautarakenteinen puuliiteri.

PIHAPIIRI/MAISEMA..... : Ruokonen; Pihapiiri on muodostunut 16:sta rakennuksesta: asuinrakennus, sikala-liiteri, aitta, navetta, traktoritalli, riihi, lato, hevostalli, jyvämakasiiniliiteri, kellari, riviaitta, leikkimökki, sauna, paja ja heinälato. Rakennusten ympärillä on talon pellot. Pihapiiriin lähetyvillä on pieni Ruokosjärvi ja Päijänteen Ruolahti.

KULT.HIST.ARVO..... : Ruokonen on 1700-luvulla itsenäistynyt tila. Pihapiirissä on 16 maatalan pihapiireille ominaisesti eriaikoina rakennettua ja peruskorjattua rakennusta. Tilan päärakennus on jugend-vaikutteinen asuinrakennus vuodelta 1909; paikallinen historiallinen; paikallinen rakennushistoriallinen

LH.SUOJELUPÄÄTÖS..... :

RAK.TAI ASEMAKAAVA..... :

RAKENNUSSUOJELU..... :

KAAVAMÄÄRÄYKSET..... :

SÄILYMINEN..... : hyvä; Rakennukset ovat hyväkuntoisia ja ne ovat käytössä.

AVUSTUKSET..... :

LÄHTEET..... : Ruokonen Lauri 5.7. 1989; Suuri maatilakirja V. Hämeen lääni. 1964.

Kuopio., 635.

LIITTEET..... : 1. karttaliite, 2. kuvaliite

TÄYTTÄJÄ/PVM..... : Ranta Sirkka-Liisa 19890704; Lahnala Eija-Liisa 19900212.

LISÄTIEDOT..... :

Kuhmoinen  
Ruokonen

no: 225

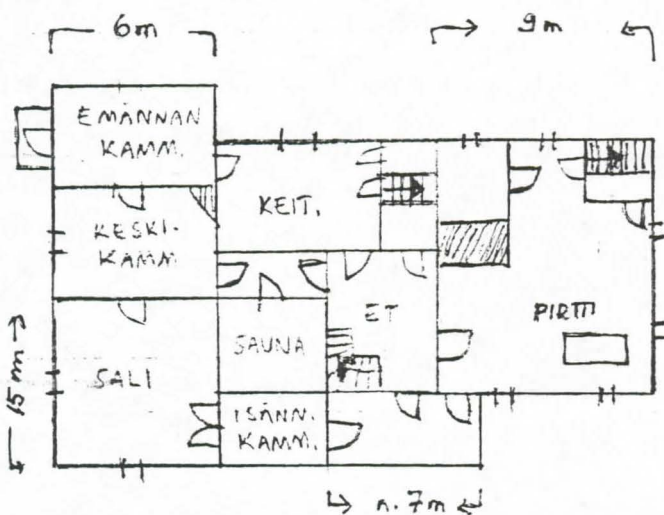
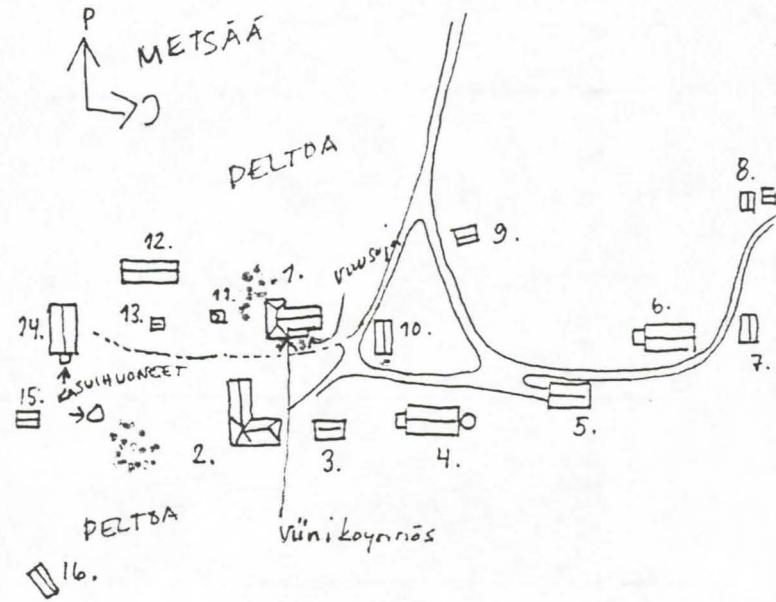
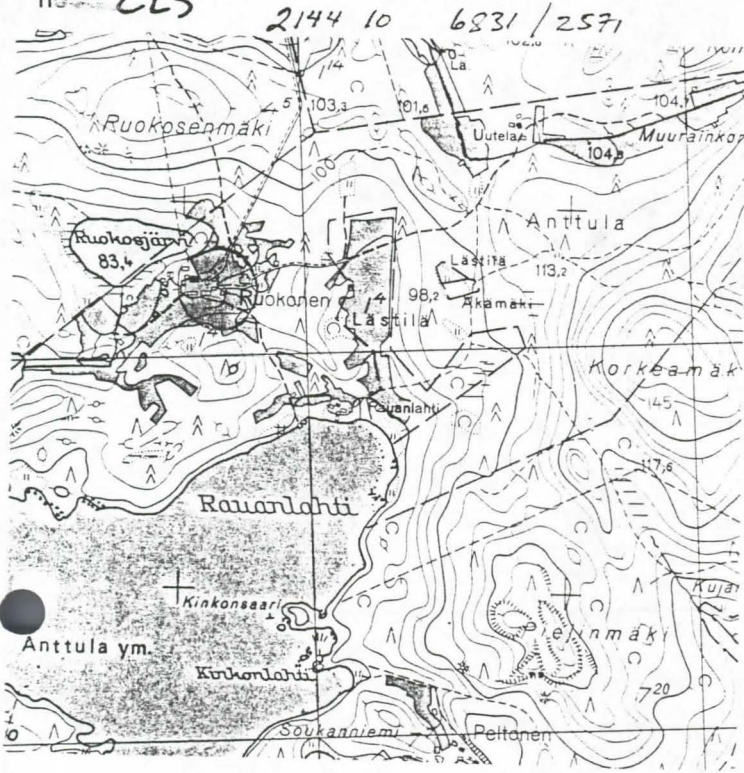

1. asuinrakennus I
2. sikala + lüter + ponnuluseone II
3. siika III
4. navetta IV
5. traktoritali / kalustusuoja V
6. rühi VI
7. lato VII
8. hevostalli / "vanha talli"
9. jyvämakasiini VIII
10. lüter
11. maakellari
12. aittasivi IX
13. leikkimökki
14. sauna + lüter
15. paja
16. keinilato



Kuhmoinen  
Ruukonen

no: 225

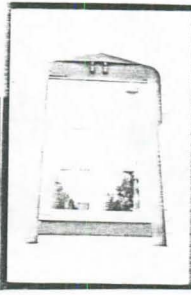
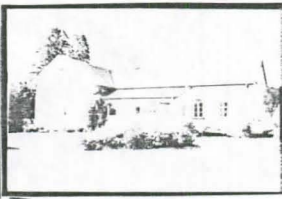

I

II

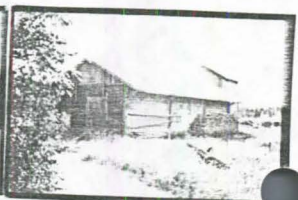
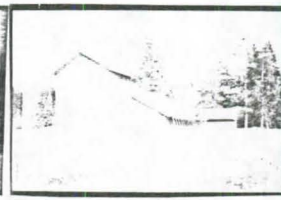
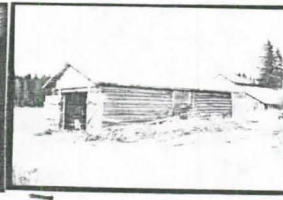

IV

V

I

VI

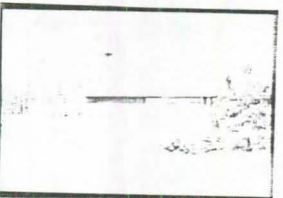
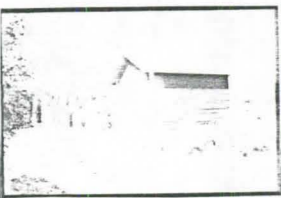
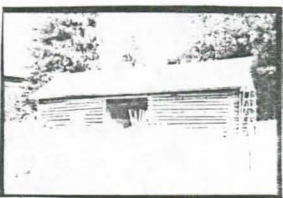

III

III

III

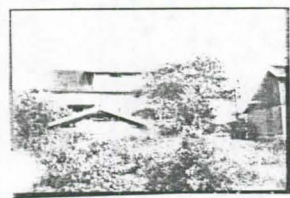

IV

KOHDE..... : RUOLAHDEN KAUPPA

KUNTA..... : Keski-Suomi; Kuhmoinen  
 KOHDETYYPPI..... : kauppa; liike-asuinrakennus I  
 SIJAINNIPAIKKA..... : Ruolahti; Kuhmoinen  
 OMISTAJUUS..... : Mustonen Veikko; yksityinen  
 OMISTAJAN OSOITE..... : Mustonen Veikko, 17870 Ruolahti  
 PERUSKARTTA/KOORDIN... : 214410 6833/2573  
 KIINTEISTÖTUNNUS..... : Ruolahti 1:41  
 INV.LOMAKE NRO..... : 226  
 NYKYINEN KÄYTTÖ..... : asuinrakennus I  
 ALKUP. KÄYTTÖ..... : kauppa I; asuinrakennus I  
 RAKENNUSAIKA..... : 1900-1905  
 SUUNNITTELIJA..... :  
 KORJAUSVUODET..... :  
 PERUSTUS..... : betoni I  
 RUNKO..... : hirsi I  
 KATE..... : pelti I  
 ULKOVUORAUUS..... : pysty peiterima I  
 ULKOVÄRIT..... : keltainen (S) I; valkoinen (L) I; valkoinen (I) I  
 KERROSLUKU..... : 1 I  
 KUNTO..... : hyvä I  
 HUONELUKU..... :  
 SISÄSEINIEN PINNAT.... :  
 MUKAVUODET..... :  
 KORJAUKSET/LAAJENNUS.. :  
 RAKENNUSTYYPPI..... :  
 IKKUNAMALLIT..... : 9-ruutuinen t-ikkuna I; T-ikkuna, jossa ylälasi jaettu pieniin ruutuihin I  
 KM:satula I  
 KATTOMUOTO..... :  
 KATTO/RÄYSTÄSKORISTEET : frontoni takana keskellä I; frontoni edessä liikesisäänkäynnin kohdalla I;  
 kissanpenkit päädyissä ja frontoneissa I; tympanon koriste takaseinän frontonissa I  
 KUISTIT/PARVEKKEET.... : avokuisti, satulakattoinen, päädyssä kissanpenkit asuntosisäänkäyntiin tien  
 puolelta I; lippakatos takaseinällä I  
 KORISTEAIHEET/KAIVERR. : puolipyöreä ikkuna frontonin päädyssä liikesisäänkäynnin yläpuolella I KS:  
 KORISTEMAALAUKSET..... :  
 POHJATYYPPI..... :  
 SALVOSTYYPPI..... :  
 AITTATYYPPI..... :  
 MYLLYTYYPPI..... :  
 UUNITYYPPI..... :  
 RAKENNUSHISTORIA..... : H.Littun kuvakoelman tietojen mukaan Ruolahden kaupan rakensi vuosisadan  
 vaihteessa Eloranta. Elorannan kaupan jälkeen rakennuksessa oli Ostolan kauppa, 1920-luvulla Lauri  
 Hakalan kauppa ja tämän jälkeen Länsi-Päijänteen osuusliikkeen kauppa, mikä lopetettiin 1960-luvun  
 alussa. Oiva Rännilän käsityksen mukaan Ruolahden kaupparakennus olisi rakennettu v. 1925-26. Liike-  
 asuintalon takana on ainakin osittain hirrestä tehty punainen talousrakennus ja näiden rakennusten  
 sivulla vaalea autotalli-varasto - rakennus. Liikerakennuksessa on kaupanovi maantien puolella ja  
 oven molemmilla puolilla t-malliset ikkunat, joissa ylälasi on jaettu pieniin ruutuihin. Rakennuksen  
 päädyissä ja frontoneissa on räystään alla vaaka vuoritusvyöhyke.  
 PIHAPIIRI/MAISEMA.... : Ruolahden kauppa; Pihapiiri muodostuu maantien laidassa sijaitsevasta  
 liike-asuinrakennuksessa ja tontin sisäosissa olevasta talousrakennuksesta ja autotalli-varastoraken-  
 nuksesta. Kohde sijaitsee Ruolahden kylän keskustassa, Päijänteen lahden ja kylän maantien välissä.  
 KULT.HIST.ARVO..... :  
 LH.SUOJELUPÄÄTÖS..... :  
 RAK.TAI ASEMAKAAVA.... :  
 RAKENNUSSUOJELU..... :  
 KAAVAMÄÄRÄYKSET..... :  
 SÄILYMINEN..... :  
 AVUSTUKSET..... :  
 LÄHTEET..... : Rännilä Oiva, Kuhmoinen 14.6. 1989; H Litun kuvakokoelma





Kuhmoinen  
Ruolahden kauppa

no: 226

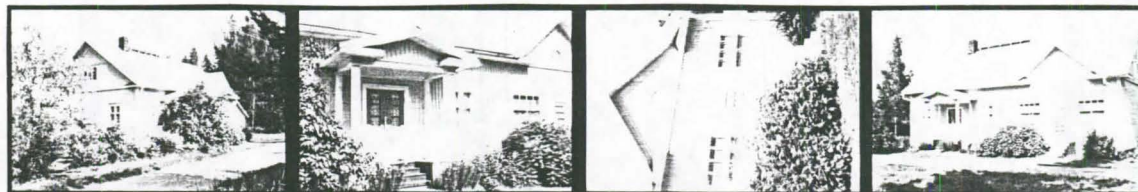
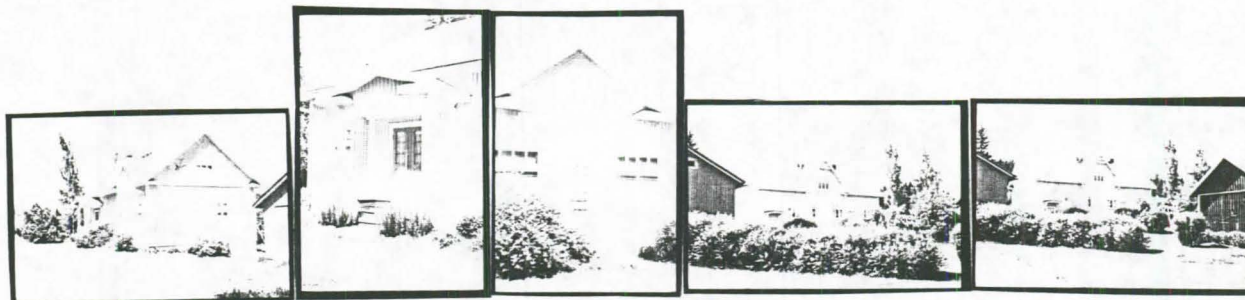



KOHDE..... : RUOLAHDEN KOULU

KUNTA..... : Keski-Suomi; Kuhmoinen  
 KOHDETYYPPI..... : koulu; koulurakennus I; kirjasto-asunto -rakennus II; ulkorakennus III  
 SI:Ruolahti; Kuhmoinen  
 SIJAINTIPAIKKA..... :  
 OMISTAJUUS..... : Kuhmoisten kunta; kunta  
 OMISTAJAN OSOITE..... : Kuhmoisten kunta, 17800 Kuhmoinen  
 PERUSKARTTA/KOORDIN... : 214410 6833/2572  
 KIINTEISTÖTUNNUS..... : Ruolahti  
 INV.LOMAKE NRO..... : 227  
 NYKYINEN KÄYTTÖ..... : koulurakennus I; asunto II; kirjasto II; autotalli III; varasto III  
 AK:koulurakennus I; asunto II, kerhotila II; luokkahuone II; aitta III; ulkokuoneet III  
 ALKUP. KÄYTTÖ..... :  
 RAKENNUSAIKA..... : 1905 I; 1955 II; 1900-1909 (?) III  
 SUUNNITTELIJA..... :  
 KORJAUSVUODET..... :  
 PERUSTUS..... : harmaakivi I; betoni II; harmaakivi III  
 RUNKO..... : hirsi I; lauta II; hirsi III  
 KATE..... : tiili I; tiili II; tiili III  
 ULKOVUORAUUS..... : vaaka ponttilauta I; pysty peiterima päätykolmiot I; vaakalauta II;  
 UK:vaaleankeltainen (S) I; valkoinen (L) I; ruskea (I) I; punainen (S) III; valkoinen (L) III;  
 keltainen (O) III  
 ULKOVÄRIT..... :  
 KERROSLUKU..... : 1 I; 1 II, 1 III  
 KUNTO..... : hyvä I; hyvä II; hyvä III  
 HUONELUKU..... :  
 SISÄSEINIEN PINNAT.... :  
 MUKAVUODET..... : vesijohto I; viemäri I; sähkö I; vesijohto II; viemäri II; sähkö II  
 KORJAUKSET/LAAJENNUS.. :  
 RAKENNUSTYYLI..... : 1800-luvun lopun kertaustyyli I  
 IKKUNAMALLIT..... : T-ikkuna I; standardi 1950-1960-l II  
 KATTOMUOTO..... : satula I; satula II; satula III  
 KATTO/RÄYSTÄSKORISTEET :  
 KUISTIT/PARVEKKEET.... : avokuisti, satulakattoinen I; avokuisti, pulpettikattoinen siväkulmassa I;  
 avokuisti, pulpettikattoinen, jatkuu sadekatokseksi II; avokuisti, satulakattoinen, pieni katos II  
 KORISTEAIHEET/KAIVERR. :  
 KORISTEMAALAUKSET..... :  
 POHJATYYPPI..... :  
 SALVOSTYYPPI..... : lyhytnurkka III  
 AITTATYYPPI..... :  
 MYLLYTYYPPI..... :  
 UUNITYYPPI..... :  
 RAKENNUSHISTORIA..... : Ruolahden kansakoulun toiminta alkoi v. 1895 yksityisenä kyläläisten  
 ylläpitämänä kansakouluna Rannan talossa. Vuonna 1896 koulu siirtyi kunnan omistukseen. Oma  
 koulurakennus rakennettiin Keski-Suomelle ja valmistui v. 1905. Koulurakennuksen kivijalan teki Valde  
 Vilden (Vaarakivi), puutyöt Aukusti Saukkola ja uunien muurauksen Paavali Bald. Rakennuspuut saatiin  
 lahjoituksena valtiolta. Koulurakennus on vinkkelin muotoinen rakennus. Rakennuksen vuoritus on  
 vaakalautaa ja päätykolmioistaan pystyä peiterimalaudoitusta. Seiniä jäsentää vaakasuorat kerroslist-  
 at. Päätyjen yläosassa on kapeat kahdeksanruutuiset ikkunat, joidenka pää on kolmiomainen. Tilan  
 puutteen vuoksi Ruolahden kansakoulun alakoulu toimi v. 1920-1923 kauppias Korpisen leipomotuparaken-  
 nuksessa ja v. 1923-1942 J.K. Rannan omistamassa rakennuksessa. Koululle valmistui v. 1955 lisäraken-  
 nus. Rakennuksen urakoi rakennusliike Lauri Laaksonen. Sähköt koululle saatiin v. 1952, vesi- ja  
 viemärijohdot sekä keskuslämmitys v. 1956.  
 PIHAPIIRI/MAISEMA.... : Ruolahden koulu; Koulun pihapiirin muodostavat kaksi koulurakennusta ja  
 ulkorakennus. Kohde on Ruolahden kylän keskustassa, aivan kylätien varressa. Koulun läheisyydessä on  
 uusia lautaverhoiltuja rivitaloja ja tien toisella puolella harvahaikoja pientaloasutusta.  
 KULT.HIST.ARVO..... :  
 LH.SUOJELUPÄÄTÖS..... :  
 RAK.TAI ASEMAKAAVA.... :

RAKENUSSUOJELU..... :  
KAAVAMÄÄRÄYKSET..... :  
SÄILYMINEN..... :  
AVUSTUKSET..... :  
LÄHTEET..... : Rauhala Pentti, Satavuotinen Kuhmoisten koululaitos v. 1881-1981. 1981.  
Kuhmoisten kunta. 17-18, 68, 114.  
LIITTEET..... :  
TÄYTTÄJÄ/PVM..... : Ranta Sirkka-Liisa 19890614; Lahnala Eija-Liisa 19900125.  
LISÄTIEDOT..... :



Kuhmoinen  
Ruolahden koulu

no: 227

2144 10 6833/2572

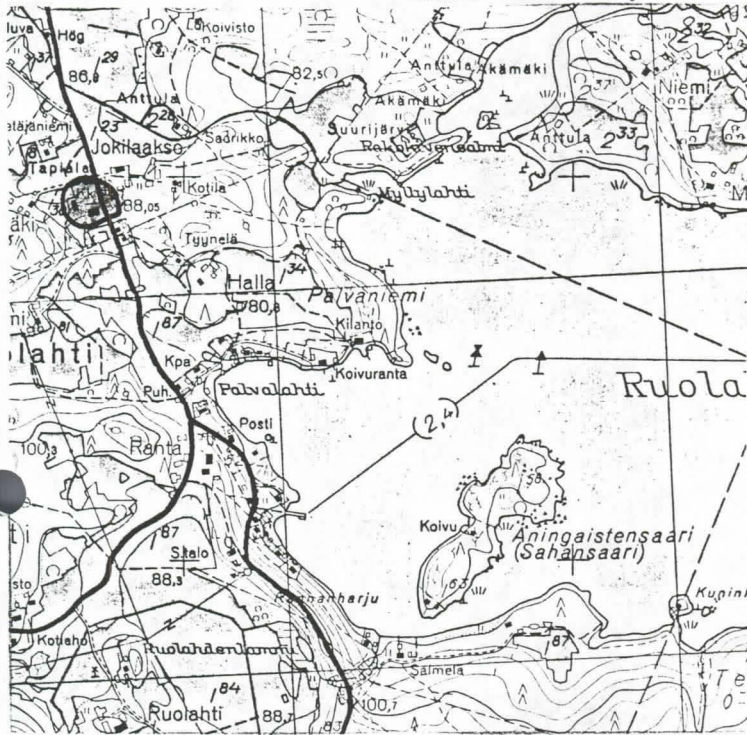

Kuhmoinen  
Ruolahden koulu

no: 227

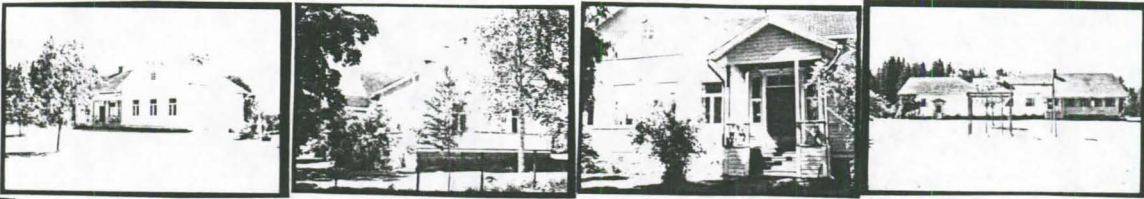

I

II



III



Ruolahden kansakoulu.  
V. Paloniemen kuvakok.  
SUOMENTO 1965, s. 661.



KOHDE..... : RUOLAHDEN NUORISOSEURANTALO; HARJULA

KUNTA..... : Keski-Suomi; Kuhmoinen  
KOHDETYYPPI..... : seurantalo; seurantalo I; ulkorakennus II  
SIJAINTPAIKKA..... : Ruolahti; Kuhmoinen  
OMISTAJUUS..... : Ruolahden nuorisoseura ry; yhdistys  
OMISTAJAN OSOITE..... : Ruolahden nuorisoseura ry, 17870 Ruolahti  
PERUSKARTTA/KOORDIN... : 2144 10 6832/2573  
KIINTEISTÖTUNNUS..... : Ruolahti 1:86  
INV.LOMAKE NRO..... : 228  
NYKYINEN KÄYTTÖ..... : kokoontumistila I; ulkokuone II  
ALKUP. KÄYTTÖ..... : kokoontumistila I; ulkokuone II  
RAKENNUSAIKA..... : 1912 I; 1914 II  
SUUNNITTELIJA..... : Paloniemi Väinö; maanviljelijä  
KORJAUSVUODET..... : 1983-1984 I  
PERUSTUS..... : kivipilarit I  
RUNKO..... : hirsi I  
KATE..... : pelti I  
ULKOVUORAUUS..... : vaaka ponttilauta I; vaaka II  
ULKOVÄRIT..... : keltainen (S) I; valkoinen (L) I; vihreä (I) I; punainen (S) II;  
valkoinen (L) II  
KERROSLUKU..... : 1 I; 1 II  
KUNTO..... : hyvä I; hyvä II  
HUONELUKU..... :  
SISÄSEINIEN PINNAT... : paneli (sali ja kamari); tapetti (sali ja kamari)  
MUKAVUODET..... : sähkö I  
KORJAUKSET/LAAJENNUS.. : uusittu sisätilat ja asennettu sähkölämmitys (1983-84) I  
RAKENNUSTYYLI..... :  
IKKUNAMALLIT..... :  
KATTOMUOTO..... : satulakatto, päädyt aumattu I; pulpettikatto II  
KATTO/RÄYSTÄSKORISTEET :  
KUISTIT/PARVEKKEET... : avokuisti, loiva satulakatto I  
KORISTEAIHEET/KAIVERR. :  
KORISTEMAALAUKSET..... :  
POHJATYYPPI..... :  
SALVOSTYYPPI..... :  
AITTATYYPPI..... :  
MYLLYTYYPPI..... :  
UUNITYYPPI..... :  
RAKENNUSHISTORIA..... : Ruolahden nuorisoseura ry on perustettu v. 1909. Omaa seurantaloa alettiin rakentamaan v. 1911. Tontti vuokrattiin Rannan talosta. Väinö Paloheimo teki seurantaloa varten kahdet piirustukset. Rakennuspuita kerättiin hirsitalkoilla ja kauppias Karl Korppinen lahjoitti naulat. Talon rakennustyöt suoritti Matti Irtovuori. Rakennuksen ovet, ikkunanpuitteet ja lattiat maalattiin v. 1913. Seurantalons ulkomaalaus ja ulkorakennuksen rakentaminen tehtiin v. 1914. Vuonna 1919 rakennuksen sali ja kamari laudoitettiin seinän alaosasta ja tapetoitiin yläosasta. Rakennuksen pärekatto muutettiin ensiksi huopakatoksi ja myöhemmin peltikatoksi. Talon kuistissa oli alunperin melko jyrkkä satulakatto, minkä pääty oli viistetty. Kuistiin on muutettu myöhemmissä korjauksissa loiva satulakatto. Näyttämöä ja ravintolatiloja on korjattu.  
PIHAPIIRI/MAISEMA.... : Ruolahden nuorisoseurantalo; Kohde sijaitsee Tehille johtavan kylätien varrella, Ruolahden kylän keskustassa.  
KULT.HIST.ARVO..... :  
LH.SUOJELUPÄÄTÖS..... :  
RAK.TAI ASEMAKAAVA... :  
RAKENNUSSUOJELU..... :  
KAAVAMÄÄRÄYKSET..... :  
SÄILYMINEN..... :  
AVUSTUKSET..... :  
LÄHTEET..... :  
LIITTEET..... :  
TÄYTTÄJÄ/PVM..... : Ranta Sirkka-Liisa 19890614; Lahnala Eija-Liisa 19900124





Kuhmoinen  
Ruolahden nuorisoseuratalo  
Harjula

no: 228



Ruolahden nuorisoseuran-  
talo, ns. Harjula. V. Palo-  
niemen kuvakok.  
SUVAUTO 1965, s. 684.

KOHDE..... : RÄNNILÄ; AHJOLA

KUNTA..... : Keski-Suomi; Kuhmoinen  
KOHDETYYPPI..... : käsityöläisasumus; asuinrakennus I; pajarakennus II  
SIJAINNINPAIKKA..... : Ruolahti, Kuhmoinen  
OMISTAJUUS..... : Rännilä Oiva ja Katri; yksityinen  
OMISTAJAN OSOITE..... : Rännilä Oiva ja Katri, 17870 Ruolahti  
PERUSKARTTA/KOORDIN... : 2144 10 6833/2573  
KIINTEISTÖTUNNUS..... : Ruolahti 1:56  
INV.LOMAKE NRO..... : 229  
NYKYINEN KÄYTTÖ..... : asuinrakennus I; paja II  
ALKUP. KÄYTTÖ..... : asuinrakennus I; paja II  
RAKENNUSAIKA..... : 1930-1935 I; 1933 II  
SUUNNITTELIJA..... :  
KORJAUSVUODET..... :  
PERUSTUS..... : kulmakivet II  
RUNKO..... : lauttaa II  
KATE..... : huopa I; huopa II  
ULKOVUORAUUS..... : vaaka I  
ULKOVÄRIT..... : valkoinen (S) I; punainen (S) II  
KERROSLUKU..... : 1 I; 1 II  
KUNTO..... : hyvä I; hyvä II  
HUONELUKU..... :  
SISÄSEINIEN PINNAT... :  
MUKAVUODET..... :  
KORJAUKSET/LAAJENNUS.. :  
RAKENNUSTYYLI..... :  
IKKUNAMALLIT..... : 6-ruutuinen II  
KATTOMUOTO..... : satula I; satula II  
KATTO/RÄYSTÄSKORISTEET :  
KUISTIT/PARVEKKEET... : umpikuisti, satulakattoinen, ikkunallinen I  
KORISTEAIHEET/KAIVERR. :  
KORISTEMAALAUKSET..... :  
POHJATYYPPI..... :  
SALVOSTYYPPI..... :  
AITTATYYPPI..... :  
MYLLYTYYPPI..... :  
UUNITYYPPI..... :  
RAKENNUSHISTORIA..... : Rännilä on ollut Rauhamäen perintötorppa. Litun kuvakokoelman tietojen mukaan Rännilässä asui 1700-luvulla kellomestari, valaja Johan. Hänen jälkeensä talossa on asunut kaksi Vihtoria ja heidän jälkeensä Oiva Rännilä. 1800-luvulla Rännilän torpan pyssysepät olivat Kuhmoisissa taidoistaan kuuluisia. Rännilän pyssysepällä taito siirtyi isältä pojalle. Myös Rännilää omistaneet Seppälät olivat seppiä. Rännilän nykyinen omistaja, Oiva Rännilä, on seppä neljännessä polvessa. Hän on tehnyt sepäntöitä 12-vuotiaasta lähtien. Hän muutti Rännilään kotoaan Rauhamäestä v. 1933, jolloin Rännilän nykyinen pajarakennus rakennettiin. Asuinrakennus on myös tehty 1930-luvun alussa. Pajassa on ahjo ja sepän töissä tarvittavia työvälineitä.  
PIHAPIIRI/MAISEMA.... : Rännilän pihapiirissä on asuinrakennus, paja ja pieni ulkorakennus. Kohde sijaitsee Ruolahden kylän keskustassa, Palvalahden rannassa. Pihapiirin läheisyydessä on Närvä - Myllykylä -kylätien, Hallan ja Rannan maatilojen pihapiirit sekä muutamia omakotitaloja.  
KULT.HIST.ARVO..... : Rännilä on ollut monen sukupolven ajan kylän sepän asuinpaikka. Kohde edustaa näin käsityöläisperinnettä. Rakennukset ovat 1930-luvulta; paikallinen historiallinen; paikallinen rakennushistoriallinen  
LH.SUOJELUPÄÄTÖS..... :  
RAK.TAI ASEMAKAAVA... :  
RAKENNUSSUOJELU..... :  
KAAVAMÄÄRÄYKSET..... :  
SÄILYMINEN..... : hyvä; Rakennukset ovat hyväkuntoisia.  
AVUSTUKSET..... :  
LÄHTEET..... : Suvanto Seppo, Kuhmoisten historia. 1965. Lahti., 229-230; Litun kuvakokoelma



LIITTEET..... : 1. karttaliite, 2. kuvaliite  
TÄYTTÄJÄ/PVM..... : Ranta Sirkka-Liisa 19890614; Lahnala Eija-Liisa 19900125.  
LISÄTIEDOT..... :





Kuhmoinen  
Rännilä (Ahjo1a)

no: 229

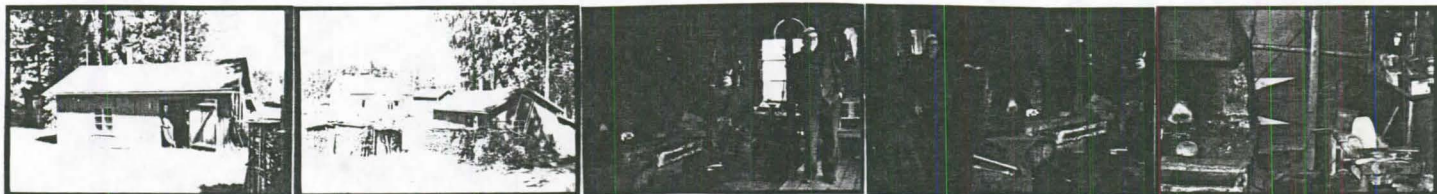

II

KOHDE..... : UUSI-VINNILÄ; SÄYNÄTJOKI

KUNTA..... : Keski-Suomi; Kuhmoinen  
 KOHDETYYPPI..... : maatalo; päärakennus I; aitta II; aitta III; riihi IV  
 SIJAINNIPAIKKA..... : Puukkoinen; Kuhmoinen  
 OMISTAJUUS..... : Lättilä Aino ja Juhani; yksityinen  
 OMISTAJAN OSOITE..... : Lättilä Aino ja Juhani, 17970 Puukkoinen  
 PERUSKARTTA/KOORDIN... : 2144 07 6832/569  
 KIINTEISTÖTUNNUS..... : Suurijärvi 3:10  
 INV.LOMAKE NRO..... : 230  
 NYKYINEN KÄYTTÖ..... : asuinrakennus I; varasto II; autotalli II; varasto III; varasto IV  
 ALKUP. KÄYTTÖ..... : asuinrakennus I; aitta II; aitta III; riihi IV  
 RAKENNUSAIKA..... : 1890-1909 haastattelutieto I  
 SUUNNITTELIJA..... : Paloniemi, (1920-1929) I  
 KORJAUSVUODET..... : 1920-1929 I; 1957 I  
 PERUSTUS..... : lohkokivi I; laasti I; betoni I; nurkkakivet II; luonnonkivet II;  
 hirsikehikko III; betoni III; nurkkakivet IV; hirsi IV  
 RUNKO..... : hirsi ? I; hirsi II; lauta II; hirsi III; hirsi IV  
 KATE..... : tiili I; tiili II; tiili III; pelti IV  
 ULKOVUOROUS..... : vaaka ponttilaudoitus I; vuoraamaton II; pystylaudoitus osittain II;  
 vuoraamaton III; vuoraamaton IV  
 ULKOVÄRIT..... : keltainen (S) I; valkoinen (L) I; punainen (S) II; valkoinen (L) II;  
 punainen (S) III; valkoinen (L) III; punamulta (S) IV; valkoinen (L) IV; vihreä (O) IV  
 KERROSLUKU..... : 2 I; 1 II; 1 III; 1 IV  
 KUNTO..... : hyvä I; hyvä II; hyvä III; hyvä IV  
 HUONELUKU..... : 7 I; tupa; eteinen; keittiö; kamari 2 kpl; yläkerran huone 2 kpl  
 SISÄSEINIEN PINNAT.... :  
 MUKAVUUDET..... : kaikki mukavuudet I  
 KORJAUKSET/LAAJENNUS.. : rakennuksen korotus toisella asuinkerroksella (1920-1929) I; kuistin  
 ikkunoiden ja kattoikkunoiden uusiminen, sisäovien uusiminen (1957) I  
 RAKENNUSTYYLI..... :  
 IKKUNAMALLIT..... : T-ikkuna I  
 KATTOMUOTO..... : mansardi, nelilappeinen I; satula II; satula III; satula IV  
 KATTO/RÄYSTÄSKORISTEET : pulpettikattoiset frontonit edessä ja takana I  
 KUISTIT/PARVEKKEET... : umpikuisti, kolmilappeinen katto pihan puolella I; parveke umpikuistin  
 päällä I  
 KORISTEAIHEET/KAIVERR. : jugend vaikutteiset ikkunavuorilaudat I  
 KORISTEMAALAUKSET.... :  
 POHJATYYPPI..... : paritupa, toinen tupa jakautunut kahdeksi kamariksi I  
 SALVOSTYYPPI..... : pitkänurkka II; pitkänurkka sulkasalvos III; pitkänurkka sulkasalvos IV  
 AITTATYYPPI..... : riviaitta yksikerroksinen II; yksinäisaitta otsallinen III  
 MYLLYTYYPPI..... :  
 UUNITYYPPI..... :  
 RAKENNUSHISTORIA..... : Uusi-Vinnilän tila on erotettu Vanha-Finnilän talosta ja omistajasuku on  
 tilalle tullut Vanhasta-Finnilästä. Tilan ensimmäiseksi asuinrakennukseksi rakennettiin vuosisadanva-  
 ihteessa nykyinen asuinrakennus yksikerroksiseksi, satulakattoiseksi rakennukseksi. Rakennuksen  
 pirtti on noin 8 x 8 metriä. Rakennus korotettiin 1920-luvulla Paloniemen suunnitelmien mukaan  
 kaksikerroksiseksi. Yläkertaan tehtiin kaksi asuinhuonetta, makuualkovi ja WC. 1950-luvulla (1957)  
 asuinrakennuksessa tehtiin uusi remontti. Tällöin uusittiin kattoikkunat ja kuistin ikkunat.  
 Kuistissa oli aiemmin kaksi sisäänkäyntiä. 1950-luvulla muutettiin sisäovia ja tehtiin alakerran  
 kamareiden välille aukko. Pirtin uuni on uusittu. Yksinäisaitta II on siirretty Muuttolasta 1930-40-  
 luvun vaihteessa. Pihapiirin toinen asuinrakennus, mummon mökki, on rakennettu 1940-luvun lopulla.  
 Rakennuksessa on kolme huonetta. Vuonna 1951 valmistuneessa punatiilisessä karjarakennuksessa on  
 Suuren maatilakirjan (1964) mukaan karjasuojat, lämpökeskus ja puimala. Navetan yläosa paloi 1980-  
 luvun lopulla, mutta rakennettiin uudelleen. Navetassa ei ole enää eläimiä.  
 PIHAPIIRI/MAISEMA.... : Uusi-Vinnilä; Pihapiiriin tulee Ruolahden tieltä kaksi ajotietä. Asuinrake-  
 nnus, riviaitta, navetta ja tuulimoottori sijaitsevat lähekkäin, suorakaiteen muotoisen piha-alueen  
 sivuilla. Yksinäisaitta, riihi maakellari, pieni asuinrakennus, jyvämakasiini ja kalustосуja  
 sijaitsevat epäsäännöllisesti ryhmittyneenä sivummalla, toisen sisäänajotien molemmilla puolilla.  
 Pihan maantien puolella on männikköä. Pihassa on iso koivu, pihlajia, hopeapaju ja sireenipensaita.



Pihapiiri sijaitsee mäellä, Ruolahden tien läheisyydessä. Ympärillä on järvi.  
KULT.HIST.ARVO..... : Uusi-Vinnilä on yhtenäinen maatalan pihapiiri, missä asuinrakennus ja aitat  
on rakennettu 1800-luvun loppupuolella. Asuinrakennuksessa on havaittavissa jugend-tyylin ja  
kartanomaisen maatalarakenetamisen vaikutteita; paikallinen rakennushistoriallinen  
LH.SUOJELUPÄÄTÖS..... :  
RAK.TAI ASEMAKAAVA.... :  
RAKENNUSSUOJELU..... :  
KAAVAMÄÄRÄYKSET..... :  
SÄILYMINEN..... : hyvä; Rakennukset ovat hyväkuntoisia ja ne ovat käytössä.  
AVUSTUKSET..... :  
LÄHTEET..... : Lättilä Aino, Puukkoinen 5.6. 1989; Suuri maatilakirja. 1964. Kuopio.  
LIITTEET..... : 1. karttaliite, 2. valokuvaliite  
TÄYTTÄJÄ/PVM..... : Ranta Sirkka-Liisa 19890605; Lahnala Eija-Liisa 19890118  
LISÄTIEDOT..... :

Kuhmoinen  
Uusi Vinnilä

no: 230

214407 6832/529

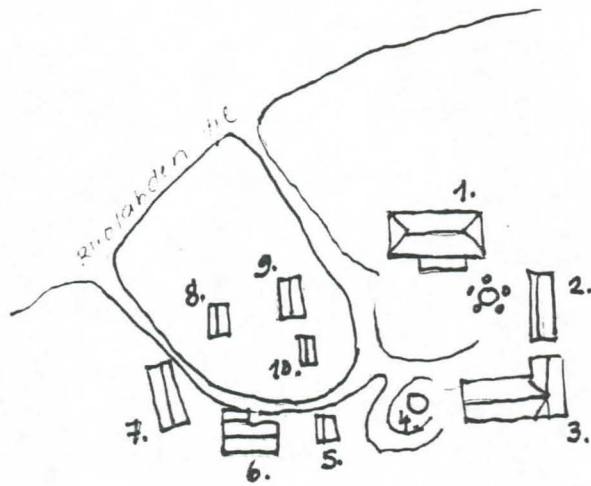
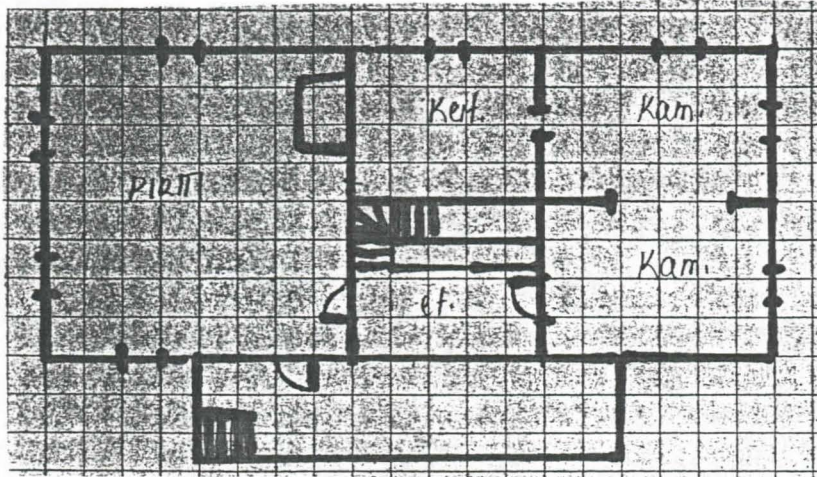
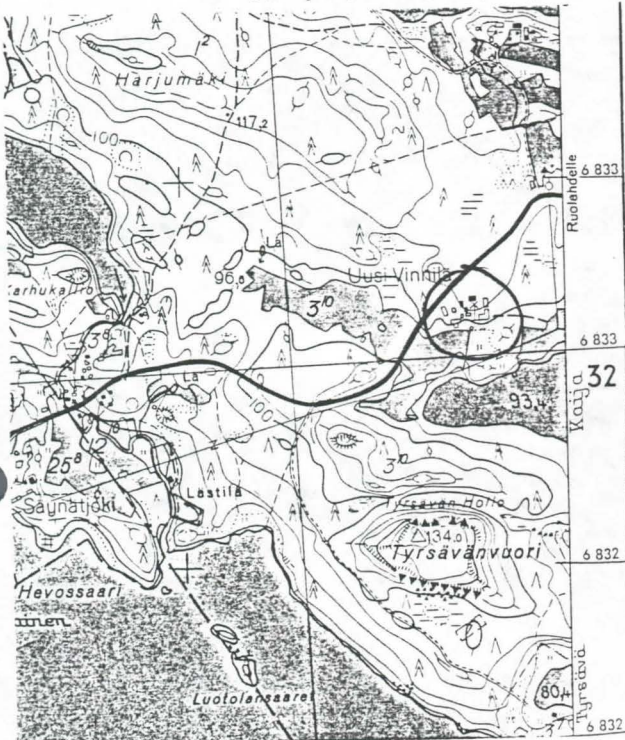

1. asuinrakennus
2. aitta
3. navetta
4. tuulinoottori
5. yksinäisaitta
6. rühi
7. kalustovaja
8. makasiini
9. asuinrakennus
10. maakellari



Kuhmoinen  
Uusi Vinnilä

no: 230

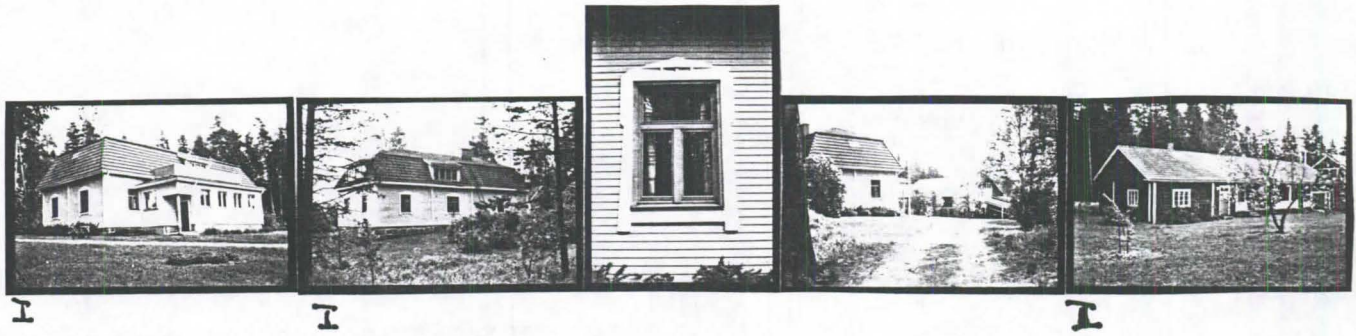

KOHDE..... : VANHA-VINNILÄ; VINNILÄ

KUNTA..... : Keski-Suomi; Kuhmoinen  
KOHDETYYPPI..... : maatila; aitta I; vilja-aitta II; riihi III; paja IV; asuinrakennus V  
SIJAINNINPAIKKA..... : Ruolahti; Kuhmoinen  
OMISTAJUUS..... : Heimala Pekka; yksityinen  
OMISTAJAN OSOITE..... : Heimala Pekka, Suurijärvi, 17800 Kuhmoinen  
PERUSKARTTA/KOORDIN... : 2144 07 6833/569  
KIINTEISTÖTUNNUS..... : Suurijärvi 1:2  
INV.LOMAKE NRO..... : 231  
NYKYINEN KÄYTTÖ..... : varasto I; varasto II; varasto III; varasto IV; asuinrakennus V  
ALKUP. KÄYTTÖ..... : asuinrakennus I; aitta I; vilja-aitta II; riihi III; paja IV; asuinrakennus V  
RAKENNUSAIKA..... : 1850-1859 V  
SUUNNITTELIJA..... :  
KORJAUSVUODET..... : 1984 II; 1959 I; 1963 II  
PERUSTUS..... : nurkkakivet I; luonnonkivet I; nurkkakivet II; alushirret II; nurkkakivet III; luonnonkivet IV  
RUNKO..... : hirsi I; hirsi II; hirsi III; lauta III; lauta IV; hirsi V  
KATE..... : huopa I; huopa II; pelti III; pelti IV; pelti V  
ULKOVUOROUS..... :  
ULKOVÄRIT..... : punamulta (S)I; valkoinen (L) I; punamulta (S) II; keltainen (S) V  
KERROSLUKU..... : 1 I; 2 II; 1 III; 1 IV; 1 V  
KUNTO..... : kohtalainen I; hyvä II; kohtalainen III; kohtalainen IV; hyvä V  
HUONELUKU..... :  
SISÄSEINIEN PINNAT... :  
MUKAVUODET..... :  
KORJAUKSET/LAAJENNUS.. : katto uusittu (1984) II; rakennettu uusi kuisti ja laitettu uudet ikkunat (1959) V; asuinrakennus uusittu (1963) V  
RAKENNUSTYYLI..... :  
IKKUNAMALLIT..... : 6-ruutuinen I; 1-ruutuinen IV; standardi 1980-luku V  
KATTOMUOTO..... : satula I; satula II, satula III; satula IV; satula  
KATTO/RÄYSTÄSKORISTEET : frontoni, jatkuu kaksikerroksiseksi kuistiksi V  
KUISTIT/PARVEKKEET... : umpikuisti keskellä rakennusta V; katos, pulpettikattoinen ulko-oven edessä V  
KORISTEAIHEET/KAIVERR. :  
KORISTEMAALAUKSET.... :  
POHJATYYPPI..... :  
SALVOSTYYPPI..... : pitkänurkka, sahanurkka I; pitkänurkka, sulkanurkka I; pitkänurkka, sahanurkka II; pitkänurkka III  
AITTATYYPPI..... : yksinäisaitta, kaksikerroksinen II  
MYLLYTYYPPI..... :  
UUNITYYPPI..... :  
RAKENNUSHISTORIA..... : Suurijärven kylän Heimalan ja Finnilän talot ovat syntyneet Kuhmoisten kirkonkylän jakokunnan maalle keskiajan lopulla. Taloihin on tullut uudisraivaajat Padasjoelta, Finnilän maalle asukas Padasjoen Maakeskestä. Finnilän talon ensimmäisenä asukkaana tiedetään olleen Pekka Ollinpoika Finnin 1539-1545. Heimalan ja Finnilän talot yhdistyivät v. 1567 ja erkanivat jälleen omiksi taloikseen v. 1585. Finnilän talo jaettiin v. 1889 kahtia Vanha-Finniläksi ja Uusi-Finniläksi. Vanha-Finnilän talo paloi vuonna 1850 ja rakennettiin uudelleen. Asuinrakennus on alunperin ollut kolmiosainen, satulakattoinen rakennus. Myöhemmin rakennukseen on tehty poikittainen kuistiosa pihan puolelle. Kuistissa on ollut pieniruutuiset lasi-ikkunat ja kaksi sisäänkäyntiä. Asuinrakennuksen ikkunat ovat alunperin olleet T-mallia, joidenka ylälasit on ollut jaettuna kahdeksaan pieneen ruutuun. Vuonna 1959 rakennukseen on tehty uusi kuisti ja samalla oven yläpuolelle pieni katos. Asuinrakennusta on uusittu v. 1963. 1980-luvulla on uusittu rakennuksen ikkunat ja rakennus on maalattu. Aitta-asuinrakennus (rakennus I) on ollut nykyisen kaltainen 1900-luvun alusta lähtien. Rakennuksessa on asuinmökki, vuorilaudoitettu välikkõ (vaateaitta) ja kaksi aittaa. Riihi on kooltaan noin 16 x 18 metriä, vanhin osa on 6 metriä leveä. Tiilinen karjarakennus, jossa on kotieläinsuojat ja sauna, on valmistunut v. 1949. 1970-luvulla navetta muutettiin konepajaksi, mutta on myöhemmin jäänyt vain omaan käyttöön.  
PIHAPIIRI/MAISEMA.... : Vanha-Vinnilä; Pihapiirissä on peruskorjattu asuinrakennus, vilja-aitta,



riihi, paja, sementtitiilinavetta ja aitta-asuinmökki -rakennus. Pihapiiri sijaitsee pienen Suurijärven rannalla. Rakennusten ympärillä on peltoa ja synkkä kuusikko.

KULT.HIST.ARVO..... : Vanha-Vinnilän rakennukset edustavat 1800-luvun talonpoikaista rakennustapaa, mutta asuinrakennus on myöhemmissä korjauksissa muuttunut alkuperäisestä huomattavasti; paikallinen rakennushistoriallinen

LH.SUOJELUPÄÄTÖS..... :  
RAK.TAI ASEMAKAAVA.... :  
RAKENNUSSUOJELU..... :  
KAAVAMÄÄRÄYKSET..... :  
SÄILYMINEN..... :  
AVUSTUKSET..... :  
LÄHTEET..... : Heimala Hanna, Suurijärvi 5.6. 1989; Suvanto Seppo, Kuhmoisten historia. 1965. Lahti.,102; Suuri maatilakirj, 1964. Kuopio. 643.  
LIITTEET..... : 1. karttaliite, 2. kuvaliite  
TÄYTTÄJÄ/PVM..... : Ranta Sirkka-Liisa 19890605; Lahnala Eija-Liisa 19900119.  
LISÄTIEDOT..... :

Kuhmoinen  
Vanha Vinnilä (Vinnilä)

no: 231

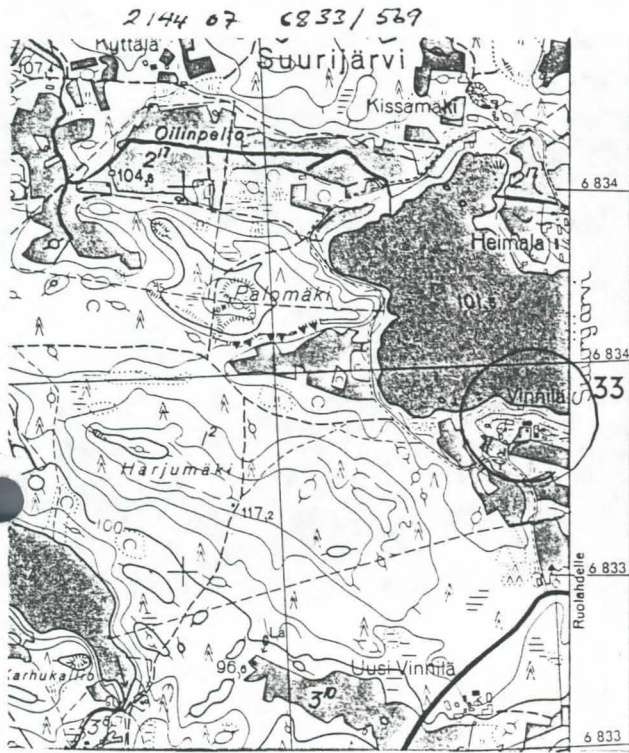



Kuhmoinen  
Vanha Vinnilä (Vinnilä)

no: 231



V

I

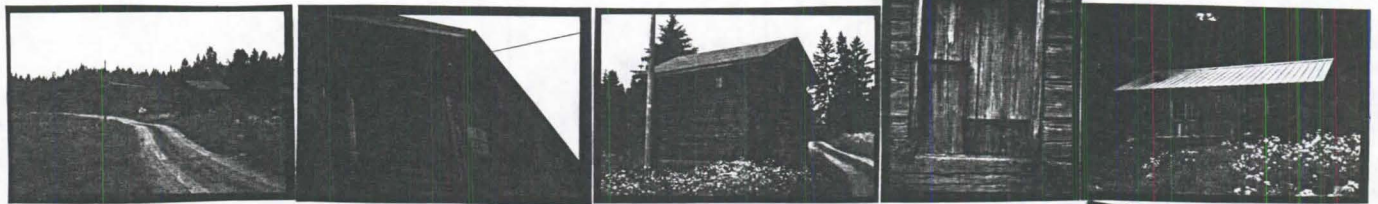

IV

II

IV

KUHMOISTEN RAKENNUSINVENTOINTI 1889-1990

SAPPEE

INV.NRO	KOHDE	KULT.ARVO
232.	Kaunissaaren huvila	Paik.
233.	Kelvennen talon pihapiiri	Paik.
234.	Koivumäen talon pihapiiri	Paik.
235.	Koirakiven talon pihapiiri	Paik.
236.	Kukasniemen talon pihapiiri	Paik.
237.	Mikkola, Sappeen rukoushuone	Paik.
238.	Niemelän talon pihapiiri	Paik.
239.	Puntarin torpan pihapiiri	Paik.
240.	Riihilahden talon pihapiiri	Paik.
241.	Rimmin talon luhtiaitta	Paik.
242.	Sappeen koulu	Paik.
243.	Sappeen mylly	Paik.
244.	Ent. Sappeen työväentalo	Paik.
245.	Tuomiston talon päärakennus	Paik.
246.	Valkeelan eli Valkilan pihapiiri	Paik.



## KOHDE..... : KAUNISSAARI

KUNTA..... : Keski-Suomi; Kuhmoinen  
 INV.LOMAKE NRO..... : 232  
 KOHDETYYPPI..... : huvila; asuinrakennus I; aitta II; aitta III  
 SIJAINNINPAIKKA..... : Sappee; Kuhmoinen  
 OMISTAJUUS..... : Mäkelä Väinö; yksityinen  
 OMISTAJAN OSOITE..... : Mäkelä Väinö, Nousiaistentie 7, 00280 Helsinki 28  
 PERUSKARTTA/KOORDIN... : 2143 06 6822/2552  
 KIINTEISTOTUNNUS..... : Harmoinen 13:1  
 NYKYINEN KAYTTO..... : kesäasunto I; aitta II; aitta III  
 ALKUP. KAYTTO..... : asuinrakennus I; jyvääitta II; aitta III  
 RAKENNUSAIKA..... : 1850-1859 I  
 KORJAUSVUODET..... : 1948 I; 1949 I; 1965 II; 1965-1969 III  
 PERUSTUS..... : luonnonkivi I; laasti I; hirsinen alusrakenne II; nurkkakivet III;  
 alushirret III  
 RUNKO..... : hirsi I; lauta I; hirsi II; hirsi III  
 KATE..... : huopa I; huopa II; lauta III  
 ULKOVIIVAUS..... : pysty peiterima I; vuoraamaton II; vuoraamaton III  
 ULKOVARIT..... : punainen (S) I; valkoinen (L) I; sininen (I) I; punainen (K) I  
 maalaamaton ? II; maalaamaton ? III  
 KERROSLUKU..... : 1 I; 1 II; 1 III  
 KUNTO..... : hyvä I; hyvä II; hyvä III  
 HUONELUKU..... : 4 I; pirtti; kamari; eteinen; makuuhuone  
 SISÄSEINIEN PINNAT... : hirsi (pirtti)  
 KORJAUKSET/LAAJENNUS.. : peruskorjaus ja laajennus (1948) I; rakennus siirretty nykyiselle  
 paikalle (1965) II; rakennus siirretty nykyiselle paikalleen (1960-1969) III  
 IKKUNAMALLIT..... : 4-ruutuinen I; standardi I  
 KATTOMUOTO..... : satula I; satula II; satula III  
 KATTO/RAYSTÄSKORISTEET :  
 KUISTIT/PARVEKKEET... : avokuisti, satulakattoinen edessä keskellä I  
 KORISTEAIHEET/KAIVER... : kuistin kaiteissa leikkauskoristelua I  
 SALVOSTYYPPI..... : pitkä nurkka I; pitkä nurkka, kuusikulmainen sulkanurkka II; pitkä nurkka,  
 sahanurkka III  
 AITTATYYPPI..... : yksinäisaitta, otsallinen II; yksinäisaitta, otsallinen III  
 RAKENNUSHISTORIA..... : Esko ja Jouni Joutsimatkan tietojen mukaan Kaunissaari on vanhaa  
 mäkitupalaisasutusta. Tilan asuinrakennus on tuotu 1850-luvulla Muuriisaaresta. Kirkonkirjojen mukaan  
 Kaunissaareen asui v.1850 alivänrikki Klaes Detlof Uggle ja hänen vaimonsa Hedda Sofia. Heidän  
 kuoltua v. 1893 Kaunissaareen vaihtui asukkaat usein ja lopulta tila jäi asumattomaksi. Tila  
 erotettiin Riihilahden tilasta v. 1902 ja tällöin Kaunissaaren osti herastuomari Mikko Yrjölä.  
 Vuodesta 1920 lähtien talo oli työmies Heikki Siltalalla ja vuodesta 1928 lähtien Arvid ja Hilja  
 Niemelän sekä Vihtori Lahtisen omistuksessa. Seuraavana vuonna Vihtori Lahtinen osti Niemelän  
 osuuden. Lahtisen perikunta myi tilan v. 1948 tilallinen Leevi Partaselle ja hän edelleen opettaja  
 Väinö Mäkelälle. Kun tila siirtyi Mäkelälle oli pihapiirissä asuinrakennus, rantasauna, hyväkuntoinen  
 heinälato sekä perunakuoppa ja maanavetta. Rakennukset olivat kuitenkin latoa lukuunottamatta  
 huonokuntoisia. Asuinrakennuksessa oli pirtti sekä myöhemmin rakennettu kamari ja eteinen. Mäkelä  
 korjasi asuinrakennusta v. 1948-49. Rakennuksen toiseen päähän rakennettiin vanhaa rakennusta  
 leveämpi makuuhuonesiipi. Samalla rakennus vuoritettiin. Rakennuksen neliruutuisiin ikkunoihin on  
 laitettu ikkunaluukut. 1950-1960-luvulla on rakennettu vanhan savusaunan paikalle liiteri ja  
 heinäladon paikalle nykyinen sauna. 1960-luvulla saareen on siirretty Anttilasta vanha  
 sulkanurkkainen jyvääitta ja Padasjoelta otsallinen aitta, jossa on lautakatto. Maanavetta toimii  
 kellarina.  
 PIHAPIIRI/MAISEMA.... : Kaunissaareen asuinrakennus, sauna, liiteri ja kaksi siirrettyä  
 yksinäisaittaa. Rakennukset sijaitsevat Lummenne-järven Kaunissaaren mantereen puoleisella  
 sivustalla. Saareen ei ole muuta asutusta. Lähettyvillä on kaksi muuta pientä saarta ja  
 Juntulanniemi. Saari sijaitsee lähellä Sappeen kylän keskustaa. Asuinrakennuksen ja liiterin  
 ympärillä on hoidettu pihamaata.  
 KULT.HIST.ARVO..... : Kaunissaaren rakennukset edustavat 1800-luvun mäkitupalaisasutusta;  
 paikallinen historiallinen; paikallinen rakennushistoriallinen  
 SÄILYMINEN..... : hyvä; Rakennukset ovat hyväkuntoisia ja omistajalla on halu kunnostaa  
 rakennuksia.  
 LAHTEET..... : Mäkelä Väinö 7.9. 1989; Esko ja Jouni Joutsimatka 7.9. 1989; Väinö Mäkelän  
 kesäkeidas, Kaunissaarta ei voita mikään. Kuhmoisten Sanomat 12.7. 1989; Mäkelä Väinö, Kuhmoisten  
 Sappeen kylän vaiheita. 1981, Lappeenranta.  
 LIITTEET..... : 1. karttaliite, 2. kuvaliite  
 TÄYTTÄJÄ/PVM..... : Ranta Sirkka-Liisa 19890907; Lahnala Eija-Liisa 19900524

Kuhmoinen  
Kaunissaari

no: 232

2143 06 6822/2552

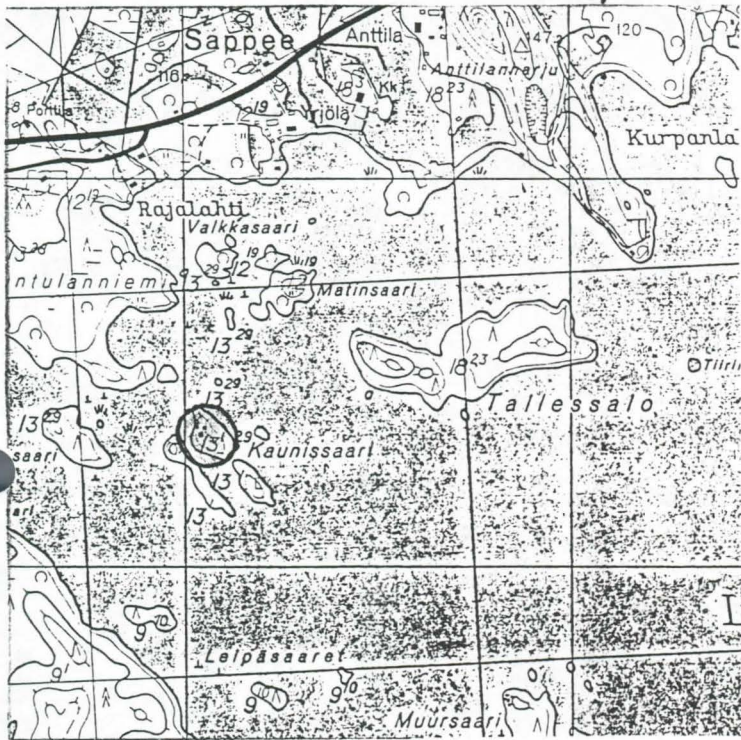



# Vaimo Mäkelän kesäkeidas

## Kaunissaarta ei voita mikään

Kuhmoisten Sanomat 12.7.1987

Opettaja Väinö Mäkelä nimittää itseään puolikuuhmoislaiseksi. Siihen hänellä on, mitä painavimmat syyt. Kaunissaari Lummenneella on ollut kesäkotina jo yli neljäkymmentä vuotta. Paikkakunta ja Sappeen kylän asukkaat ovat tulleet näin perinpohjin tutuiksi.

"Alkää myykö muille" -Näin Kaunissaaren myynti-ilmoituksen lehdessä aikanaan ja ilmoitin heti, että alkää myykö muille, minä ostan sen. Myyjä paisti sentään katsomaan ja tingin sitten vähän hinnasta, kun piti lähteä varta vasten, muistelee Väinö Mäkelä. Eikä kauppojaan katunut. Omistusoikeus siirtyi hänelle 1948 ja siitä lähten Kaunissaaresta on tullut rakas toinen koti.

Saari oli asutettu ainakin jo 1800-luvun alkupuolelta saakka. Paikan omistushistoria on talletettu pirtin pieniin seinätauluihin. Vuosina 1845-1893 alivänrikki Klaes Detlof Ugglan isännöi saarta, vaimoksi ottamansa piian Hetan kanssa. Elanto saatiin tuvan ympärillä olleesta perunapellosta, järven antamista ja naapureilta. Ugglan oli omalaatuinen mies. Hänen kerrotaan järjestäneen keväntanssaiset kylän akkojen kevään suursiivouksen jälkeen. Tarinasta kasvoi Väinö Mäkelän mielessä sävellys, Kaunissaaren menuetti.

### Vanhaa kunniottaen

Kaunissaaren alkuperäinen pirtti oli ovestaessa vuotavakattainen ja ikkunaton. Hirsikerrat purettiin ja koottiin uuden pohjajärvin päälle. Hirsipintoihin ei koskettu, niissä on edelleen savupirtin patina.

Tässä kohden pirttiä oli kauhia uuni, mutta minut pakotettiin luopumaan siitä ja tekemään tämä takka, piirtää Väinö Mäkelä kädellä isoa kaarta takaneduspenkillä. Vanha on hänelle rakasta, kunniotuksella ja arvonnolla käsiteltävää, säilytettävää. Kesäkotin on täynnä vanhaa esineistöä, sitä on pihapiiriin kahdessa aittassa ja Helsingissäkin.

Otin kesäisin pyörän alle ja kuljin talosta taloon kyselemässä esineitä. Toki löytyi, mutta paljon niitä oli jo harkitsemattomasti hävitettykin, kertoo Väinö Mäkelä esitellen samalla nerokasta puupuntaria vuodelta 1827, koristeitua höylää ja oivallista poraa.

### Peukalo kohdallaan

Käsityöläisten vanhoihin työkaluihin Kaunissaaren isäntä



suhtautuu arvostaen. Hän on näet itsekin aikamoinen nikkarri. -Isän perintöä kai, hän rakenteli urkuharmoneja. Mitä itse tarvitsen sen olen yrittänyt tehdä.

Tekijänsä kiittävät kesäkodissa monet esineet: sängyt, säilytysarkut, soittovuoli, peilin kehukset jopa viulu kotelossaan taivikkammarissa. Kaunissaarella on pieni pieni versta, jossa lastut lentelevät yhä. Väinö Mäkelä esittelee puutauluja, joita hän on tehnyt jo kauur Taulu on maalattu veistös. -Jättelin, ettei minun kannata lähteä taitelijoiden kanssa kilpailemaan. Kehitin tämän oman tekotavan. Vesiväreillä olen maalannut pikkupojasaakka.

### Luovaa energiaa

Toiset tekevät mitä osaavat, toiset mitä tahtovat. Kaunissaaren haltija kuuluu jälkimäisiin ja on silti vielä oma lukunsa. Kansakoulunopettajana täydet työvuodet tehnyt kasvatija ehti jo työnsä ohessa harastaa sitä, mitä piti kiinnostavana. Eläkevuosien aikana harastuksiin on voinut uppoutua, antaa niiden viedä, kiehtoa ja palkita.

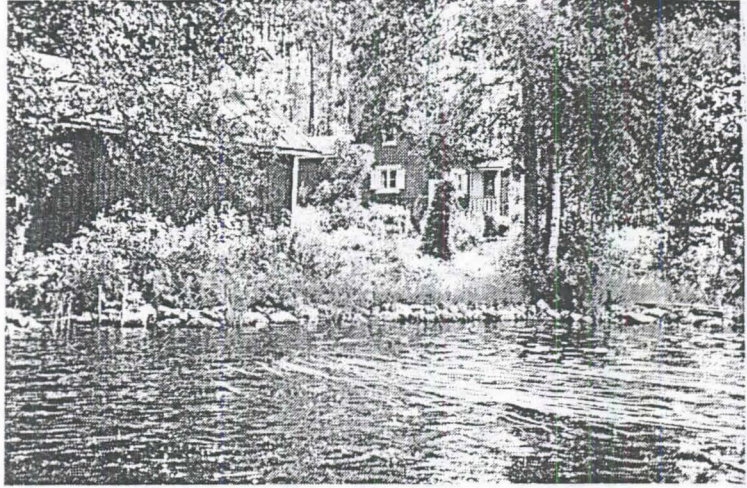

Kaunissaaren vihreä pihapiiri, johon sorsa tuo arvelematta poikueen herkkupaloja kättämään.

Väinö Mäkelä ottaa harrastuksensa vakavasti ja paneutuu koko osaamisellaan kulloiseenkin tehtävään. - En muista välillä sydökään, hän kertoo kokonaivaltaisesta heittäytymisestä asioihin. Hän kertoo tekevänsä ilokseen, sen vuoksi ettei osaa, ei ansioiksi. Exlibristen piirtäminen sytytti hänet jo vuonna 1932. Sen jälkeen niitä on valmistunut yhteensä 149. Syksyllä on tulossa juhla 150. exlibristä.

Tuotteilias exlibristiharrastaja on huomattu. Tänä keväänä julkaistiin Portugalissa exlibristeos, jossa esitellään Väinö Mäkelän tuotantoa viidentoista lähinää eurooppalaisen piirtäjän joukossa. Helmi-Riitta Honkonen ja Mirjam Kinoksen teossissa mainitaan Väinö Mäkelä samoin kuin yhdessä tanskalaisessa ja länsisaksalaisessa teoksessa.

-Suomessa on tiedtäkseen viisi henkilöä, joilla on täydellinen kokoelma Mäkelää. Heistä Matti Verho ja Aaro Silenius ovat innostaneet minua tässä työssä ja olenkin koettanut heidän mielihkeen tehdä hyvää työtä. Minusta exlibristi on verattavissa julisteeseen, joka kertoo vain pääasian, olennaisen. Olen pyrkinyt yksinkertai-

suuteen ja tuomaan ihmisen henkisen minän esille näillä töillä, kertoo Väinö Mäkelä työn taustasta. Hän on tehnyt exlibristiä paljon lahjaksi ja jonkin verran tilaustoina.

### Paljon kynnettyä sarkaa

Kaunissaaren ehtiva isäntä on ollut myös tuotteilias oppikirjojen tekijä. Hänellä on ollut kustannussopimuksia aikanaan pitkästi kolmattakymmentä. Omakustanteita on syntynyt vuosien mittaan runsaasti. Sappeen kylän vaiheistakin on julkaistu kaksiosainen kooste. Musiikin harrastajana hän tuottaa itse sävelmiä. Kuusi viitteellistä yksinlaulua sai painoaan 1986 ja Tuokiokuvat Kaunissaaren valokuva-albumista kaksi vuotta myöhemmin. Kuhmoisten pelimannien uunituoreessa äänikoosteesta on myös Väinö Mäkelän säveltämä kansanmusiikkia.

Kaunissaaren kesä tarjoaa paitsi luomisvoimaa, myös fyysistä ponnistelua. Väinö Mäkelä muistelee kesä talojen heinätoissa ja kauppiaan apuna kylällä kiertämistä. Sillä tavoin tulivat paikkakuntalaisetkin tutuksi. Tavaksi on tullut kutsua kyläläiset Kaunissaaren juhannuskokolle. -Joskus heitä oli neljäkymmentäkkin, nyt viimeksi enää kahdeksantoista.

### Kotoinen maaseutu

Väinö Mäkelä on syntynyt Viipurissa. Kaupunkilaisuuttaan huolimatta hän maalaisihengen läpitunkema. -Taällä olen kotona enemmän kuin kaupungissa. Keväisin tunnen mien voimat ovat talven ajankuun huvunneet ja mietin jaksako Kaunissaareen enää lähteä. Kun sitten tulee, niin huomaa selvästi voimistuvansa, kuten nytkin.

Tavallisimmillaan kesäpäivät Kaunissaarella ovat täynnä työtä ja touhua. Väinö Mäkelä ja vaimo Anni Liisa vievät kesän eväät säilytettynä kaupunkiin sitten joskus kun elokuu tuo mukanaan pimenevät illat. Muutto Helsingistä kesäkotin tapahtui toukokuun alussa. Aikaisimmillaan Kaunissaaren isäntä on muuttanut maalle huhtikuussa jäiden aikaan.

Vanhan pirtin ovisuussa kammana on liiki kynnystä. Siitä saa hoksamaanot kuljia monen päivän muiston. -Kaksi vuotta taoin päätäni, kunnes opin, sanoo isäntä lohduttavasti. Ihmi-set olivat vähänläntiä Ugglan aikaan.

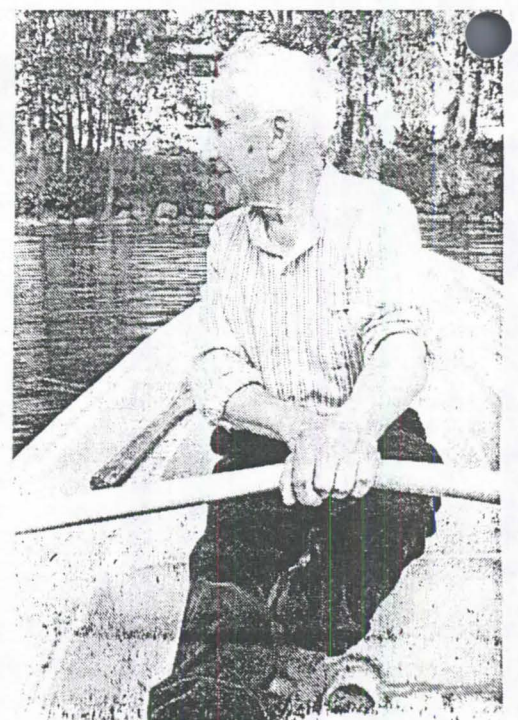
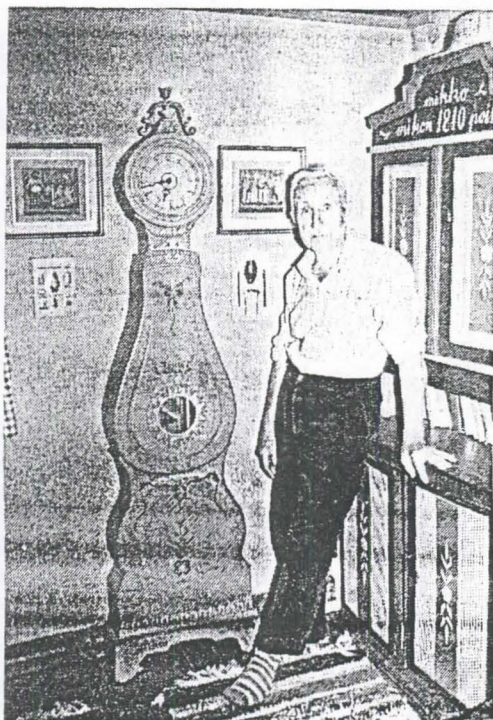

Kesällä voimletun, vaikka keväällä olisi ollut miten raihi-



Kuhmoinen  
Kaunissaari

no: 232



I

III

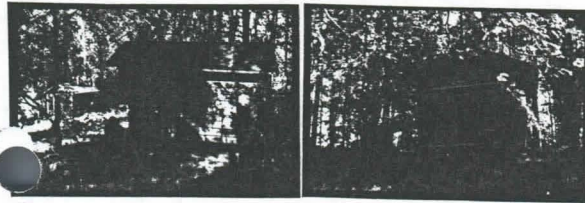

II



KOHDE..... : KELVENNE

KUNTA..... : Keski-Suomi; Kuhmoinen  
 KOHDETYYPPI..... : maatila; asuinrakennus I; navetta II  
 SIJAINNIPAIKKA..... : Sappee; Kuhmoinen  
 OMISTAJUUS..... : Vankka Eino; yksityinen  
 OMISTAJAN OSOITE..... : Vankka Eino, Sturenkatu 40, Helsinki  
 PERUSKARTTA/KOORDIN... : 2143 06 682272550  
 KIINTEISTÖTUNNUS..... : Harmoinen 9:9  
 INV.LOMAKE NRO..... : 233  
 NYKYINEN KÄYTTÖ..... : kesäasunto I; varasto II  
 ALKUP. KÄYTTÖ..... : asuinrakennus I; navetta II  
 RAKENNUSAIKA..... : 1800-1899 I  
 SUUNNITTELIJA..... :  
 KORJAUSVUODET..... :  
 PERUSTUS..... : luonnonkivi I; betoni I; luonnonkivi II  
 RUNKO..... : hirsi I; hirsi II  
 KATE..... : pelti I; pelti II  
 ULKOVOUORAUUS..... : vuoraamaton I; vuoraamaton II  
 ULKOVÄRIT..... : maalamaton I; vihreä (K) I; maalaamaton II  
 KERROSLUKU..... : 1 I; 1 II  
 KUNTO..... : hyvä I; hyvä II  
 HUONELUKU..... : 3 ?I; pirtti; eteinen; huone  
 SISÄSEINIEN PINNAT... :  
 MUKAVUUDET..... :  
 KORJAUKSET/LAAJENNUS.. :  
 RAKENNUSTYYLI..... :  
 IKKUNAMALLIT..... : 6-ruutuinen  
 KATTOMUOTO..... : satula I; satula II  
 KATTO/RÄYSTÄSKORISTEET :  
 KUISTIT/PARVEKKEET... :  
 KORISTEAIHEET/KAIVERR. :  
 KORISTEMAALAUKSET.... :  
 POHJATYYPPI..... : paritupatyypinen I  
 SALVOSTYYPPI..... : pitkä nurkka, kuusikulmainen sulkanurkka I; pitkä nurkka, sahanurkka I;  
 pitkä nurkka, koirankaula II  
 AITTATYYPPI..... :  
 MYLLYTYYPPI..... :  
 UUNITYYPPI..... :  
 RAKENNUSHISTORIA..... : Kelvenne on alunperin ollut Joutsimatkan talon torppa. Viimeksi tilalla ovat  
 asuneet vakituisesti 1950-luvulla Pertti ja Tilda Rantanen. Pertti Rantanen oli sekatyömies ja hankki  
 elantonsa kalastamalla ja tekemällä pärekoppia. Pertti Rantasen kuoltua Tilda Rantanen myi tilan  
 1950-luvulla Eino Vankalle kesäasunnoksi. Asuinrakennuksessa on yhdistetty toisiinsa sulkanurkkainen  
 ja sahanurkkainen hirsirakennus. Rakennuksessa on nykyisin vihreä saunapeltikatto. Pihassa on  
 jäljellä osa maanavettaa. Rakennus on kaivettu osittain maahan. Navetassa on pidetty kahta lehmää.  
 Esko Joutsimatkan kertoman mukaan vuonna 1918 Riihilahdesta oli ihmisiä paossa sotatapahtumia  
 Kelvenneen maanavetassa. Kelvenneen niemen kapeimmassa kohdassa on Kustaa Adolf Joutsimatkan 1800-  
 luvun lopulla kaivama kapea kanava. Hän kaivoi kanavan lyhentääksensä matkaa nuotanvetopaikalle kosken  
 päähän.  
 PIHAPIIRI/MAISEMA.... : Kelvenne; Pihapiirissä on asuinrakennus, vanha maanavetta, liiteri, uusi  
 sauna ja vinttikaivo. Asuinrakennuksen edessä on hoidettu pihamaa. Rakennukset sijaitsevat niemessä  
 Lummenne-järven Saukonsalmessa.  
 KULT.HIST.ARVO..... : Kelvenne on vanha torppa, missä rakennukset ovat säilyneet hyvin alkuperäis-  
 essä asussaan. Kohde liittyy vuoden 1918 tapahtumiin Kuhmoisissa.  
 LH.SUOJELUPÄÄTÖS..... :  
 RAK.TAI ASEMAKAAVA... :  
 RAKENNUSSUOJELU..... :  
 KAAVAMÄÄRÄYKSET..... :  
 SÄILYMINEN..... : hyvä; Rakennukset ovat hyväkuntoisia.  
 AVUSTUKSET..... :

LÄHTEET..... : Joutsimatka Esko 7.9. 1989; Mäkelä Väinö, Kuhmoisten Sappeen kylän  
vaiheita. 1981. Lappeenranta.  
LIITTEET..... : 1. karttaliite, 2. kuvaliite  
TÄYTTÄJÄ/PVM..... : Ranta Sirkka-Liisa 19890907; Lahnala Eija-Liisa 19890525  
LISÄTIEDOT..... :



Kuhmoinen  
Kelvenne

no: 233

2143 06 6822/2550

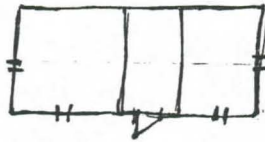
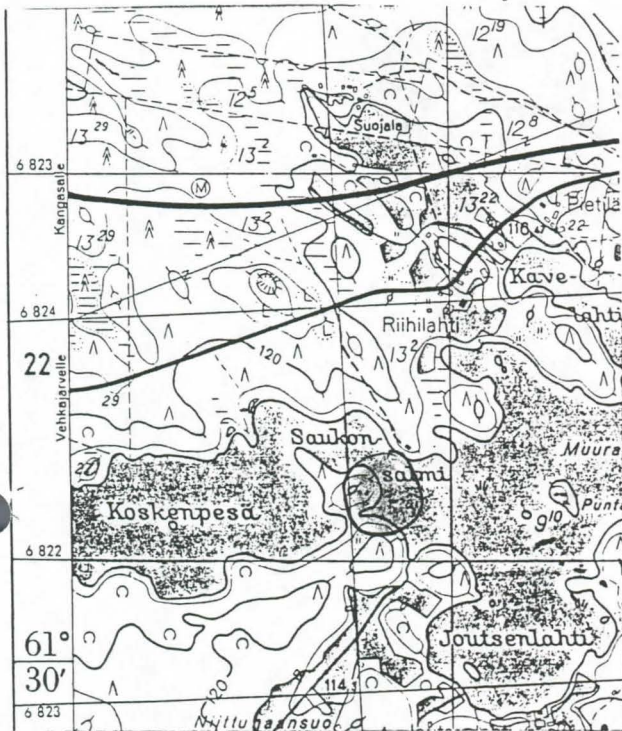

$$5m + 2\frac{1}{2} + 4$$

pit. n 12m

Kuhmoinen  
Kelvenne

no: 233

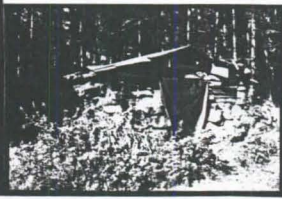
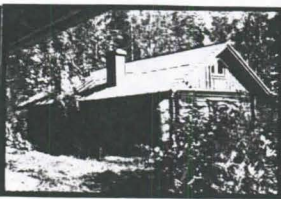
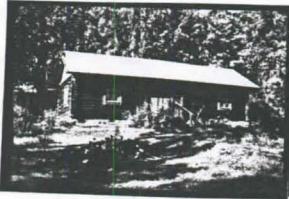



KOHDE..... : KOIVUMÄKI

KUNTA..... : Keski-Suomi; Kuhmoinen  
KOHDETYYPPI..... : pientila; päärakennus I; aitta II; sauna III  
SIJAINNINPAIKKA..... : Sappee; Kuhmoinen  
OMISTAJUUS..... : Martikainen Hannu; Martikainen Kirsti; yksityinen  
OMISTAJAN OSOITE..... :  
PERUSKARTTA/KOORDIN... : 2143 06 6820/556  
KIINTEISTÖTUNNUS..... : Harmoinen 21:1  
INV.LOMAKE NRO..... : 234  
NYKYINEN KÄYTTÖ..... : kesäasunto  
ALKUP. KÄYTTÖ..... : asuinrakennus I; varasto II; sauna III  
RAKENNUSAIKA..... :  
SUUNNITTELIJA..... :  
KORJAUSVUODET..... :  
PERUSTUS..... : nurkkakivi I; nurkkakivi II; nurkkakivi III  
RUNKO..... : hirsi I; hirsi II; hirsi III; lauta III  
KATE..... : huopa I; huopa II; huopa III  
ULKOVUOROUS..... :  
ULKOVÄRIT..... : punainen (S) I; valkoinen (L) I; vihreä (K) I; punainen (S) II; punainen  
(K) II; punainen (S) III; valkoinen (L) III; vihreä (K) III  
KERROSLUKU..... : 1 I; 1 II; 1 III  
KUNTO..... : hyvä  
HUONELUKU..... :  
SISÄSEINIEN PINNAT... :  
MUKAVUUDET..... :  
KORJAUKSET/LAAJENNUS.. :  
RAKENNUSTYYLI..... :  
IKKUNAMALLIT..... : 6-ruutuinen I; 4-ruutuinen III  
KATTOMUOTO..... : satula I; satula II; satula III  
KATTO/RÄYSTÄSKORISTEET :  
KUISTIT/PARVEKKEET... : avokuisti satulakattoinen I  
KORISTEAIHEET/KAIVERR. :  
KORISTEMAALAUKSET.... :  
POHJATYYPPI..... :  
SALVOSTYYPPI..... : pitkänurkka I; pitkänurkka tasanurkka II  
AITTATYYPPI..... : yksinäisaitta yksikerroksinen II  
MYLLYTYYPPI..... :  
UUNITYYPPI..... :  
RAKENNUSHISTORIA..... :  
PIHAPIIRI/MAISEMA.... :  
KULT.HIST.ARVO..... : Kohtalaisen hyvin alkuperäisessä asussaan säilynyt pientilan pihapiiri;  
paikallinen historiallinen  
LH.SUOJELUPÄÄTÖS..... :  
RAK.TAI ASEMAKAAVA... :  
RAKENNUSSUOJELU..... :  
KAAVAMÄÄRÄYKSET..... :  
SÄILYMINEN..... :  
AVUSTUKSET..... :  
LÄHTEET..... :  
LIITTEET..... : 1. karttaliite; 2. valokuvaliite  
TÄYTTÄJÄ/PVM..... : Ranta Sirkka-Liisa 19890829; Andersson Päivi 19901003  
LISÄTIEDOT..... :





Kuhmoinen  
Koivumäki

no: 234



RAK. I



RAK. I



RAK. III



RAK. II

KOHDE..... : KOIRAKIVI

KUNTA..... : Keski-Suomi; Kuhmoinen  
 KOHDETYYPPI..... : maatila; asuinrakennus I; navetta II; meijerirakennus III; aitta IV  
 SIJAINNINPAIKKA..... : Sappee; Kuhmoinen  
 OMISTAJUUS..... : Kivinen Oiva, Rainio Pauli; yksityinen  
 OMISTAJAN OSOITE..... : Kivinen Oiva, Rainio Pauli, Sappee 17800 Kuhmoinen  
 PERUSKARTTA/KOORDIN... : 2143 06 6824/2552  
 KIINTEISTÖTUNNUS..... : Harmoinen 14:19  
 INV. LOMAKE NRO..... : 235  
 NYKYINEN KÄYTTÖ..... : asuinrakennus I; varasto II; autotalli III; varasto III; liiteri IV  
 ALKUP. KÄYTTÖ..... : asuinrakennus I; navetta II; talli II; meijeri III; sauna III;  
 saunakamari III; ruoka-aitta IV; nukkuma-aitta IV  
 RAKENNUSAIKA..... : 1936 I; 1928 II; 1900-24 III  
 SUUNNITTELIJA..... : Viertiö Yrjö, rakennusmestari I; Mäkinen Samuli II  
 KORJAUSVUODET..... : 1955 I  
 PERUSTUS..... : betoni I; harmaakivi II; luonnonkivet III; nurkkakivet III; nurkkakivet  
 IV  
 RUNKO..... : hirsi I; hirsi II; hirsi III; hirsi IV; lauta IV  
 KATE..... : pelti I; huopa II; huopa III; tiili IV  
 ULKOVUORAUUS..... : pysty peiterima I  
 ULKOVÄRIT..... : harmaa (S) I; valkoinen (L) I; punamulta (S) II; punamulta (S) III;  
 valkoinen (L) III; maalaamaton IV  
 KERROSLUKU..... : 1 +(1) I; 1 II; 1 III; 1 IV  
 KUNTO..... : hyvä I; kohtalainen II; kohtalainen III; hyvä IV  
 HUONELUKU..... : 10 I; 5 huonetta; saunatilat; halli 3 yläkerran huonetta  
 SISÄSEINIEN PINNAT... :  
 MUKAVUODET..... : vesijohto I; viemäri I; sähkö I  
 KORJAUKSET/LAAJENNUS.. : saunatilat rakennettu yhteen huoneeseen (1955) I  
 RAKENNUSTYYLI..... :  
 IKKUNAMALLIT..... : T-ikkuna, 6-ruutuinen I; T-ikkuna 9-ruutuinen I; 6-ruutuinen III  
 KATTOMUOTO..... : satulakatto I; satulakatto II; satulakatto III; satulakatto IV  
 KATTO/RÄYSTÄSKORISTEET : frontonit keskellä edessä ja takana I; kissanpenkit I; voimakkaat  
 profiloinnit räystäiden alla I; puolipyöreät kattoikkunat molemmissa katonlapeissa I; nelilappein-  
 en ruokakelloteline rakennuksen päädyssä I  
 KUISTIT/PARVEKKEET... : avokuisti, aumakattoinen edessä keskellä I; umpikuisti, pulpettikattoinen  
 rakennuksen päädyssä I; umpikuisti, satulakattoinen edessä keskellä II; satulakattoiset katokset  
 rakennuksen päädyssä II  
 KORISTEAIHEET/KAIVERR. : profiloitu vaakalista räystään alareunan korkeudella I  
 KORISTEMAALAUKSET..... :  
 POHJATYYPPI..... :  
 SALVOSTYYPPI..... : lyhyt nurkka II; lyhyt nurkka III; pitkä sahanurkka III; pitkä nurkka,  
 kuusikulmainen sulkaalvos IIV  
 AITTATYYPPI..... : riviaitta, otsallinen IV  
 MYLLYTYYPPI..... :  
 UUNITYYPPI..... :  
 RAKENNUSHISTORIA..... : Koirakivi on perustettu v. 1778 Iso-Litun talon torpaksi. Isossajaossa  
 tilasta on tullut kruunun uudistila. Tila on ollut nykyisellä omistajasuvulla ainakin vuodesta 1867  
 lähtien. 1870-luvulla talo on jaettu. Talon vanha päärakennus on sijainnut nykyisestä asuinrakennus-  
 esta alempana ja nykyiseen asuinrakennukseen on käytetty vanhan asuinrakennuksen rakennusaineita.  
 Asuinrakennus on Itä-Hämeen maantalouspiirin suunnittelijan Yrjö Viertiön suunnittelema ja valmistun-  
 ut v. 1936. Alakerran yhdestä huoneesta on tehty saunatilat v. 1955. 1920-luvulla rakennettu navetta  
 (Suuren maatilakirjan mukaan navetta on rakennettu v. 1922 ja haastattelutiedon mukaan v. 1928) on  
 Samuli Mäkisen suunnittelema ja Toivo Puukkosen rakentama. Samuli Mäkinen oli 1920-luvulla maatalous-  
 koulussa. Navettarakennuksessa on toisessa päässä pulpettikattoinen poikittainen osa ja toisessa  
 päässä poikkipääty, josta oli hevostalli ja sen päälle ajosilta. Talli on kuitenkin purettu pois.  
 Navettarakennuksessa on 12-ruutuiset ikkunat ja päädyssä ylhäällä kulmittain neliömäinen pieniruutu-  
 inen ikkuna. Navetan vierellä on hirsinen meijerirakennus, jossa on toiminut maidon kuorinta-asema  
 ennen vuotta 1915. Meijeriä hoiti omistajien äiti. Maitoa tuotiin Lummenen takaa ja kermat vietiin  
 Kuhmoisten Osuusmeijeriin. Meijeritilasta on tehty autotalli; saunaa ei ole käytetty 1950-luvun



lopun jälkeen. Aitat on siirretty nykyiselle paikalleen asuinrakennuksen rakentamisen yhteydessä. Aittarakennuksessa on päädyissä kaksi hirsistä aittaa ja keskellä lautarakenteinen osa. Tien vierestä on purettu luhtiaitta v. 1952. Nykyisin lautavarastona käytetyssä ladossa on vastakkain kaksi hirsistä latoa, latojen välikko on lautaa. Pihapiirissä on v. 1945-50 rakennettu talousrakennus, missä on kalustusuoja, aittatiloja, puuliiteri ja viljankuivaamo, mikä on nykyisin verstaana. PIHAPIIRI/MAISEMA..... : Koirakivi; Asuinrakennuksen, aitan, navetan, vanhan meijerirakennuksen, talousrakennuksen, vanhan riihen ja ladon muodostama pihapiiri Leppäkoski - Sappee -kylätien varrella. Rakennuksia on tien molemmilla puolilla. Asuinrakennuksen edessä, tien reunassa on siperianhernepensasaita. Ulko-ovelle johtaa tieltä laattakivikäytävä ja pihapiirissä on omenapuita, pensaita sekä kahdeksankulmainen suihkukaivo.

KULT.HIST.ARVO..... : Koirakivi on 1700-luvulla perustettu torppa. Tilalla on vanha riviaitta ja meijerirakennus sekä 1920-luvun navettarakentamista ja 1930-luvun uutta maanviljelysseurojen levittämää asuinrakennusmallia edustava asuinrakennus; paikallinen historiallinen; paikallinen rakennushistoriallinen

LH.SUOJELUPÄÄTÖS..... :

RAK.TAI ASEMAKAAVA.... :

RAKENNUSSUOJELU..... :

KAAVAMÄÄRÄYKSET..... :

SÄILYMINEN..... : hyvä; Rakennukset ovat käytössä.

AVUSTUKSET..... :

LÄHTEET..... : Kivinen Oiva, Rainio Pauli 20.7. 1989; Suvanto, Seppo Kuhmoisten historia. 1965. Lahti, 172 ; Suuri maatilakirja V. Hämeen lääni. Kuopio. 1964, 621

LIITTEET..... : 1. karttaliite, 2. kuvaliite

TÄYTTÄJÄ/PVM..... : Ranta Sirkka-Liisa 198900720; Lahnala Eija-Liisa 19900316

LISÄTIEDOT..... : Koirakiven talon nimeen liittyy tarina, jonka mukaan alueen ollessa kaskimaita koira meni kaskella kivien väliin ja tukehtui häkään. Tästä muistona on nimi Koirakivi.

Kuhmoinen  
Koirakivi

no: 235

2143 06 6824/2552





Kuhmoinen  
Koirakivi

no: 235



I

II



III

IV

V

VI

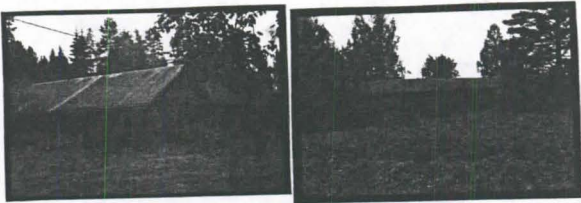

KOHDE..... : KUKASNIEMI

KUNTA..... : Keski-Suomi; Kuhmoinen  
KOHDETYYPPI..... : maatila; asuinrakennus I; aitta II  
SIJAINNIPAIKKA..... : Sappee; Kuhmoinen  
OMISTAJUUS..... : Rantala Lasse ja Tarja; yksityinen  
OMISTAJAN OSOITE..... : Rantala Lasse ja Tarja, Sappee 17800 Kuhmoinen  
PERUSKARTTA/KOORDIN... : 2143 06 6823/2554  
KIINTEISTÖTUNNUS..... : Harmoinen 10:67  
INV.LOMAKE NRO..... : 236  
NYKYINEN KÄYTTÖ..... : asuinrakennus I; varasto II; nukkuma-aitta II  
ALKUP. KÄYTTÖ..... : asuinrakennus I; vaateaitta II; liha-aitta II  
RAKENNUSAIKA..... : 1915 I  
SUUNNITTELIJA..... :  
KORJAUSVUODET..... : 1945-50 I; 1985 I  
PERUSTUS..... : harmaakivi I; luonnonkivi I; nurkkakivet II  
RUNKO..... : hirsi I; hirsi II; lauta II  
KATE..... : huopa I; huopa II  
ULKOVUORAUUS..... : pysty peiterima I; vuoraamaton II  
ULKOVÄRIT..... : vaaleanvihreä (S) I; valkoinen (L) I; vaaleanpunainen (I) I; punainen (K) I; punainen (S) II; valkoinen (L) II; keltainen (I) II  
KERROSLUKU..... : 1 I; 1 II  
KUNTO..... : hyvä I; hyvä II  
HUONELUKU..... : 6 I; pirtti; keittiö; eteinen; eteiskomero; kamari 2  
SISÄSEINIEN PINNAT.... :  
MUKAVUUDET..... : vesijohto I; sähkö I; viemäri I  
KORJAUKSET/LAAJENNUS.. : peruskorjaus (1945-1950) I; keskuslämmitys laitettu (1985) I  
RAKENNUSTYYLI..... :  
IKKUNAMALLIT..... : 6-ruutuinen I  
KATTOMUOTO..... : satula I; satula II  
KATTO/RÄYSTÄSKORISTEET :  
KUISTIT/PARVEKKEET.... : umpikuisti, satulakattainen edessä keskellä I; umpikuisti, pulpettikattainen päädyssä  
KORISTEAIHEET/KAIVERR. :  
KORISTEMAALAUKSET..... :  
POHJATYYPPI..... :  
SALVOSTYYPPI..... : pitkä nurkka, sahanurkka ?II; pitkä nurkka, kuusikulmainen sulkanurkka II  
AITTATYYPPI..... : riviaitta, yksikerroksinen II  
MYLLYTYYPPI..... :  
UUNITYYPPI..... :  
RAKENNUSHISTORIA..... : Kukasniemen tila on erotettu Kuhmoisten historian mukaan Rimmin Taipaleesta v. 1812. Talon asuinrakennuksessa kamarit ovat alunperin sijainneet pirtin toisella puolella, mistä ne on siirretty rakennuksen kaakkoispäättyyn. Pirtistä on myöhemmin erotettu keittiö ja sodan jälkeen rakennuksen päättyyn on rakennettu pulpettikattainen eteisosa, jossa on eteinen ja komero. Rakennuksen on laitettu keskuslämmitys v. 1985. Aittarakennuksen kaksoisaitat ovat alunperin olleet vaate- ja liha-aitat, myöhemmin vilja-aitta. Rakennuksesta osa on hirttä ja osa lautaa. Hirsisessä kaksoisaitassa on vuosiluku 1878. Aitan ovien edessä on katon lapeen suojaama konki, jossa on ristikkokaiteet. Pihapiirissä on 1960-luvun alussa rakennettu "Vaarinpirtti".  
PIHAPIIRI/MAISEMA..... : Kukasniemi; pihapiiri muodostuu asuinrakennuksesta, riviaitasta, navetasta, uudesta autotallirakennuksesta, lato-puimala -rakennuksesta, toisesta asuinrakennuksesta ja puuliiteristä. Pihapiiri sijaitsee mäellä, yksityistien päässä. Rakennukset ovat Lummene-järven rannalla.  
KULT.HIST.ARVO..... : Kukasniemi on 1800-luvulla perustettu tila, missä nykyinen vanhempi rakennuskanta lähinnä vuosisadan vaihteesta ja 1900-luvun alusta; paikallinen historiallinen; paikallinen rakennushistoriallinen  
LH.SUOJELUPÄÄTÖS..... :  
RAK.TAI ASEMAKAAVA.... :  
RAKENNUSSUOJELU..... :  
KAAVAMÄÄRÄYKSET..... :  
SÄILYMINEN..... : huono; Omistajat aikovat rakentaa v. 1990 uuden päärakennuksen ja purkaa



vanhan asuinrakennuksen.

AVUSTUKSET..... :

LÄHTEET..... : Rantala Tarja 29.8. 1989; Suvanto Seppo, Kuhmoisten historia. 1964, Lahti.,  
174; Suomen pienviljelijät II. Hämeen lääni. 1967, Turku., 432.

LIITTEET..... : 1. karttaliite, 2. kuvaliite

TÄYTTÄJÄ/PVM..... : Ranta Sirkka-Liisa 19890829; Lahnala Eija-Liisa 19900522

LISÄTIEDOT..... :

Kuhmoinen  
Kukasniemi

no: 236

2143 06 6823/2534

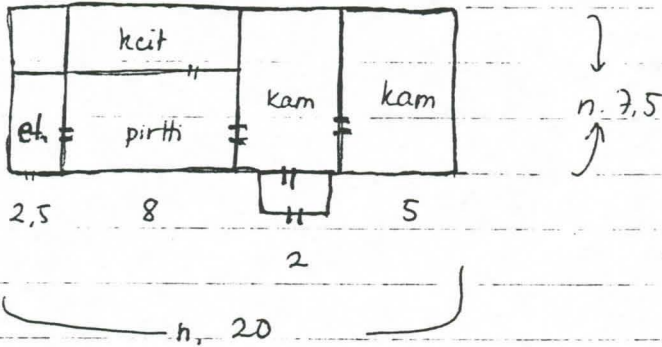
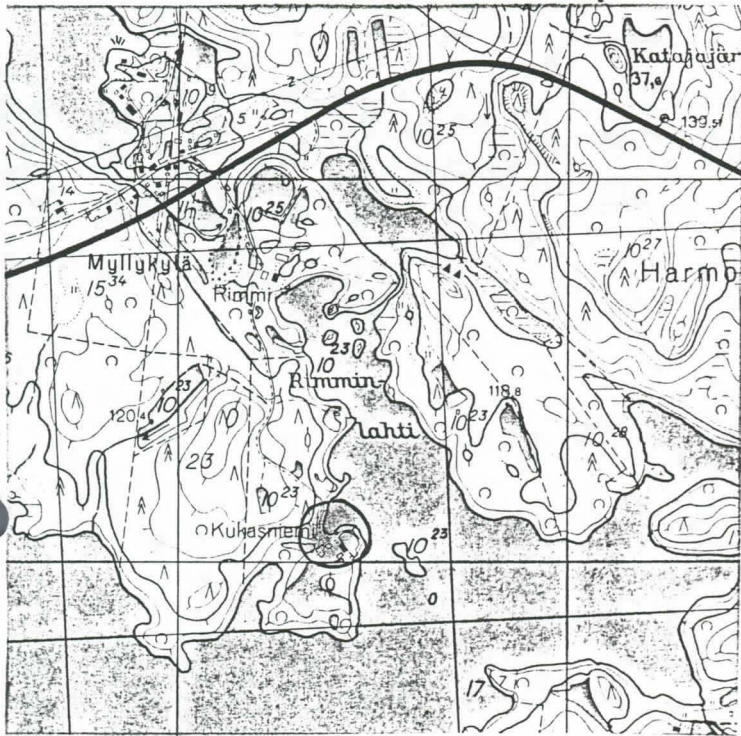



Kuhmoinen  
Kukasniemi

no: 236



I

II

KOHDE..... : MIKKOLA; SAPPEEN RUKOUSHUONE

KUNTA..... : Keski-Suomi; Kuhmoinen  
KOHDETYYPPI..... : seurantalo; rukoushuone I  
SIJAINNIPAIKKA..... : Sappee; Kuhmoinen  
OMISTAJUUS..... : Kuhmoisten seurakunta; seurakunta  
OMISTAJAN OSOITE..... : KUhmoisten seurakunta, 17800 Kuhmoinen  
PERUSKARTTA/KOORDIN... : 2143 06 6823/2551  
KIINTEISTÖTUNNUS..... : Harmoinen 12:3  
INV.LOMAKE NRO..... : 237  
NYKYINEN KÄYTTÖ..... : kokoontumistila I  
ALKUP. KÄYTTÖ..... : rukoushuone I  
RAKENNUSAIKA..... : 1910-1919 I  
SUUNNITTELIJA..... :  
KORJAUSVUODET..... : 1945-1949 I  
PERUSTUS..... : kivi- ja betoni I  
RUNKO..... : hirsi I  
KATE..... : tiili I  
ULKOVUOROUS..... : pysty peiterima I  
ULKOVÄRIT..... : vaaleanruskea (S) I; ruskea (L) I; valkoinen (I) I  
KERROSLUKU..... : 1 I  
KUNTO..... : hyvä I  
HUONELUKU..... :  
SISÄSEINIEN PINNAT... :  
MUKAVUUDET..... :  
KORJAUKSET/LAAJENNUS.. : peruskorjaus sisätiloissa (1945-1949) I; tiilikatto (1945-1949) I  
RAKENNUSTYYLI..... :  
IKKUNAMALLIT..... : standardi I  
KATTOMUOTO..... : satula I  
KATTO/RÄYSTÄSKORISTEET :  
KUISTIT/PARVEKKEET... : umpikuisti, pulpettikattoinen I  
KORISTEAIHEET/KAIVERR. : päädyssä risti I  
KORISTEMAALAUKSET..... :  
POHJATYYPPI..... :  
SALVOSTYYPPI..... :  
AITTATYYPPI..... :  
MYLLYTYYPPI..... :  
UUNITYYPPI..... :  
RAKENNUSHISTORIA..... : Sappeen kylän asukkaat rakensivat Sappeen rukoushuoneen 1910-luvulla. Sota-  
ajan jälkeen rakennukseen laitettiin tiilikatto ja sisätiloissa tehtiin korjaustöitä. Rakennus on  
Kuhmoisten seurakunnan omistuksessa. Nykyisin rakennuksella on vain vähän käyttöä.  
PIHAPIIRI/MAISEMA..... :  
KULT.HIST.ARVO..... : Sapeen rukoushuone on 1910-luvulla rakennettu kylän rukoushuone; paikallinen  
historiallinen  
LH.SUOJELUPÄÄTÖS..... :  
RAK.TAI ASEMAKAAVA... :  
RAKENNUSSUOJELU..... :  
KAAVAMÄÄRÄYKSET..... :  
SÄILYMINEN..... : hyvä; rakennus on hyväkuntoinen, mutta sen käyttö on vähäistä.  
AVUSTUKSET..... :  
LÄHTEET..... : Joutsimatka Jouni ja Esko 7.9. 1989  
LIITTEET..... : 1. karttaliite, 2. kuvaliite  
TÄYTTÄJÄ/PVM..... : Ranta Sirkka-Liisa 19890907; Lahnala Eija-Liisa 19900528  
LISÄTIEDOT..... :





Kuhmoinen  
Mikkola, Sappeen rukoushuone

no: 237





KOHDE..... : NIEMELÄ

KUNTA..... : Keski-Suomi; Kuhmoinen  
KOHDETYYPPI..... : asuintalo; asuinrakennus I; varasto II  
SIJAINNIPAIKKA..... : Sappee; Kuhmoinen  
OMISTAJUUS..... : Hännikäinen Lahja; yksityinen  
OMISTAJAN OSOITE..... : Hännikäinen Lahja, Myllysenpohjantie, 36200 Kangasala  
PERUSKARTTA/KOORDIN... : 2143 06 6824/2554  
KIINTEISTÖTUNNUS..... : Harmoinen 15:3  
INV.LOMAKE NRO..... : 238  
NYKYINEN KÄYTTÖ..... : kesäasunto I; varasto II  
ALKUP. KÄYTTÖ..... : asuinrakennus I; varasto II  
RAKENNUSAIKA..... : 1904 I  
SUUNNITTELIJA..... :  
KORJAUSVUODET..... :  
PERUSTUS..... : nurkkakivet I; harmaakivi I; nurkkakivet ? II  
RUNKO..... : hirsi I; hirsi II; lauta II  
KATE..... : pelti I; huopa II  
ULKOVUORAUUS..... : pysty peiterima I; vuoraamaton II  
ULKOVÄRIT..... : punainen (S) I; valkoinen (L) I; valkoinen (I) I; ruskea (K) I  
KERROSLUKU..... : 1 I; 1 II  
KUNTO..... : hyvä I; hyvä II  
HUONELUKU..... : 4 I  
SISÄSEINIEN PINNAT... :  
MUKAVUODET..... :  
KORJAUKSET/LAAJENNUS.. :  
RAKENNUSTYYLI..... :  
IKKUNAMALLIT..... : 6-ruutuinen I  
KATTOMUOTO..... : satula I; satula II  
KATTO/RÄYSTÄSKORISTEET :  
KUISTIT/PARVEKKEET... : umpikuisti, pulpettikattoinen edessä I  
KORISTEAIHEET/KAIVERR. :  
KORISTEMAALAUKSET..... :  
POHJATYYPPI..... :  
SALVOSTYYPPI..... : pitkä nurkka, kuusikulmainen sulka-alvos II  
AITTATYYPPI..... : riviaitta, yksikerroksinen II  
MYLLYTYYPPI..... :  
UUNITYYPPI..... :  
RAKENNUSHISTORIA..... : Niemelässä on asunut vaatturi Urho Koskinen. Rakennuksessa on myös joskus ollut kauppa. Kaisa Haukkalan tietojen mukaan Niemelän asuinrakennus on rakennettu v. 1904. Rakennuksessa on päädyssä pirtti ja jatkona kamarit, yhteensä neljä huonetta. Talo siirtyi Aino Hännikäiselle v. 1948 ja häneltä Lahja Hännikäiselle v. 1984. Rakennus on ollut 1970-luvulta lähtien kesäasuntona. Alunperin rakennuksessa on ollut satulakattoinen kaksoiskuisti. Kuisti on uusittu Urho Koskisen aikaan. Asuinrakennuksen katto on uusittu Hännikäisten omistuksen aikaan kaksi kertaa, viimeksi vuonna 1985. Rakennuksen ullakkoikkunana on neliruutuinen, yläosastaan kolmiomainen ikkuna. Aittarakennuksen katto on uusittu 1950-luvulla. Aitan päädyssä on pulpettikattoinen osa. Tontilla on liiteri ja Aino Hännikäisen hankkima sauna.  
PIHAPIIRI/MAISEMA.... : Niemelä; Tontilla on asuinrakennus, aitta, liiteri ja sauna. Rakennukset sijaitsevat tien vieressä. Keskellä pihaa on kaivo.  
KULT.HIST.ARVO..... : Niemelä on 1900-luvun alussa rakennettu asuinrakennus; paikallinen rakennushistoriallinen  
LH.SUOJELUPÄÄTÖS..... :  
RAK.TAI ASEMAKAAVA... :  
RAKENNUSSUOJELU..... :  
KAAVAMÄÄRÄYKSET..... :  
SÄILYMINEN..... : hyvä; rakennusten käyttö jatkuu lähitulevaisuudessa nykyisellään  
AVUSTUKSET..... :  
LÄHTEET..... : Haukka Kaisa, 29.8. 1989; Hännikäinen Lahja 4.9. 1989  
LIITTEET..... : 1. karttaliite, 2. kuvaliite  
TÄYTTÄJÄ/PVM..... : Ranta Sirkka-Liisa 19890829; Lahnala Eija-Liisa 19900521

Kuhmoinen  
Niemelä

no: 238



I

IV



KOHDE..... : PUNTARI

KUNTA..... : Keski-Suomi; Kuhmoinen  
 KOHDETYYPPI..... : käsityöläisasumus; asuinrakennus I; sauna II; aitta III  
 SIJAINNIPAIKKA..... : Sappee; Kuhmoinen  
 OMISTAJUUS..... : Joutsimatka Kaisa ja Korpinen Helka; yksityinen  
 OMISTAJAN OSOITE..... : Joutsimatka Kaisa, 17800 Kuhmoinen, Korpinen Helka, Lahti  
 PERUSKARTTA/KOORDIN... : 2143 06 6822/2551  
 KIINTEISTÖTUNNUS..... : Harmoinen 9:10  
 INV.LOMAKE NRO..... : 239  
 NYKYINEN KÄYTTÖ..... : kesäasunto I; sauna II; varasto III  
 ALKUP. KÄYTTÖ..... : asuinrakennus I; sauna II; aitta III  
 RAKENNUSAIKA..... : 1930-1939 I  
 SUUNNITTELIJA..... :  
 KORJAUSVUODET..... :  
 PERUSTUS..... : nurkkakivet I; luonnonkivet I; nurkkakivet II; nurkkakivet III  
 RUNKO..... : hirsi I; hirsi II; lauta II; hirsi III  
 KATE..... : huopa I; huopa II; huopa III  
 ULKOVUORAUUS..... : vuoraamaton I; vuoraamaton II; vuoraamaton III  
 ULKOVÄRIT..... : punainen (S) I; valkoinen (L) I; maalaamaton II  
 KERROSLUKU..... : 1 I; 1 II; 1 III  
 KUNTO..... : kohtalainen I; kohtalainen II; kohtalainen III  
 HUONELUKU..... : 1 I; pirtti  
 SISÄSEINIEN PINNAT... :  
 MUKAVUUDET..... :  
 KORJAUKSET/LAAJENNUS.. :  
 RAKENNUSTYYLI..... :  
 IKKUNAMALLIT..... : 6-ruutuinen I  
 KATTOMUOTO..... : satula I; satula II; satula III  
 KATTO/RÄYSTÄSKORISTEET :  
 KUISTIT/PARVEKKEET... : avokuisti, rakennuksen päädyssä I  
 KORISTEAIHEET/KAIVERR. :  
 KORISTEMAALAUKSET.... :  
 POHJATYYPPI..... : yksihuoneinen ? I  
 SALVOSTYYPPI..... : pitkä nurkka, sahanurkka I; pitkä nurkka, sahanurkka II; pitkä nurkka, sahanurkka III  
 AITTATYYPPI..... : yksinäisaitta III  
 MYLLYTYYPPI..... :  
 UUNITYYPPI..... :  
 RAKENNUSHISTORIA..... : Puntarin tilan ovat rakentaneet 1890-luvulla Joutsimatkan maalle Puntarinsaareen Jussi ja Emilia Puntari. Emilia Puntari oli hieroja ja Jussi Puntari muurarimestari. Jussi Puntari oli erikoistunut saunan ja riihen uunien muuraamiseen. Tilan rakennusvaiheessa 1890-luvulla tarvittavat hirret tuotiin saareen lautalla. Nykyinen asuinrakennus on rakennettu 1930-luvun puolivälissä. Rakennus on kooltaan noin 5 x 5 metriä. Muuri on oven vieressä ja rakennuksen sisäkatto on tehty riu'uista. Huopakaton alla on pärekatto. Pieni yksinäisaitta on rakennettu latvahirsistä. Saunarakennus on savusauna, jossa on jäljellä vielä alkuperäinen lauerakenne. Saunan eteinen on lautaa. Puntarissa on viimeksi asuttu vakituisesti 1920-luvulla.  
 PIHAPIIRI/MAISEMA.... : Puntari; Pihapiirin muodostuu asuinrakennuksesta, yksinäisaitasta ja saunasta. Rakennukset sijaitsevat pienessä Puntarinsaarella.  
 KULT.HIST.ARVO..... : Puntari on 1800-1900-luvulla rakennettu käsityöläisen asuinpaikka, missä rakennukset ovat säilyneet hyvin alkuperäisessä asussaan; paikallinen rakennushistoriallinen  
 LH.SUOJELUPÄÄTÖS..... :  
 RAK.TAI ASEMAKAAVA.... :  
 RAKENNUSSUOJELU..... :  
 KAAVAMÄÄRÄYKSET..... :  
 SÄILYMINEN..... : hyvä; Rakennukset ovat kohtalaisessa kunnossa, rakennuksilla on kuitenkin nykyisin vain vähän käyttöä.  
 AVUSTUKSET..... :  
 LÄHTEET..... : Joutsimatka Esko 7.9. 1989  
 LIITTEET..... : 1. karttaliite, 2. kuvaliite

TÄYTTÄJÄ/PVM..... : Ranta Sirkka-Liisa 19890907; Lahnala Eija-Liisa 19900525

LISÄTIEDOT..... :



Kuhmoinen  
Puntari

no: 239

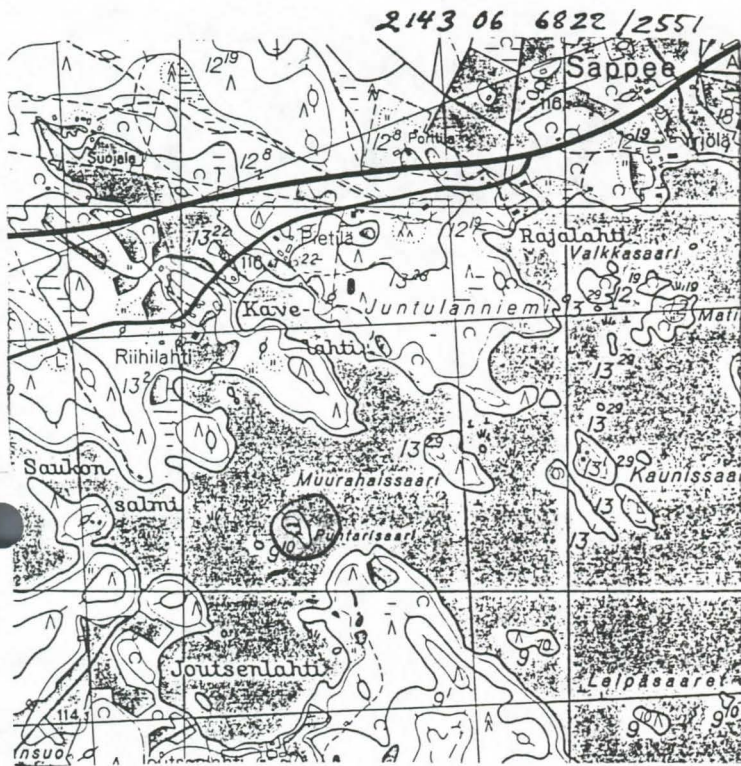

Kuhmoinen  
Puntari

no: 239



I

II

III



KOHDE..... : RIIHILAHTI

KUNTA..... : Keski-Suomi; Kuhmoinen  
 INV.LOMAKE NRO..... : 240  
 KOHDETYYPPI..... : maatila; asuinrakennus I; navetta II; aitta III; aitta IV; talli V  
 SIJAINNINPAIKKA..... : Sappee; Kuhmoinen  
 OMISTAJUUS..... : Joutsimatka Jouni ja Maarit; yksityinen  
 OMISTAJAN OSOITE..... : Joutsimatka Jouni ja Maarit, Sappee 17800 Kuhmoinen  
 PERUSKARTTA/KOORDIN... : 2143 06 6822/2551  
 KIINTEISTOTUNNUS..... : Harmoinen 13:82  
 NYKYINEN KAYTTO..... : asuinrakennus I; sikala II; varasto III; varasto IV; puuliiteri V  
 ALKUP. KAYTTO..... : asuinrakennus I; navetta II; aitta III; liha-aitta IV; kala-aitta IV; talli V  
 RAKENNUSAIKA..... : 1905-1910 I; 1924 II  
 KORJAUSVUODET..... : 1935-1939 I; 1970-1979 I; 1970-1974 II  
 PERUSTUS..... : harmaakivi I; harmaakivi II; nurkkakivet III; alushirret IV; nurkkakivet IV; nurkkakivet V  
 RUNKO..... : hirsi I; hirsi II; lauta II; tiili II; hirsi III; hirsi IV; hirsi V  
 KATE..... : pelti I; pelti II; huopa III; huopa IV; pelti V  
 ULKOVUOROUS..... : pystyvuoraus I; vuoraamaton II; vuoraamaton III; vuoraamaton IV; vuoraamaton V  
 ULKOVARIT..... : vaalea (S) I; vaaleankeltainen (L) I; ruskea (I) I; punainen (K) I; punainen (S) II; valkoinen (L) II; punainen (S) III; valkoinen (L) III; punainen IV  
 KERROSLUKU..... : 1+(1) I; 1+(1) II; 1 III; 1 IV; 1 V  
 KUNTO..... : hyvä I; hyvä II; hyvä III; hyvä IV; hyvä V  
 HUONELUKU..... : 7 I; pirtti; makuuhuone; keittiö; sali; kamari; kylpyhuone; saunatilat  
 KORJAUKSET/LAAJENNUS : katto uusittu (1935-1939) I; yläkertaan tehty saunatilat (1970-1979) I; rakennettu kuivaamo (1970-1974) II  
 IKKUNAMALLIT..... : T-ikkuna I  
 KATTOMUOTO..... : mansardi I; satula II; satula III; satula IV; satula V  
 KATTO/RAYSTÄSKORISTEET : pulpettikattoinen frontoni edessä II  
 KUISTIT/PARVEKKEET... : umpikuisti, pulpettikattoinen edessä keskellä I  
 KORISTEAIHEET/KAIVER... :  
 SALVOSTYYPPI..... : pitkä nurkka, kuusikulmainen sulkanurkka III; pitkä nurkka, kuusikulmainen sulkanurkka IV; pitkä nurkka, kuusikulmainen sulkanurkka V  
 AITTATYYPPI..... : riviäittä, yksikerroksinen III; yksinäisäittä, otsallinen IV  
 RAKENNUSHISTORIA..... : Riihilahden tila on perustettu Iso-Litun torpaksi v. 1788. Täällöin taloon tuli viljelijäksi Mats Jöransson (Matti Yrjöpoika), Nykyisen omistajansuvun haltuun tila tuli 10.4. 1845, jolloin Jonas Matsson (Joonas Matinpöika) osti tilan vaihtosopimuksella. 1800-luvun lopulla talon pihapiirissä oli kolme asuinrakennusta, Rakennusten multapenkit ovat vieläkin näkyvissä. Yksi asuinrakennuksista purettiin v. 1907 ja vietiin perinnönjaon yhteydessä Kavelnlahteen. Rakennuksessa toimi 1800-luvun lopulla maidon kuorinta-asema. Rakennuksessa asui samanaikaisesti vuokralla teuraita ostanut henkilö. 1800-luvun lopulla Riihilahden talossa oli iso navettarakennus, jossa oli 15 lehmää, 3 mullikkaa, 3 vasikkaa, 3 hevosta ja 8 lammasta. Vuonna 1907 suoritettussa perinnönjaossa Riihilahden tila jaettiin kolmeen osaan. Tilan pinta-ala väheni 1/4 entisestä. Perinnönjaossa tilan rakennuksista vietiin pois riihilato, puolet paririihestä, liiteri, kammarit, jyvä- ja ruoka-aitta, sauna, kota, nuotta- ja venetalas, kolme latoa, navetta ja aitta (kts. liite). Riihilahden tilasta lohkottiin v. 1907 Kavelnlahti ja Heikkilä. Riihilahden isäntänä v. 1908-1938 toiminut Juho Kustaa Joutsimatka tuli taloon vävyksi v. 1908. Hän rakennutti uudelleen talon nykyisen päärakennuksen v. 1908-1910. Rakennus oli aiemmin lähes nykyisellä paikallaan multapenkkirakennuksena. V. 1908 asuinrakennusta varten lohkottiin kivijalka viereisestä kalliosta. Rakennuksen perustuksen teko kesti kaksi vuotta, minkä jälkeen rakennus koottiin vanhoista hirsistä uudelleen. Asuinrakennuksen hirsien arvellaan olevan nykyisin n. 200 vuotta vanhoja. Asuinrakennuksen rakentaminen kesti 1900-luvun alussa monta vuotta, koska rakennuksen pystytyksen urakoinut Jokinen-niminen mies jätti työn kesken ja rakennuksen salipään rakensi myöhemmin valmiiksi Jalmar Toivonen. Jokinen teki rakennuksen taitokattorakenteen ja kattoi rakennuksen. Asuinrakennuksessa oli alun perin kaksiosainen umpikuisti (kuva kuvaliitteessä). Kuisti uusittiin nykyisenkaltaiseksi 1930-luvun lopulla tiilikaton laittamisen yhteydessä. Asuinrakennuksen yhdestä huoneesta on tehty WC ja kylpyhuone. Vuonna 1973 rakennuksen yläkertaan rakennettiin saunatilat. Rakennuksen tiilikatto on muutettu pelikatoksi v. 1987. Samalla poistettiin kattoikkunat (3+3). Rakennuksen alakerrassa on kellari. Rakennuksen toinen pää on nykyisin muita huoneita vähäisemmällä käytöllä (sali ja työhuone). Riihilahden pihapiirissä 1900-luvun alussa olleessa kolmannessa asuinrakennuksessa toimi Sappeen kylän koulu 1900-luvun alussa. Rakennus purettiin, vietiin tammikussa 1925 jäätä pitkin Harmoisiin ja koottiin sinne uudelleen käyttörakennukseksi. Liiteri (rak.V) on mahdollisesti tilan nykyisistä rakennuksista vanhin. Alun perin rakennus on mahdollisesti ollut talli. Pyöröhirsistä koottu lato on 1800-luvulta (vuosiluku hirressä). Lato on siirretty nykyiselle paikalleen v. 1984. Samalla rakennukseen tehtiin peltikatto.  
 PIHAPIIRI/MAISEMA..... : Riihilahti; Pihapiiri muodostuu asuinrakennuksesta, navetasta, riviäitasta, yksinäisäitasta, vanhasta tallista ja 1940-luvulla rakennetusta saunarakennuksesta. Rannassa on melko uusi savusauna ja venetalas. Pihapiiri sijaitsee Lumenne-järven rannalla, rantaa myötäilevän kylätien varrella.  
 KULT. HIST. ARVO..... : Riihilahti on 1700-luvun lopulla perustettu torppa. Tilan nykyiset rakennukset on rakennettu lähinnä 1900-luvun alussa; paikallinen historiallinen; paikallinen rakennushistoriallinen.  
 SÄILYMINEN..... : hyvä; Rakennukset ovat hyväkuntoisia. Vanha sauna mahdollisesti puretaan pihapiiristä lähivuosina.

LÄHTEET..... : Jouni Joutsimatka 28.8. 1989, 15.3. 1991; Esko Joutsimatka 28.8. 1989;  
Jouni Joutsimatkan hallussa olevia talon asiapapereita; Suvanto Seppo, Kuhmoisten historia, 1965,  
Lahti, 172.  
LIITTEET..... : 1. karttaliite, 2. kuvaliite, 3. Riihilahden tilan v. 1907 halkomiseen  
liittyvä kartta ja asiakirjoja.  
TAYTTAJA/PVM..... : Ranta Sirkka-Liisa 19890828; Lahnala Eija-Liisa 19900517



Kuhmoinen  
Riihilahti

no: 240

2143 06 6822 / 2551

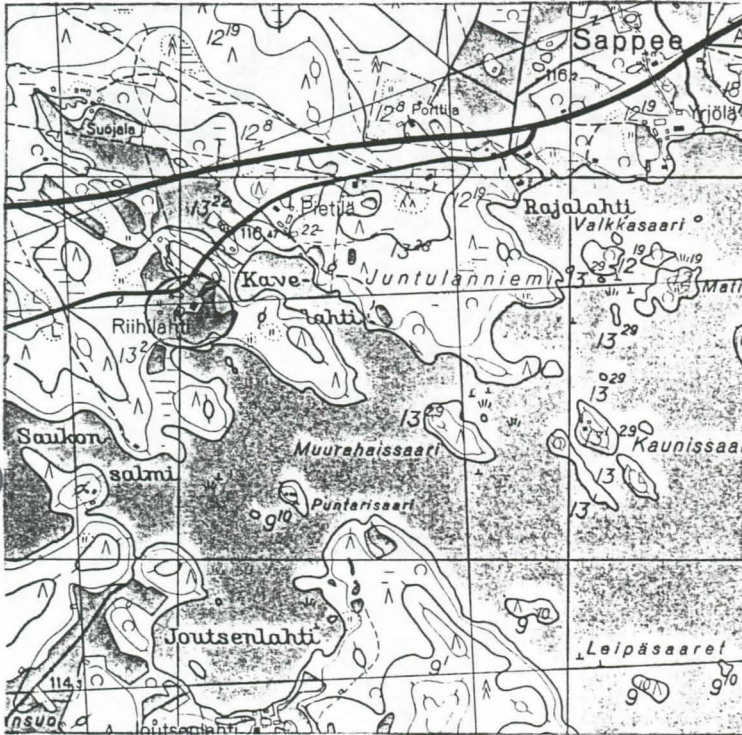

Kuhmoinen  
Riihilahti

no: 240



I

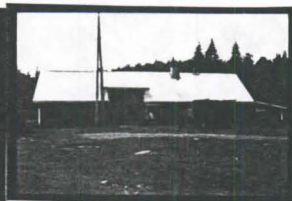

II



III

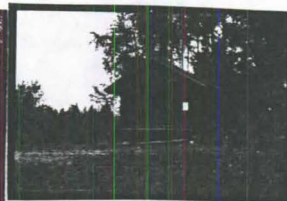

IV



V

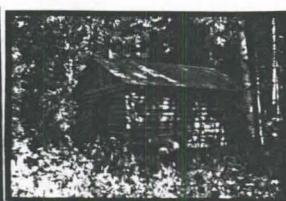



KOHDE..... : RIMMIN AITTA

KUNTA..... : Keski-Suomi; Kuhmoinen  
 KOHDETYYPPI..... : maatala; aitta I  
 SIJAINNIPAIKKA..... : Sappee; Kuhmoinen  
 OMISTAJUUS..... : Vanhanen Ella; yksityinen  
 OMISTAJAN OSOITE..... : Vanhanen Ella, Kotka  
 PERUSKARTTA/KOORDIN... : 2143 06 6823/2554  
 KIINTEISTÖTUNNUS..... : Harmoinen 10:69  
 INV.LOMAKE NRO..... : 241  
 NYKYINEN KÄYTTÖ..... : varasto I  
 ALKUP. KÄYTTÖ..... : aitta I  
 RAKENNUSAIKA..... : 1845 I  
 SUUNNITTELIJA..... :  
 KORJAUSVUODET..... :  
 PERUSTUS..... : nurkkakivet I  
 RUNKO..... : hirsi I  
 KATE..... : tiili I  
 ULKOVOUOROUS..... : vuoraamaton I  
 ULKOVÄRIT..... : punainen (S) I; valkoinen (L) I; musta (I) I  
 KERROSLUKU..... : 2 I  
 KUNTO..... : hyvä I  
 HUONELUKU..... :  
 SISÄSEINIEN PINNAT... :  
 MUKAVUUDET..... :  
 KORJAUKSET/LAAJENNUS.. :  
 RAKENNUSTYYLI..... :  
 IKKUNAMALLIT..... :  
 KATTOMUOTO..... : satula I  
 KATTO/RÄYSTÄSKORISTEET : ruokakelloteline päädyssä I  
 KUISTIT/PARVEKKEET... :  
 KORISTEAIHEET/KAIVERR. :  
 KORISTEMAALAUKSET.... :  
 POHJATYYPPI..... :  
 SALVOSTYYPPI..... : pitkä nurkka, kuusikulmainen sulkanurkka I; lyhyt nurkka, lohenpyrstösälvos I  
 AITTATYYPPI..... : luhtiaitta, avosolainen I  
 MYLLYTYYPPI..... :  
 UUNITYYPPI..... :  
 RAKENNUSHISTORIA..... : Rimmi on perustettu v. 1785 Kauppilan talon Rimmintaipale-nimiseksi torpaksi. Isonjaon yhteydessä torpasta tuli Kuhmoisten historian mukaan kruunun uudistila. Talon kaksikerroksisen luhtiaitan ylähirressä on vuosiluku 1845. Aitan avoin sola on lohenpyrstösälvoksella. Rakennuksessa on alakerrassa kaksi aittaa ja näiden välissä pariovilla varustettu tila, yläkerrassa on kolme aittaa. Rakennuksen molemmissa kerroksissa on ovien edessä ristikkokaiteet. Rakennuksen päädyssä on myöhemmin rakennettu, pulpettikattoinen autotalli. Pihapiirissä on 1930-40-luvulla rakennettu asuinrakennus.  
 PIHAPIIRI/MAISEMA.... : Rimmi; Pihapiiri muodostuu asuinrakennuksesta ja kaksikerroksisesta aittarakennuksesta. Kohde sijaitsee Lummene-järven Rimminlahden rannalla, Sappeen kylätien tuntumassa.  
 KULT.HIST.ARVO..... : Rimmin kaksikerroksinen aitta on alkuperäisessä asussaan hyvin säilynyt, tyyppillinen kaksikerroksinen luhtiaitta; paikallinen rakennushistoriallinen  
 LH.SUOJELUPÄÄTÖS..... :  
 RAK.TAI ASEMAKAAVA... :  
 RAKENNUSSUOJELU..... :  
 KAAVAMÄÄRÄYKSET..... :  
 SÄILYMINEN..... : hyvä; rakennus on hyväkuntoinen  
 AVUSTUKSET..... :  
 LÄHTEET..... : Suvanto Seppo, Kuhmoisten historia. 1964, Lahti., 172.  
 LIITTEET..... : 1. karttaliite, 2. kuvaliite  
 TÄYTTÄJÄ/PVM..... : Ranta Sirkka-Liisa 19890829; Lahnala Eija-Liisa 19900522

Kuhmoinen  
Rimmi

no: 241

2143 06 6823/254

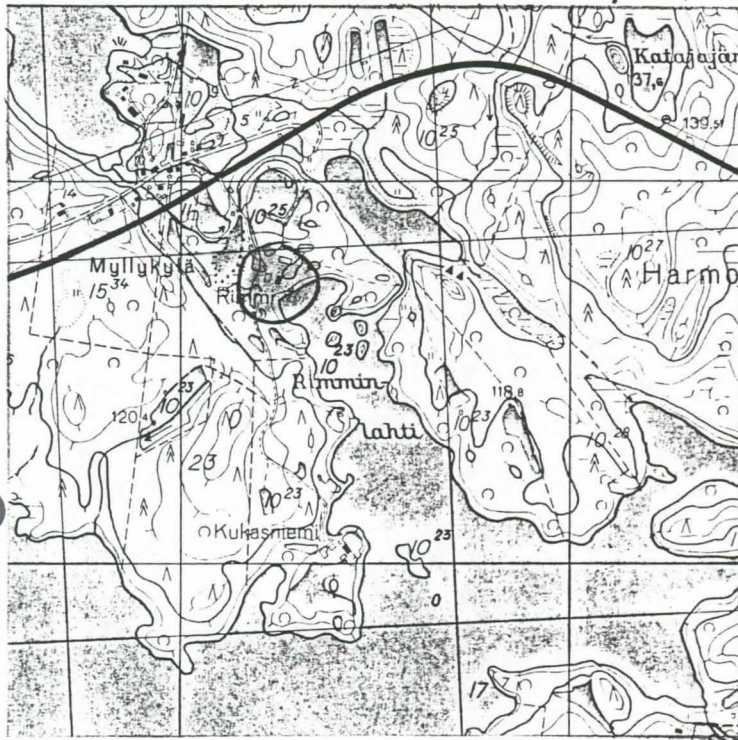



Kuhmoinen  
Rimmi

no: 241

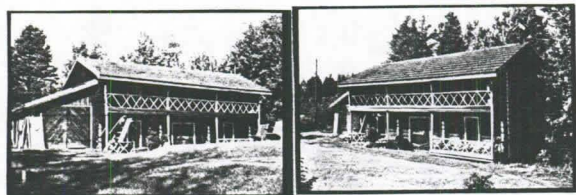

1

KOHDE..... : SAPPEEN KOULU

KUNTA..... : Kuhmoinen ; Keski-Suomi  
 KOHDETYYPPI..... : koulu; koulurakennus I; varasto II; sauna III  
 SIJAINNINPAIKKA..... : Sappee; Kuhmoinen  
 OMISTAJUUS..... : Lehmuksaari Kari; yksityinen  
 OMISTAJAN OSOITE..... : Lehmuksaari Kari, Sappee, 17800 Kuhmoinen  
 PERUSKARTTA/KOORDIN... : 2143 06 6823/2552  
 KIINTEISTÖTUNNUS..... : Harmoinen 18:3  
 INV.LOMAKE NRO..... : 242  
 NYKYINEN KÄYTTÖ..... : asuinrakennus I; varasto I; varasto II; sauna III  
 ALKUP. KÄYTTÖ..... : koulurakennus I; asuinrakennus I; ulkokuone II; varasto II; sauna III  
 RAKENNUSAIKA..... : 1940 I; 1920 (?) II; 1920 (?) III  
 SUUNNITTELIJA..... : Viertiö Yrjö, rakennusmestari I  
 KORJAUSVUODET..... : 1980-1989 I  
 PERUSTUS..... : betoni I; harmaakivi II; harmaakivi III  
 RUNKO..... : lauta I; hirsii II; lauta II; hirsii III; lauta III  
 KATE..... : pelti I; tiili II; tiili III  
 ULKOVUORAUUS..... : vaakalauta I; vuoraamaton II; vuoraamaton III  
 ULKOVÄRIT..... : vaaleanvihreä (S) I; valkoinen (L) I; punainen (S) II; valkoinen (L) II;  
 valkoinen (I) II; punainen (S) III; valkoinen (L) III; valkoinen (L) III  
 KERROSLUKU..... : 1 +(1) I; 1 II; 1 III  
 KUNTO..... : hyvä I; hyvä II; hyvä III  
 HUONELUKU..... :  
 SISÄSEINIEN PINNAT.... :  
 MUKAVUODET..... : vesijohto I; viemäri I; sähkö I  
 KORJAUKSET/LAAJENNUS.. : eteiseen tehty saunatilat (1980-1989) I  
 RAKENNUSTYYLI..... :  
 IKKUNAMALLIT..... : standardi I  
 KATTOMUOTO..... : satula I; satula II; satula III  
 KATTO/RÄYSTÄSKORISTEET :  
 KUISTIT/PARVEKKEET.... :  
 KORISTEAIHEET/KAIVERR. :  
 KORISTEMAALAUKSET..... :  
 POHJATYYPPI..... :  
 SALVOSTYYPPI..... : lyhyt nurkka II; lyhyt nurkka III  
 AITTATYYPPI..... :  
 MYLLYTYYPPI..... :  
 UUNITYYPPI..... :  
 RAKENNUSHISTORIA..... : Sappeen kansakoulu aloitti toimintansa v. 1913 talollinen Kustaa Valkilalta  
 vuokratuissa huoneissa. Oman koulurakennuksen rakentamiseen ryhdyttiin v. 1917. Osa koulu tontista  
 saatiin lahjoituksena Mikko ja Maria Yrjölältä, osa tontista ostettiin Meeri Anttilalta. Kouluraken-  
 nus rakennettiin kunnan omana työnä ja sen valmistui v. 1920. Sappeen kansakoulurakennus tuhoutui  
 tulipalossa v. 1939. Uusi koulu rakennettiin v. 1940 Itä-Hämeen maanviljelysseuran rakennusmestari  
 Yrjö Viertiön piirustusten mukaan. Rakennuksen urakoivat August ja Sakari Laaksonen. Koululle on  
 laitettu sähkö v. 1952 ja vesi- ja viemärijohtot sekä keskuslämmitys v. 1965. Koulu on myyty  
 Lehmuksaarille v. 1982. Alakerran asunto on perheellä asuntona, luokkatilat ja yläkerran asunto  
 varastotilana. Luokkaan johtavaan eteiseen on tehty sauna vuoden 1982 jälkeen. Pihaan on rakennettu  
 autotalli ja uusi ajotie nykyisten omistajien aikana.  
 PIHAPIIRI/MAISEMA..... : Sappeen koulun pihapiirissä on koulurakennus, pieni sauna, varastorakennus  
 sekä uusi autotalli. Kohde sijaitsee Kuhmoinen - Sahankulma -maantien läheisyydessä, järven rannassa.  
 Koulun lähiympäristössä on maatiloja.  
 KULT.HIST.ARVO..... : Sappeen koulu liittyy Kuhmoisten koululaitoksen historiaan. Koulu on  
 toiminut ko. paikassa vuodesta 1920 lähtien. Ulkorakennukset ovat vuodelta 1920 (?) ja varsinainen  
 koulurakennus vuodelta 1940; paikallinen historiallinen; paikallinen rakennushistoriallinen  
 LH.SUOJELUPÄÄTÖS..... :  
 RAK.TAI ASEMAKAAVA.... :  
 RAKENNUSUOJELU..... :  
 KAAVAMÄÄRÄYKSET..... :  
 SÄILYMINEN..... : hyvä; Omistajilla on aikomus korjata rakennuksen ensimmäisen kerroksen



tiloja.

AVUSTUKSET..... :

LÄHTEET..... : Lehmusaaari Kari 28.8. 1989; Rauhala, Pentti Satavuotinen Kuhmoisten  
koululaitos 1881-1981, 1981, Jämsä., 28-29, 68-69, 115.

LIITTEET..... : 1. karttaliite, 2. kuvaliite

TÄYTTÄJÄ/PVM..... : Ranta Sirkka-Liisa 19890828; Lahnala Eija-Liisa 19900516

LISÄTIEDOT..... :

Kuhmoinen  
Sappeen koulu

no: 242

2143 06 6823 /2552

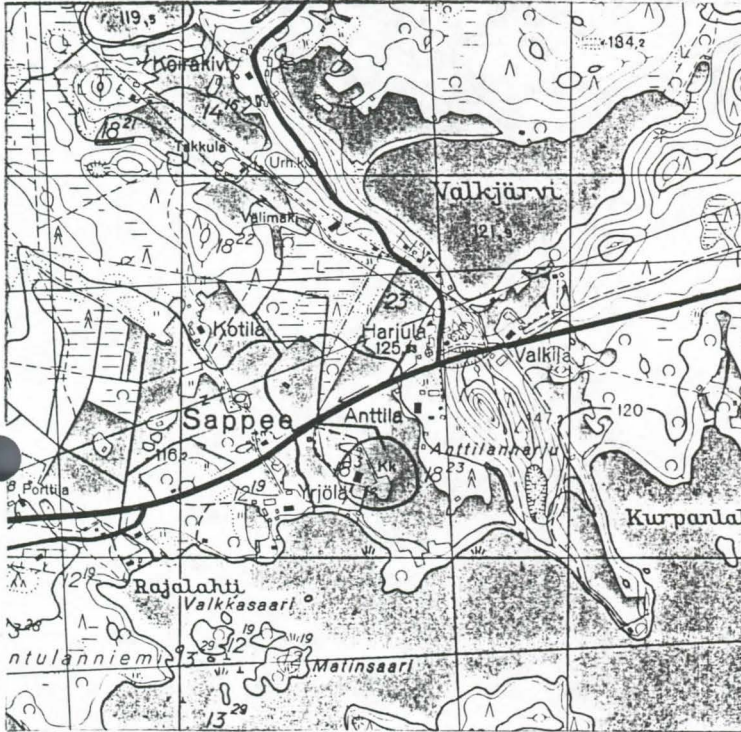



Kuhmoinen  
Sappeen koulu

no: 242

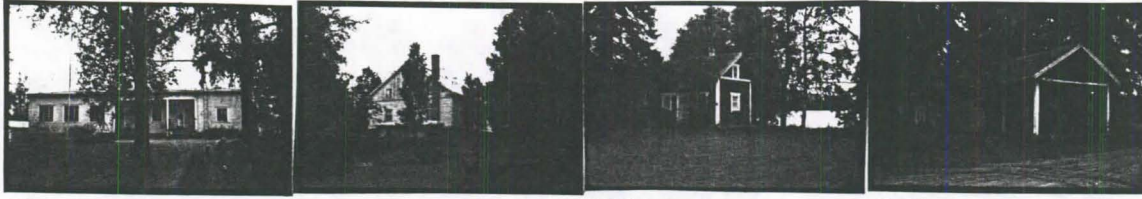

I

II

III

KOHDE..... : SAPPEEN MYLLY

KUNTA..... : Keski-Suomi; Kuhmoinen  
 KOHDETYYPPI..... : mylly; myllyrakennus I; asuinrakennus II; aitta III  
 SIJAINNIPAIKKA..... : Sappee; Kuhmoinen  
 OMISTAJUUS..... : Nurminen Toivo; yksityinen  
 OMISTAJAN OSOITE..... : Nurminen Toivo, Vehkajärvi  
 PERUSKARTTA/KOORDIN... : 2143 06 6824/2554  
 KIINTEISTÖTUNNUS..... : Harmoinen 15:11  
 INV.LOMAKE NRO..... : 243  
 NYKYINEN KÄYTTÖ..... : varasto I; kesäasunto II; varasto III  
 ALKUP. KÄYTTÖ..... : mylly I; asuinrakennus II; aitta III  
 RAKENNUSAIKA..... : 1918 ? I; 1900-1924 II; 1900-1924 III  
 SUUNNITTELIJA..... :  
 KORJAUSVUODET..... : 1929 I  
 PERUSTUS..... : nurkkakivet I; betoni I; betoni II; nurkkakivet III  
 RUNKO..... : hirsi I; lauta II; hirsi III  
 KATE..... : pelti I; tiili II; pelti III  
 ULKOVIORAKENNUS..... : vuoraamaton I; vaakalauta II; pysty peiterima II; vuoraamaton III  
 ULKOVÄRIT..... : maalaamaton I; maalaamaton II; maalaamaton III  
 KERROSLUKU..... : 2 I; 1 +(1) II; 2 III  
 KUNTO..... : kohtalainen I; hyvä II; hyvä III  
 HUONELUKU..... :  
 SISÄSEINIEN PINNAT.... :  
 MUKAVUODET..... :  
 KORJAUKSET/LAAJENNUS.. : mylly uusittu (1929) I  
 RAKENNUSTYYLI..... :  
 IKKUNAMALLIT..... : 6-ruutuinen II  
 KATTOMUOTO..... : satula I; satula II; satula III  
 KATTO/RÄYSTÄSKORISTEET :  
 KUISTIT/PARVEKKEET.... : umpikuisti, rakennuksen sisäkulmassa II  
 KORISTEAIHEET/KAIVERR. :  
 KORISTEMAALAUKSET..... :  
 POHJATYYPPI..... : vinkkelirakennus II  
 SALVOSTYYPPI..... : pitkä nurkka, sahanurkka I; pitkä nurkka, kuusikulmainen sulkanurkka III  
 AITTATYYPPI..... : luhtiaitta, avosolainen III  
 MYLLYTYYPPI..... : vesimylly I  
 UUNITYYPPI..... :  
 RAKENNUSHISTORIA..... : Sappeen myllyn rakentamista varten on valittu Jouni Joutsimatkan hallussaol-  
 evien myllyn pöytäkirjojen mukaan rakennuskomitea v. 1909. Mylly on ollut lohkomylly, jossa osakkaina  
 olivat v. 1917 Yrjölä, Anttila, Kivinen, Hopeaharju, Heikkilä, Aatu Lönn, J.K. Peltonen, Kustaa  
 Valkjärvi ja Rimmintaipaleen isännöitsijä V. Putkisto. Vuonna 1917 ostettiin myllyn vierestä maata  
 myllytontiksi Koivulan tilasta talollinen Juho Peltoselta. Lohkokunta suoritti rakennuspuiden  
 hankinnan ja myllyn rakennustyöt v. 1918. Saman vuonna otettiin mylläriksi pöytäkirjojen mukaan Ville  
 Peltonen Vehkajärveltä. Vuonna 1929 vuokrattiin maata sahanomistaja Valdemar Heikkilälle Orimattilas-  
 ta kymmeneksi vuodeksi ja samana vuonna vuokrattiin mylly Nestor Salmijärvelle 25 vuodeksi.  
 Salmijärvi myi kuitenkin sairauden vuoksi myllyn koneiston v. 1930 myllylohkolle ja v. 1934 mylly  
 suljettiin. Salmijärvi siirsi vuokrasopimuksen 1930-luvulla liikemies Nestori Nurmiselle Vehkajärvel-  
 tä. Myllylohkon pöytäkirjojen mukaan mylly on uusittu perusteellisesti v. 1929. Pöytäkirjojen mukaan  
 myllylohkon osakkaat myivät osuutensa Mylly-nimiseen tilaan v. 1955. Kuhmoisten Sappeen kylän  
 vaiheita -teoksen mukaan Sappeen mylly ensimmäinen mylläri oli Nygren-niminen mies. Hänen jälkeensä  
 toimivat mylläreinä Vilho Peltonen, Nestori Salmijärvi ja Nestori Nurminen. Myllyrakennus on  
 varastotilana, sisärakenteet ovat osin rikkoutuneet. Asuinrakennuksessa on sisäläipio osittain  
 särkynyt.  
 PIHAPIIRI/MAISEMA..... : Sappeen mylly; Tontilla on myllyrakennus, asuinrakennus ja aittarakennus.  
 Rakennukset sijaitsevat Rimminkosken varrella. Myllyn läheisyydessä on v. 1938 rakennettu silta, jota  
 kyläläiset ovat talkoilla korjanneet. Myllytontti on heinittynyt.  
 KULT.HIST.ARVO..... : Sappeen mylly on 1900-luvun alkupuolella rakennettu kyläläisten yhteinen  
 lohkomylly, johon liittyy varsinaisen myllyrakennuksen lisäksi asuinrakennus ja aitta; paikallinen  
 historiallinen; paikallinen rakennushistoriallinen



LH. SUOJELUPÄÄTÖS..... :  
RAK. TAI ASEMAKAAVA.... :  
RAKENNUSSUOJELU..... :  
KAAVAMÄÄRÄYKSET..... :  
SÄILYMINEN..... : huono; Rakennukset ovat varastokäytössä, myllyn sisärakenteet ovat osittain rikkoutuneet, asuinrakennuksessa on havaittavissa lattiasientä ja rakennuksen sisälaipio on osittain särkynyt.  
AVUSTUKSET..... :  
LÄHTEET..... : Jouni Joutsimatkan haluussaolevat Sappen myllyn pöytäkirjat; Mäkelä Väinö, Kuhmoisten Sappeen kylän vaiheita. 1981. Lappeenranta. 8-9.  
LIITTEET..... : 1. karttaliite, 2. kuvaliite  
TÄYTTÄJÄ/PVM..... : Ranta Sirkka-Liisa 19890829; Lahnala Eija-Liisa 19900521  
LISÄTIEDOT..... :

Kuhmoinen  
Sappeen mylly

no: 243

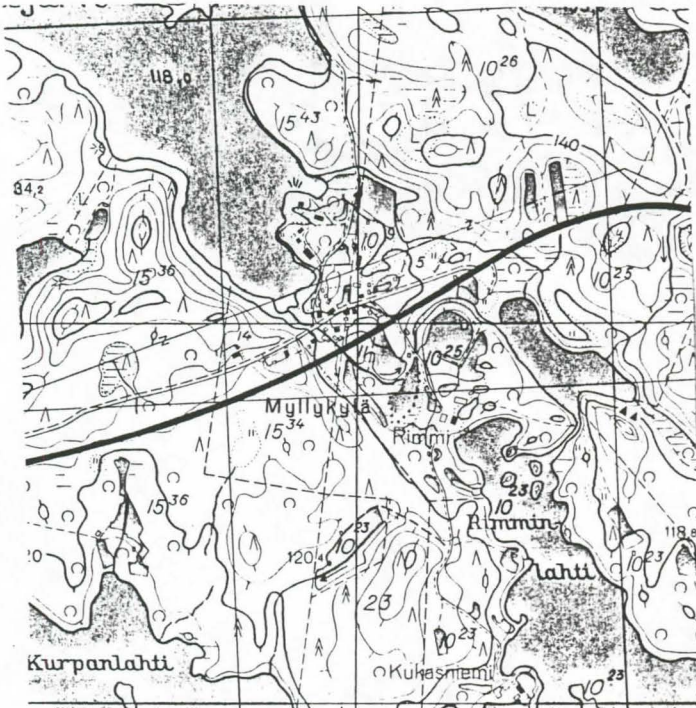



Kuhmoinen  
Sappeen mylly

no: 243



II

III

I

KOHDE..... : SAPPEEN ENTINEN TYÖVÄENTALO

KUNTA..... : Keski-Suomi; Kuhmoinen  
 KOHDETYYPPI..... : seuratalo; kokoontumistila I  
 SIJAINNIPAIKKA..... : Sappee; Kuhmoinen  
 OMISTAJUUS..... : Kalen; yksityinen  
 OMISTAJAN OSOITE..... : Kalen, Porvoo  
 PERUSKARTTA/KOORDIN... : 2143 06 6823/2553  
 KIINTEISTÖTUNNUS..... : Harmoinen 15:13  
 INV.LOMAKE NRO..... : 244  
 NYKYINEN KÄYTTÖ..... : kesäasunto I  
 ALKUP. KÄYTTÖ..... : työväentalo I  
 RAKENNUSAIKA..... : 1910 I  
 SUUNNITTELIJA..... :  
 KORJAUSVUODET..... : 1970-1979 I  
 PERUSTUS..... : betoni I; betonipilarit I  
 RUNKO..... : hirsi I; lauta I  
 KATE..... : pelti I  
 ULKOVUORAUUS..... : vuoraamaton I  
 ULKOVÄRIT..... : musta (S) I; valkoinen (L) I; valkoinen (I) I  
 KERROSLUKU..... : 1 I  
 KUNTO..... : hyvä I  
 HUONELUKU..... : 7 I; sali; näyttämö; kamari; keittiö; eteinen; ravintolahuone;  
 saunatilat  
 SISÄSEINIEN PINNAT.... :  
 MUKAVUODET..... : vesijohto I; viemäri I; sähkö I  
 KORJAUKSET/LAAJENNUS.. : eteiseen ja vaatesäilöön rakennettu saunatilat (1970-1979) I  
 RAKENNUSTYYLI..... :  
 IKKUNAMALLIT..... : 6-ruutuinen I  
 KATTOMUOTO..... : satula I  
 KATTO/RÄYSTÄSKORISTEET :  
 KUISTIT/PARVEKKEET.... : avokuisti, pulpettikattoinen I  
 KORISTEAIHEET/KAIVERR. :  
 KORISTEMAALAUKSET..... :  
 POHJATYYPPI..... :  
 SALVOSTYYPPI..... : lyhyt nurkka I  
 AITTATYYPPI..... :  
 MYLLYTYYPPI..... :  
 UUNITYYPPI..... :  
 RAKENNUSHISTORIA..... : Kuhmoisten Sappeen työväenyhdistys on perustettu v. 1906. Yhdistys osti työväentaloa varten n. 1700 m suuruisen tontin Saima peltoselta. Työväentalo tehtiin n. v. 1910 Myllypihalla sijainneesta entisestä meijerirakennuksesta. Työväenyhdistys joutui 1920-luvulla konkurssitilaan ja Yrjö Järvinen yhdistyksen puuhämiehenä takasi Tampereen Työväen Säästöpankin antaman lainan. Pankki sanoi kuitenkin lainan irti ja Yrjö Järvinen joutui myymään talon pakkohuutokaupassa. Sappeen työväentalo oli Suomen Ammattijärjestön (SAJ:n) omistuksessa v. 1931-1935 ja yksityisen omistuksessa v. 1935-1938. Työväenyhdistys myi talon pakkohuutokaupassa Sappeen nuorisoseuralle v. 1938 ja nuorisoseura mm. kattoi rakennuksen ja rakensi tontille pulpettikattoisen puuvajan. Nuorisoseura myi rakennuksen nykyiselle omistajalle kesäasunnoksi v. 1970. Omistaja on rakentanut saunatilat entisen eteisen ja vaatesäilön kohdalle. Hän on myös käsitellyt seinät ulkoapäin tummalla jäteöljyllä. Kalen on rakentanut 1970-luvulla tontille autotallin. Rakennuksessa on kaksi sisäänkäyntiä, joista toisessa on pulpettikattoinen avokuisti ja toisessa katoksettomat ulkoportaat.  
 PIHAPIIRI/MAISEMA.... : Sappeen entinen työväentalo: tontilla on työväentalo, pulpettikattoinen varistorakennus ja autotalli. Rakennusten ympärillä on metsää, työväentalon takana on kaivo. Rakennukset sijaitsevat Sappeen kylätien läheisyydessä.  
 KULT.HIST.ARVO..... : Sappeen entinen työväentalorakennus liittyy sekä Kuhmoisten työväenyhdistyksen historiaan että nuorisoseuran historiaan. Kohde on noin v. 1910 rakennettu työväentalorakennus ja edustaa rakennushistoriallisesti tyyppillistä 1900-luvun alkupuolen työväentalotyyppiä; paikallinen historiallinen; paikallinen rakennushistoriallinen  
 LH.SUOJELUPÄÄTÖS..... :  
 RAK.TAI ASEMAKAAVA.... :



RAKENNUSSUOJELU..... :  
KAAVAMÄÄRÄYKSET..... :  
SÄILYMINEN..... : hyvä; rakennus on kesäasuntona.  
AVUSTUKSET..... :  
LÄHTEET..... : Andersson Päivi, Työväentalontutkimus Keski-Suomessa 1979; Rantala Seppo;  
Saarinen Esko 5.6. 1979  
LIITTEET..... : 1. karttaliite, 2. kuvaliite  
TÄYTTÄJÄ/PVM..... : Ranta Sirkka-Liisa 19898029; Lahnala Eija-Liisa 19890521.  
LISÄTIEDOT..... :





Kuhmoinen  
Ent. Sappeen työväentalo

no: 244

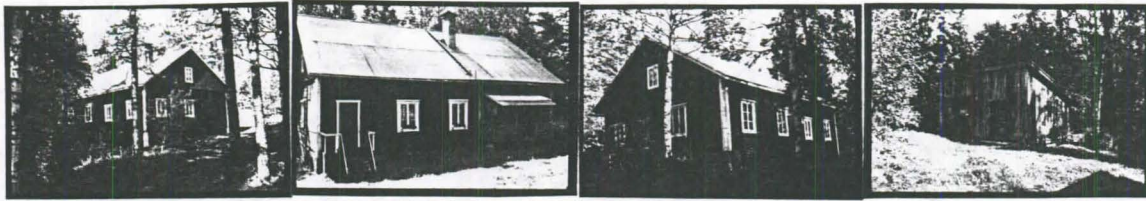

7

KOHDE..... : TUOMISTO

KUNTA..... : Keski-Suomi; Kuhmoinen  
KOHDETYYPPI..... : asuinrakennus; asuinrakennus I  
SIJAINNIPAIKKA..... : Sappee; Kuhmoinen  
OMISTAJUUS..... : Hellman Vilho; yksityinen  
OMISTAJAN OSOITE..... : Hellman Vilho, Tampere  
PERUSKARTTA/KOORDIN... : 2143 06 6824/2554  
KIINTEISTÖTUNNUS..... : Harmoinen 10:9  
INV.LOMAKE NRO..... : 245  
NYKYINEN KÄYTTÖ..... : kesäasunto I  
ALKUP. KÄYTTÖ..... : asuinrakennus I  
RAKENNUSAIKA..... : 1925 I  
SUUNNITTELIJA..... :  
KORJAUSVUODET..... : 1950-1959 I; 1960-1969 I  
PERUSTUS..... : harmaakivi I; betoni I  
RUNKO..... : hirsi I  
KATE..... : peltikatto I  
ULKOVUORAUUS..... : pysty peiterima I  
ULKOVÄRIT..... : keltainen (S) I; valkoinen (L) I; valkoinen (I) I  
KERROSLUKU..... : 1 +(1) I  
KUNTO..... : hyvä I  
HUONELUKU..... : 5 I; keittiö; eteinen; huone; yläkerranhuone 2  
SISÄSEINIEN PINNAT.... :  
MUKAVUUDET..... :  
KORJAUKSET/LAAJENNUS.. : vuoritus (1950-1959) I; katto uusittu (1950-1959) I; yläkertaan rakennettu kaksi asuinhuonetta (1960-1969) I  
RAKENNUSTYYLI..... :  
IKKUNAMALLIT..... : T-ikkuna I  
KATTOMUOTO..... : mansardi I  
KATTO/RÄYSTÄSKORISTEET :  
KUISTIT/PARVEKKEET.... : umpikuisti, satulakattoinen I  
KORISTEAIHEET/KAIVERR. : ikkunoiden ylälaudassa vino vesilista ja kaksi pientä konsolia I  
KORISTEMAALAUKSET..... :  
POHJATYYPPI..... : kaksihuoneinen pohja I  
SALVOSTYYPPI..... :  
AITTATYYPPI..... :  
MYLLYTYYPPI..... :  
UUNITYYPPI..... :  
RAKENNUSHISTORIA..... : Tuomiston asuinrakennuksen on rakentanut entinen torppari ja pienviljelijä Valfred Ahonen v. 1925 vanhan torpan paikalle. Tätä ennen paikalla oli asunut myös kylän seppä, mutta hänen käyttämänsä rakennukset olivat hävinneet jo vuosisadan vaihteessa. Tuomiston rakennus on Valfred Ahosen itsensä suunnittelema ja hänen poikansa Antti Ahonen oli myös mukana rakennustöissä. 1950-luvulla rakennuksen perustusta on vahvistettu betonilla ja rakennus on vuorattu pystyllä peiterimalaudoituksella. Alunperin rakennuksessa oli veranta maantien puolella ja katon päädyt olivat aumatut. Katto on uusittu v. 1951-1952. Viimeksi katto on uusittu v. 1989. 1960-luvulla rakennuksen yläkertaan tehtiin asuinhuoneet. Rakennuksessa on asunut viimeksi vakituisesti Vilho Hellmannin äiti 1970-luvun lopulle asti. Tämän jälkeen rakennus on ollut kesäasuntona. Pihapiirissä on v. 1955 rakennettu saunarakennus.  
PIHAPIIRI/MAISEMA..... : Tuomisto; Pihapiirissä on asuinrakennus ja sauna. Pihassa kasvaa omenapuita ja syreenejä.  
KULT.HIST.ARVO..... : Tuomisto on lähes alkuperäisessä ulkoasussaan säilynyt v. 1925 valmistunut asuinrakennus; paikallinen rakennushistoriallinen  
LH.SUOJELUPÄÄTÖS..... :  
RAK.TAI ASEMAKAAVA.... :  
RAKENNUSSUOJELU..... :  
KAAVAMÄÄRÄYKSET..... :  
SÄILYMINEN..... : hyvä; Rakennusta käytetään kesäasuntona.  
AVUSTUKSET..... :  
LÄHTEET..... : Hellman Vilho 29.8. 1989



LIITTEET..... : 1. karttaliite, 2. kuvaliite  
TÄYTTÄJÄ/PVM..... : Ranta Sirkka-Liisa 19890629; Lahnala Eija-Liisa 19900517  
LISÄTIEDOT..... :

Kuhmoinen  
Tuomisto

no: 245

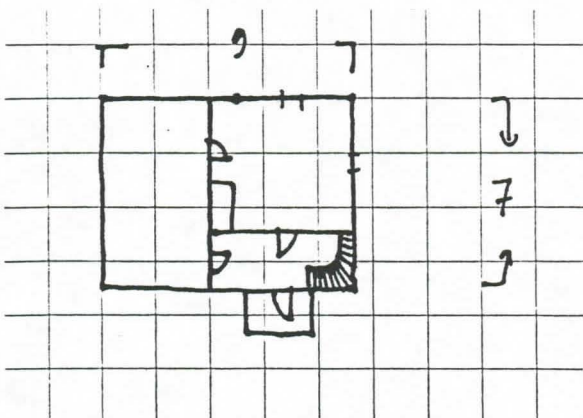
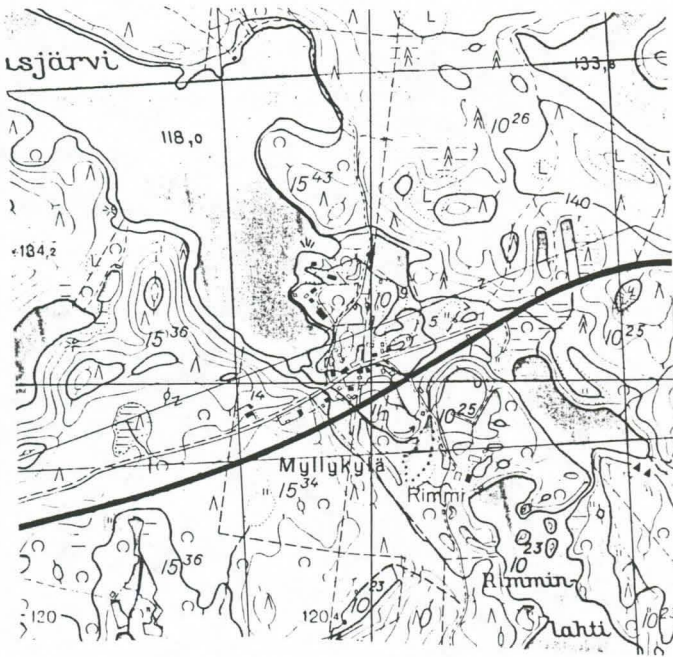



Kuhmoinen  
Tuomisto

no: 245

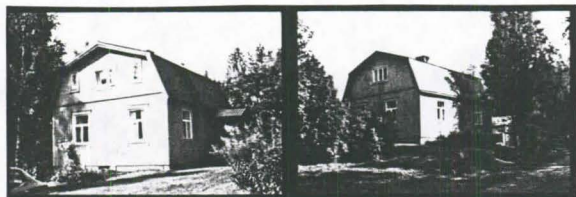

1

KOHDE..... : VALKEELA; VALKILA

KUNTA..... : Keski-Suomi; Kuhmoinen  
KOHDETYYPPI..... : maatala; asuinrakennus I; navetta II; aitta III; aitta IV  
SIJAINTPAIKKA..... : Sappee; Kuhmoinen  
OMISTAJUUS..... : Korkeela Jukka; yksityinen  
OMISTAJAN OSOITE..... : Korkeela Jukka, Sappee 17800 Kuhmoinen  
PERUSKARTTA/KOORDIN... : 2143 06 6823/2552  
KIINTEISTÖTUNNUS..... : Harmoinen 30:12  
INV.LOMAKE NRO..... : 246  
NYKYINEN KÄYTTÖ..... : asuinrakennus I; tyhjillään II; varasto III; varasto IV  
ALKUP. KÄYTTÖ..... : asuinrakennus I; navetta II; aitta III; vilja-aitta IV  
RAKENNUSAIKA..... : 1885 I; 1924 II; 1800-1899 III; 1800-1899 IV  
SUUNNITTELIJA..... :  
KORJAUSVUODET..... : 1875-1924 I  
PERUSTUS..... : luonnonkivi I; laasti I; betoni I; harmaakivi II; luonnonkivet III;  
nurkkakivet IV; hirsikehikko IV  
RUNKO..... : hirsi I; hirsi II; hirsi III; hirsi IV  
KATE..... : huopa I; tiili II; pelti II; huopa III; pelti IV  
ULKOVUORAUUS..... : pysty ppeiterima I; vuoraamaton II; pystyvuoraus II; vuoraamaton III;  
vuoraamaton IV  
ULKOVÄRIT..... : valkoinen (S) I; ruskea (L) I; valkoinen (I) I; punainen (S) II;  
valkoinen (L) II; punainen (S) III; valkoinen (L) III; keltainen (O) III; punainen (S) IV  
KERROSLUKU..... : 1 +(1) I; 1 II; 2 III; 2 IV  
KUNTO..... : hyvä I; hyvä II; hyvä III; hyvä IV  
HUONELUKU..... :  
SISÄSEINIEN PINNAT.... :  
MUKAVUODET..... : vesijohto I; viemäri I; sähkö I  
KORJAUKSET/LAAJENNUS.. : toinen kerros purettu (1875-1924) I  
RAKENNUSTYYLI..... :  
IKKUNAMALLIT..... : standardi I  
KATTOMUOTO..... : satula I; mansardi II; satula III; satula IV  
KATTO/RÄYSTÄSKORISTEET : ruokakelloteline päädyssä I; pieni pulpettikattoinen frontoni takana  
keskellä I; päädyt aumattu II  
KUISTIT/PARVEKKEET.... : umpikuisti, tasakattoinen päädyssä I; umpikuisti, pulpettikattoinen edessä  
keskellä I  
KORISTEAIHEET/KAIVERR. :  
KORISTEMAALAUKSET..... :  
POHJATYYPPI..... :  
SALVOSTYYPPI..... : kuusikulmainen sulkanurkka III; sahanurkka IV  
AITTATYYPPI..... : luhtiaitta, kaksikerroksinen III; yksinäisaitta, kaksikerroksinen,  
poskellinen IV  
MYLLYTYYPPI..... :  
UUNITYYPPI..... :  
RAKENNUSHISTORIA..... : Edla ja Kustaa Valkjärvi (Valkila) ostivat Valkjärven tilan v. 1884. Vuonna  
1917 suoritettussa perinnönjaossa tilasta siirtyi kolmeviidettäosa Katri ja Alekski Heikkilän  
omistukseen. Heidän asuinpaikaksi tuli Valkjärven 1800-luvulla rakennettu asuinrakennus. Vuonna 1962  
tilasta siirtyi kaksikolmasosa Aira Korkeelalle. Valkjärven tila on Kuhmoisten historian mukaan  
perustettu Vähä-Litun torpaksi v. 1775. Isonjaon yhteydessä torpasta on tullut kruunun uudistila.  
Talon asuinrakennuksen on rakentanut Väinö Mäkelän kirjoitusten mukaan Menna-niminen mies. Rakennus  
on alunperin ollut kaksikerroksinen, mutta toinen kerros on purettu pois mahdollisesti vuosisadan  
vaihteessa. Alunperin rakennuksessa on ollut kuusi- ja yhdeksänruutuiset ikkunat. Rakennuksen kuisti  
on vaakalautaa. Katossa on oven yläpuolella kolmiopääty. Kuistin ikkunat ovat pieniruutuiset ja  
niiden vuorilaudat menevät kulmissa ristikkäin. Kuistin ulko-oven yläpuolella on suorakaiteen  
muotoinen vinoruutuinen värilasi. Valkilan talossa on toiminut Sappeen kansakoulu v. 1913-1920. Koulu  
toimi asuinrakennuksen salissa ja opettaja asui rakennuksen päätyhuoneessa. Talon karjapiha on ollut  
alunperin umpipiha. 1920-luvulla asti talossa oli toinen asuinrakennus, mikä toimi talon varsinaisena  
päärakennuksena. Vanha päärakennus sijaitsi kulmittain nykyisen asuinrakennuksen pohjoispuolella.  
Liiterirakennus on rakennettu 1930-luvulla. Rannassa on 1920-luvulla tehty savusauna. Sahanurkkaisessa  
vilja-aitassa on sivuilla posket toisen kerroksen kohdalla. Luhtiaitassa on avoin sola, solan alla



käytävä sekä solan ja käytävän reunassa pystypinnaiset kaiteet.

PIHAPIIRI/MAISEMA..... : Valkeela; Pihapiiri muodostuu asuinrakennuksesta, navetasta, luhtiaitasta, liiteristä ja kaksikerroksisesta vilja-aitasta. Kohde sijaitsee Kuhmoinen - Tampere -maantien varrella Sappen kylän keskustassa. Rakennukset ovat maantien molemmilla puolilla. Rakennusten ympärillä on talon pellot, lähetyvillä on Harjulan talon pihapiiri.

KULT.HIST.ARVO..... : Valkeelan asuinrakennus on rakennettu 1800-luvun lopulla, navetta 1920-luvulla ja aitat 1800-luvulla. Talossa on toiminut Sappeen kansakoulu koulun perustamisesta oman koulurakennuksen valmistumiseen, v. 1913-1920; paikallinen historiallinen; paikallinen rakennushistoriallinen; paikallinen maisemallinen

LH.SUOJELUPÄÄTÖS..... :

RAK.TAI ASEMAKAAVA.... :

RAKENNUSSUOJELU..... :

KAAVAMÄÄRÄYKSET..... :

SÄILYMINEN..... : hyvä; rakennukset ovat hyväkuntoisia

AVUSTUKSET..... :

LÄHTEET..... : Aira Korkeela 13.9. 1989; Rauhala Pentti, Satavuotinen Kuhmoisten koululaitos 1881-1981, 1981, Jämsä., 28-29; Suvanto Seppo, Kuhmoisten historia. 1965, Lahti, 172; Mäkelä Väinö, 1981, Lappeenranta.

LIITTEET..... : 1. karttaliite, 2. kuvaliite

TÄYTTÄJÄ/PVM..... : Ranta Sirkka-Liisa 19890913; Lahnala Eija-Liisa 19900529

LISÄTIEDOT..... :

Kuhmoinen  
Valkeela eli Valkila

no: 246

2143 06 6823/2552

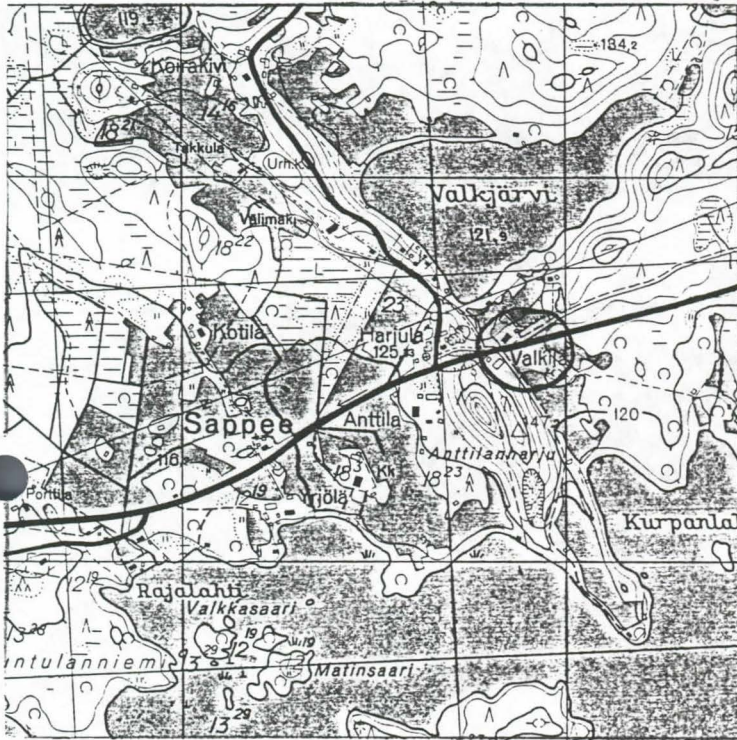



Kuhmoinen  
Valkeela eli Valkila

no: 246



I

II

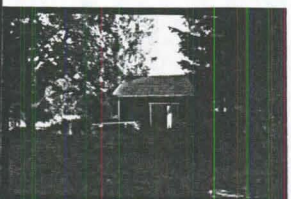
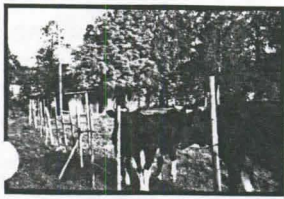

III

IV

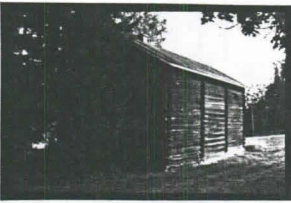

KUHMOISTEN RAKENNUSINVENTOINTI 1989-1990

TEHI

INV.NRO	KOHDE	KULT.ARVO
247.	Aavarannan huvila	Maak.
248.	Mustalaissaaren huvila	Paik.
249.	Humalaisen talon pihapiiri	Paik.
250.	Katajisto, kirvesmiesveljekset Järvisen talo	Paik.
251.	Ohramaan talon pihapiiri	Paik.
252.	Tapanilan talon pihapiiri	Paik.
253.	Tehin talon pihapiiri	Paik.
254.	Tuomelan talon pihapiiri	Paik.



KOHDE..... : AAVARANTA

KUNTA..... : Keski-Suomi; Kuhmoinen  
KOHDETYYPPI..... : huvila; huvilan päärakennus I; mankelihuonerakennus II  
SIJAINNIPAIKKA..... : Tehi; Kuhmoinen  
OMISTAJUUS..... : Hannikainen Heikki perikunta; Malin Leena; yksityinen perikunta;  
yksityinen  
OMISTAJAN OSOITE..... : Malin Leena, Aavaranta, 17800 Kuhmoinen  
PERUSKARTTA/KOORDIN... : 2143 12 6828/2575  
KIINTEISTÖTUNNUS..... : Tehi 2:3  
INV.LOMAKE NRO..... : 247  
NYKYINEN KÄYTTÖ..... : asuinrakennus I; talousrakennus II  
ALKUP. KÄYTTÖ..... : huvilan päärakennus I; mankelihuonerakennus II  
RAKENNUSAIKA..... : 1907 I  
SUUNNITTELIJA..... :  
KORJAUSVUODET..... : 1965-1975 I  
PERUSTUS..... : nurkkakivet I; betonipilarit II  
RUNKO..... : hirsi I; hirsi II; lauta? II  
KATE..... : huopa I; huopa II  
ULKOVUORAUUS..... : vuoraamaton alaosa I; pystyvuori yläkerta I; koteloidut nurkat I;  
peitepystyrä II  
ULKOVÄRI..... : punainen (S) I; valkoinen (L) I; punainen (S) II; valkoinen (L) II  
KERROSLUKU..... : 1+(1) I; 1 II  
KUNTO..... : hyvä I; hyvä II  
HUONELUKU..... : 8; sali; kamari; kuisti; keittiö; lasiveranta; eteinen; WC;  
kylpyhuone  
SISÄSEINIEN PINNAT.... :  
MUKAVUODET..... : vesijohto; viemäri; sähkö  
KORJAUKSET/LAAJENNUS.. : sisäänkäyntiä muutettu ennen v. 1937 ja n. 1987 I; keittiöstä leivinuuni ja  
hella poistettu I; muita sisäremontteja 1960-1970- luvun vaihteessa I; poikkipääty lisätty II  
RAKENNUSTYYPPI..... : huvilatyylinen päärakennus  
IKKUNAMALLIT..... : Ristikarmiin perustuva moniruutuinen I; lasiverannassa pieniruutuinen I  
KATTOMUOTO..... : satula I; satula II  
KATTO/RÄYSTÄSKORISTEET : pääjulkisivun katon lappeessa pulpettikattoinen frontoni I; kuistin katossa  
satulakattoinen frontoni keskellä fasadia I  
KUISTIT/PARVEKKEET... : katon lappeen pulpettikattoisen frontonin alapuolella satulakattoinen  
osittain avoveranta ja osittain lasiveranta I; päädyssä pulpettikattoinen umpikuisti ja avoimet  
portaat lasiverannalle  
KORISTEAIHEET/KAIVERR. : ikkunoiden vuorilaudat pyöristettyjä I  
KORISTEMAALAUKSET..... :  
POHJATYYPPI..... : keskeissalirakenne sovellettuna  
SALVOSTYYPPI..... : lyhytnurkka I  
AITTATYYPPI..... :  
MYLLYTYYPPI..... :  
UUNITYYPPI..... : avotakka, tiilimuurattu, rapattu  
RAKENNUSHISTORIA..... : Aavarannan huvilan tontin ovat v. 1909 myyneet Pekka Juhani ja All  
Hannikaiselle Eino ja Hilma Läntelä kauppakirjojen mukaan. Ansiolahden Läntelästä siirrettiin vanha  
asuinrakennus vuodelta 1811 tai vuodelta 1897 (tiedot ristiriitaisia). Aavaranta on joka tapauksessa  
Kuhmoisten vanhimpia kesähuviloita. Kyllikki Maliston mukaan säveltäjä P.J. Hannikainen ihastui  
ensimmäisen kerran paikkaan matkattuaan Koukanniemestä Tehinniemeen v. 1905. Läntelän entisen  
asuinrakennuksen urakoi Hannikaiselle asuttavaan kuntoon rakennusurakoitsija Vaasaniemi. Talo  
valmistui v. 1907. Maasto tontilla oli hyvin kivistä ja ensimmäisen kesän työnä olikin kivien  
raivaus. Puita tontilta harvennettiin niukasti. Liiteriä rakennettaessa täytyi rakentajien jättää  
räystäaseen reikä koivua varten Maliston mukaan. Raivattujen kivien tilalle ajettiin hakoja ja  
suomutaa ja niiden päälle kylvettiin ruoho. Anton ja Emil Järvinen ovat Leena Malinin mukaan  
rakentaneet kivisillat. Pihapiirissä on runsaasti kukkaistutuksia Allin Hannikaisen jäljiltä. Hän  
rakensi puutarhaa 30 vuoden ajan. Hänen aikaansaannostaan on myös kiviä puutarhan ympärillä.  
Pihalla kasvaa lehtipuita ja mäntyjä. Itse huvilarakennuksessa (I) on sisäänkäynti ollut alunperin  
järven puolelta, mutta sitä on muutettu ennen vuotta 1937. Nykyiset portaat on tehty n. 2 vuotta  
sitten. Keittiössä on leivinuuni ja hella purettu. Entinen apulaisenhuone on nykyisin kylpyhuoneena.



Salin takainen kamari oli ennen vierashuoneena, n.k. alakerran pikkuhuone. Pihapiirissä on säilynyt vanha ulkokuone, leikkimökki ja uimakoppi. Uimakoppi on muistitiedon mukaan Pekka Hannikaisen rakentama. Mankelihuoneeseen (rak. II) on lisätty 3 huonetta käsittävä poikkipääty. Liiterin vieressä olleen kellarin päällä oli katos ja kuusi. Jäät säilyivät siellä kesän läpi sulamattomina. Rannasta on purettu sauna, kota ja venetalas 1967-1970, koska silloinen huvilan haltija halusi avartaa rantamaisemaa. Huvilarakennus oli käyttämättömänä 1960-luvun alusta vuoteen 1972. Rakennukset rapistuivat tuona aikana. Suurlähettiläs Heikki Hannikainen otti v. 1972 huvilan hoitoonsa ja kohensi rakennusten kuntoa. Heikki Hannikainen oli ennen kuolemaansa ottanut yhteyttä museovirastoon Tehiniemi-suunnitelman merkeissä, jotta tontin rajalle olisi esim. perustettu 30 m suojavajöhyke. Hanke ei liene edennyt mitenkään.

PIHAPIIRI/MAISEMA..... : Aavaranta; huvila ja siihen liittyvät piharakennukset sekä uimakoppi muodostavat pihapiirin, jota ympäröi puutarha, kiviaidat sekä lehtipuiden ja mäntyjen metsikkö. Pihapiiri sijaitsee niemikkeessä Päijänteen rannalla. Lähistölle on rakenteilla mökkikylä.

KULT.HIST.ARVO..... : Aavaranta on kulttuurihistoriallisesti arvokas, säveltäjä P.J. Hannikaisen kesähuvila, joka kuuluu Kuhmoisten vanhimpiin huvilarakennuksiin; valtakunnallinen historiallinen; maakunnallinen maisemallinen; paikallinen historiallinen; paikallinen maisemallinen

LH.SUOJELUPÄÄTÖS..... :

RAK.TAI ASEMAKAAVA.... :

RAKENNUSSUOJELU..... :

KAAVAMÄÄRÄYKSET..... :

SÄILYMINEN..... : hyvä/huono; rakennukset omistaa perikunta; rakennukset korjauksen tarpeessa, mm. vesikatko olisi uusittava omistajien mukaan

AVUSTUKSET..... :

LÄHTEET..... : Littu Heikki, Kuhmoinen 13.9.1989; Läntelä Liisa, Ansiolahti 4.7.1989; Malin Leena, Tehi 4.7.1989; Malisto Kyllikki: P.J.Hannikainen aikalaistensa parissa. Joensuu 1980.

LIITTEET..... : 1. karttaliite; 2. valokuvaliite

TÄYTTÄJÄ/PVM..... : Ranta Sirkka-Liisa 19890704

LISÄTIEDOT..... :



Kuhmoinen  
Aavaranta

no: 247

2143 12 6828/2575

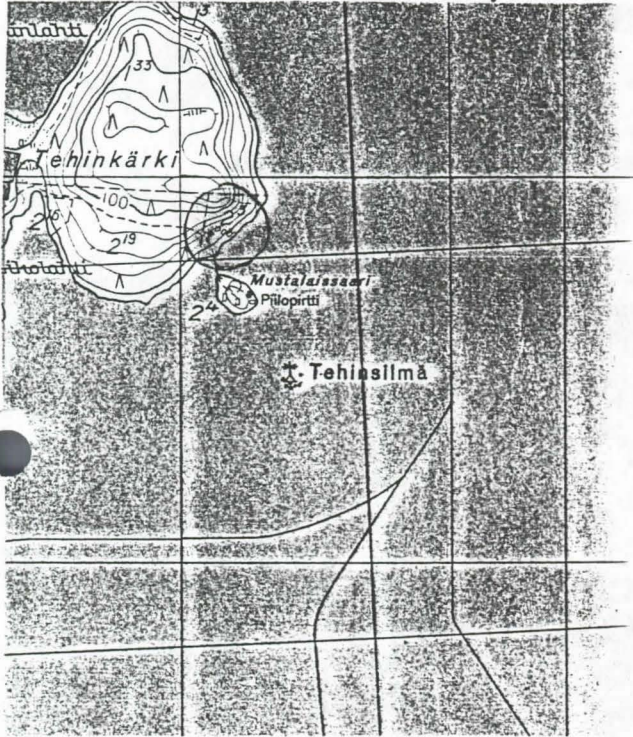

ent.  
palveli-  
jan  
huone

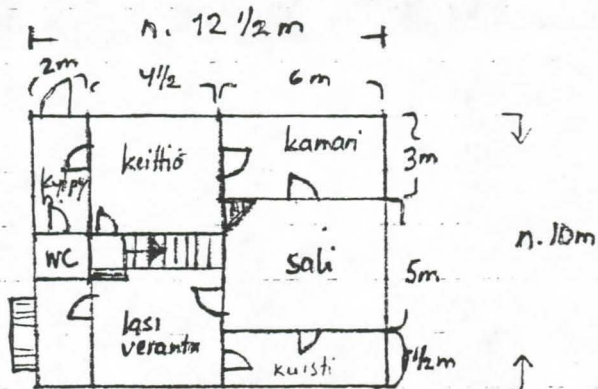

Kuhmoinen  
Aavaranta

no: 247

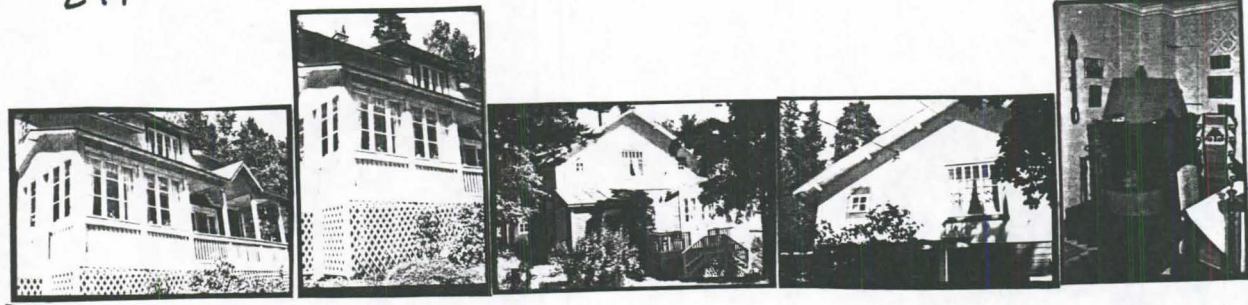

I



II

III





KOHDE..... : MUSTALAISSAARI; PIILOPIRTTI

KUNTA..... : Keski-Suomi; Kuhmoinen  
KOHDETYYPPI..... : huvila; asuinrakennus I; asuinrakennus II; aitta III; sauna IV  
SIJAINNIPAIKKA..... : Tehi; Kuhmoinen  
OMISTAJUUS..... : Heikki Hannikaisen perikunta; Leena Malin; yksityinen perikunta  
OMISTAJAN OSOITE..... : Heikki Hannikaisen perikunta; Leena Malin  
PERUSKARTTA/KOORDIN... : 2143 12 6828/2575  
KIINTEISTÖTUNNUS..... : Tehi 2:3  
INV.LOMAKE NRO..... : 248  
NYKYINEN KÄYTTÖ..... : kesäasunto I; kesäasunto II; puuliiteri III; varasto III; sauna IV  
ALKUP. KÄYTTÖ..... : kesäasunto I, kesäasunto II, puuliiteri III; aitta III, sauna IV  
RAKENNUSAIKA..... : 1935-39 I; 1907 II; 1940-59 IV  
SUUNNITTELIJA..... :  
KORJAUSVUODET..... : 1950-59 III  
PERUSTUS..... : betonipilarit I; nurkkakivet II; luonnonkivet II; nurkkakivet III;  
nurkkakivet IV; betoni IV  
RUNKO..... : hirsi I; hirsi II; hirsi III; hirsi IV; lauta IV  
KATE..... : huopa (?) I; huopa II; päre III; ondulini-pahvi (?) IV  
ULKOVUORAUUS..... : pysty peiterima I  
ULKOVÄRIT..... : punainen (S) I; valkoinen (L) I; tummansininen (L) I; vaaleansininen (I)  
I; punainen (S) II; valkoinen (L) II; vihreä (I) II; punainen (S) III; punainen (S) IV;  
valkoinen (L) IV; valkoinen (I) IV; ruskea (O) IV  
KERROSLUKU..... : 1 I; 1 II; 1 III; 1 IV  
KUNTO..... : hyvä I; hyvä II; kohtalainen III; hyvä IV  
HUONELUKU..... : 4 I; tupa I; keittiö I; kamari I; komero I; 1 II  
SISÄSEINIEN PINNAT... : hirsi (pirtti)I  
MUKAVUODET..... :  
KORJAUKSET/LAAJENNUS.. :  
RAKENNUSTYYLI..... :  
IKKUNAMALLIT..... : 4-ruutuinen I; 16-ruutuinen II  
KATTOMUOTO..... : satula I; satula II; satula III; satula IV  
KATTO/RÄYSTÄSKORISTEET :  
KUISTIT/PARVEKKEET... : avokuisti rakennuksen pitkällä sivulla ja osittain päädyssä I; pieni  
satulakattainen lippa oven yläpuolella päädyssä I; avokuisti, osittain lasia, rakennuksen päädyssä  
II  
KORISTEAIHEET/KAIVERR. : koholla olevia vinoneliökoristeita oven ja ikkunoiden ylälaudoissa I;  
kuistissa loivoasti profiloidut pilarit ja ristikkäiset kaiteet I  
KORISTEMAALAUKSET..... :  
POHJATYYPPI..... :  
SALVOSTYYPPI..... : pitkänurkka, 6-kulmainen salvos II; pitkä nurkka III; pitkä nurkka,  
sahanurkka IV  
AITTATYYPPI..... : yksinäisaitta III  
MYLLYTYYPPI..... :  
UUNITYYPPI..... : kulmatakka I  
RAKENNUSHISTORIA..... : Jyväskylän seminaarin musiikinopettaja Pekka Juhani (P.J.) ja rouva Allie  
Hannikainen ostivat Eino ja Hilma Läntelältä v. 1909 Aavarannan huvilatontin. Paikalle oli rakennettu  
hirsinen huvila jo v. 1907 Ansiolahden Läntelästä siirretystä vanhasta rakennuksesta, mikä oli tehty  
v. 1811. Mustalaissaaren huvilatontti, Piilopirtti, siirtyi taiteilija Ilmari Hannikaisen omistukseen  
v. 1917. Göta Hannikainen rakennutti Mustalaissaareen ehkä 1930-luvun lopulla Götöalan rakennuksen  
(pirtti, keittiö, kamari, komero ja veranta) yöpymispaikaksi. Rakennus on kooltaan 5 x 10 metriä.  
Hannikaisten v. 1907 rakennuttama huvila on kooltaan noin 3,5 x 4 metriä ja rakennuksen päädyssä on  
noin 2 metriä pitkä kuisti. Kuistilta johtaa portaat maahan. Kuisti ja portaat on uusittu vanhan  
mallin mukaan. Alueen aitta-liiteri -rakennus on siirretty 1950-luvulla Tehin Koivuniemestä. Myös  
saunarakennus on tehty vanhasta aitasta 1940-1950-luvulla. Rakennuksessa on hirsinen sauna ja  
lautarakenteinen eteinen. Saunan sisäseinät on vuorattu päreellä. Pata on muutettu eteisestä saunaan.  
Ilmari Hannikainen vietti Mustalaissaaren piilopirtissä kesä vuosina 1919-1955. Hän sävelsi saarella  
musiikkia mm. näytelmään Talkootanssit. Ilmari Hannikainen kuoli Mustalaissaarella vuonna 1955 ja  
hänen veljensä säveltäjä Väinö Hannikainen vuonna 1960.  
PIHAPIIRI/MAISEMA..... : Mustalaissaari on pieni Päijänteen saari lähellä Tehikärjen niemeä. Saaresta

johtaa kapea kivisilta Tehinkärkeen, Aavarannan huvilan lähettyville. Saarella on kaksi kesäasuntoa, sauna ja liiteri.

KULT.HIST.ARVO..... : Mustalaissaaren Piilopirtti on ensimmäisiä Kuhmoisiin rakennettuja kesähuviloita. Tontin rakennukset edustavat rakennushistoriallisesti 1900-luvun alkupuolen huvilarakentamista. Kohde liittyy Hannikaisen musiikkiperheen henkilöhistoriaan ja maamme kulttuurihistoriaan sillä paikka on ollut Hannikaisen perheen kesänviettopaikka vuodesta 1907 lähtien. Ainakin Ilmari Hannikainen on tehnyt saarella sävellystyötä. Mustalaissaari sijaitsee maisemallisesti erittäin merkittävällä paikalla, Päijänteen Tehinkärjen edustalla; valtakunnallinen historiallinen; maakunnallinen rakennushistoriallinen; valtakunnallinen maisemallinen

LH.SUOJELUPÄÄTÖS..... :

RAK.TAI ASEMAKAAVA.... :

RAKENNUSSUOJELU..... :

KAAVAMÄÄRÄYKSET..... :

SÄILYMINEN..... : hyvä; Rakennukset ovat hyväkuntoisia ja kesäkäytössä.

AVUSTUKSET..... :

LÄHTEET..... : Läntälä Liisa 4.7. 1989; Litun kuvakokoelman tiedot; Suvanto Seppo, Kuhmoisten historia. 1965. Lahti., 694-695; Malisto Kyllikki, P.J. Hannikainen aikalaistensa parissa. 1980, Joensuu.

LIITTEET..... : 1. karttaliite, 2. kuvaliite

TÄYTTÄJÄ/PVM..... : Ranta Sirkka-Liisa 19890704; Lahnala Eija-Liisa 19900209

LISÄTIEDOT..... : Piilopirtin seinällä on muistolaatta, jossa on teksti TÄSSÄ PIILOPIRTISSÄ ILMARI HANNIKAINEN \* 19.10. 1892 + 25.7. 1955 VIETTI KESÄNSÄ V. 1919-1955.



Kuhmoinen  
Aavaranta ja Mustalaissaari

no: 248

2143 12 6428/2575

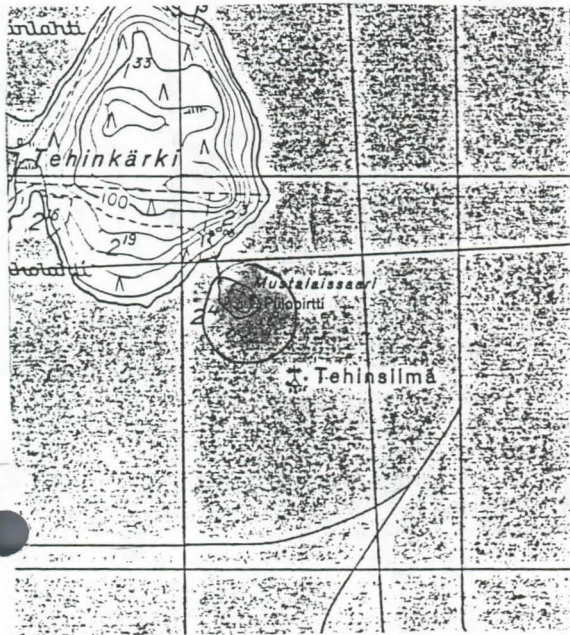

Rak I

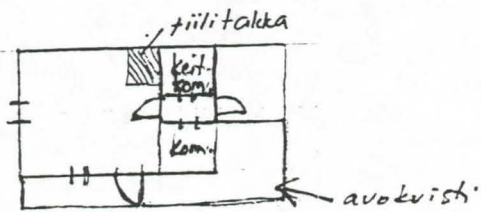

Kuhmoinen  
Aavaranta ja Mustalaissaari

no: 248

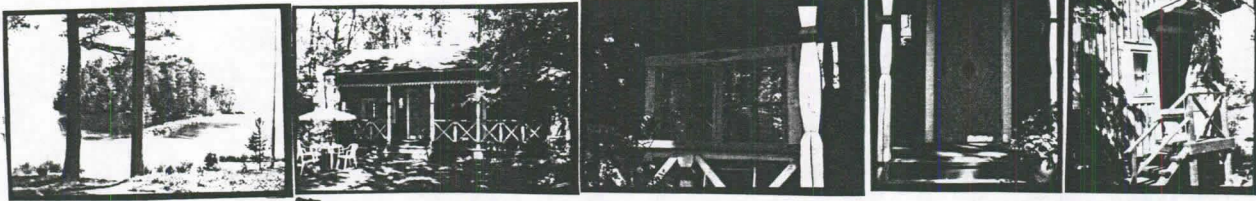

I

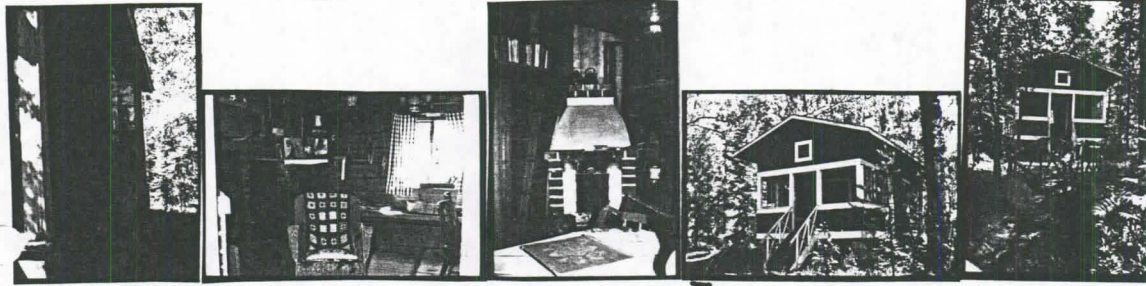

II



III



IV



KOHDE..... : HUMALAINEN

KUNTA..... : Keski-Suomi; Kuhmoinen  
KOHDETYYPPI..... : maatila; asuinrakennus I  
SIJAINNIPAIKKA..... : Tehi; Kuhmoinen  
OMISTAJUUS..... : Arola Elvi ja Väinö; yksityinen  
OMISTAJAN OSOITE..... : Arola Elvi ja Väinö, 17870 Ruolahti  
PERUSKARTTA/KOORDIN... : 2143 12 6829/2573  
KIINTEISTÖTUNNUS..... : Tehi 2:77  
INV.LOMAKE NRO..... : 249  
NYKYINEN KÄYTTÖ..... : asuinrakennus I  
ALKUP. KÄYTTÖ..... : asuinrakennus I  
RAKENNUSAIKA..... : 1870-1879 I  
SUUNNITTELIJA..... :  
KORJAUSVUODET..... : 1950-59 I; 1960-69 I  
PERUSTUS..... : nurkkakivet I; luonnonkivet I  
RUNKO..... : hirsi I  
KATE..... : pelti I  
ULKOVUORAUUS..... : pysty peiterima I  
ULKOVÄRIT..... : keltainen (S) I; valkoinen (L) I; punainen (I) I  
KERROSLUKU..... : 1 I  
KUNTO..... : hyvä I  
HUONELUKU..... : 5; pirtti; keittiö; kamari 3  
SISÄSEINIEN PINNAT... : pahvi (pirtti)  
MUKAVUODET..... :  
KORJAUKSET/LAAJENNUS.. : eteinen uusittu edellistä isommaksi (1950-59) I; vuoritus laitettu (1960-69) I  
RAKENNUSTYYLI..... :  
IKKUNAMALLIT..... : 6-ruutuinen I  
KATTOMUOTO..... : satula I  
KATTO/RÄYSTÄSKORISTEET :  
KUISTIT/PARVEKKEET... : umpikuisti, pulpettikattoinen I  
KORISTEAIHEET/KAIVERR. :  
KORISTEMAALAUKSET..... :  
POHJATYYPPI..... : eteiskamarillinen paritupa I  
SALVOSTYYPPI..... :  
AITTATYYPPI..... :  
MYLLYTYYPPI..... :  
UUNITYYPPI..... : leidellä varustettu harmaakiviuuni  
RAKENNUSHISTORIA..... : Humalainen on entinen Ohramaan torppa. Tilan asuinrakennus on noin 100 vuotta vanha eli rakennettu noin 1870-luvulla. Rakennuksessa on tehty sisäremonttia vähitellen, mm. uuni ja eteinen on uusittu. Eteisen takana olevissa kahdessa huoneessa ei nykyisin enää asuta. Rakennuksen vuoritus on laitettu 1960-luvulla. Seiniä on tuettu följareilla.  
PIHAPIIRI/MAISEMA..... : Humalainen; Pihapiirissä on vanha asuinrakennus, v. 1949 valmistunut hirsinen navettarakennus, 1950-luvun sauna ja aitta-liiteri -rakennus, josta aittaosa on siirretty muualta.  
KULT.HIST.ARVO..... : Humalainen on entinen Ohramaan torppa. Asuinrakennus on rakennettu 1870-luvulla; paikallinen historiallinen; paikallinen rakennushistoriallinen  
LH.SUOJELUPÄÄTÖS..... :  
RAK.TAI ASEMAKAAVA... :  
RAKENNUSSUOJELU..... :  
KAAVAMÄÄRÄYKSET..... :  
SÄILYMINEN..... : huono; Asuinrakennus on vain osittain käytössä. Nykyisten asukkaiden jälkeen taloon ei omistajien antaman tiedon mukaan ole tulossa vakituista asukasta. Rakennus siirtyy mahdollisesti kesäasunnoksi.  
AVUSTUKSET..... :  
LÄHTEET..... : Arola Elvi ja Väinö 4.7. 1989  
LIITTEET..... : 1. karttaliite, 2. kuvaliite  
TÄYTTÄJÄ/PVM..... : Ranta Sirkka-Liisa 19890704; Lahnala Eija-Liisa 19900209.  
LISÄTIEDOT..... :

Kuhmoinen  
Humalainen

no: 249

2143 12 6829/2573

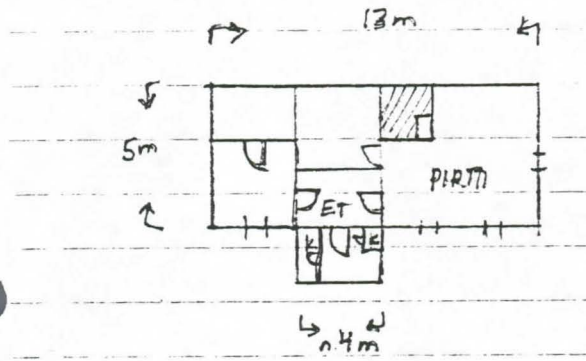
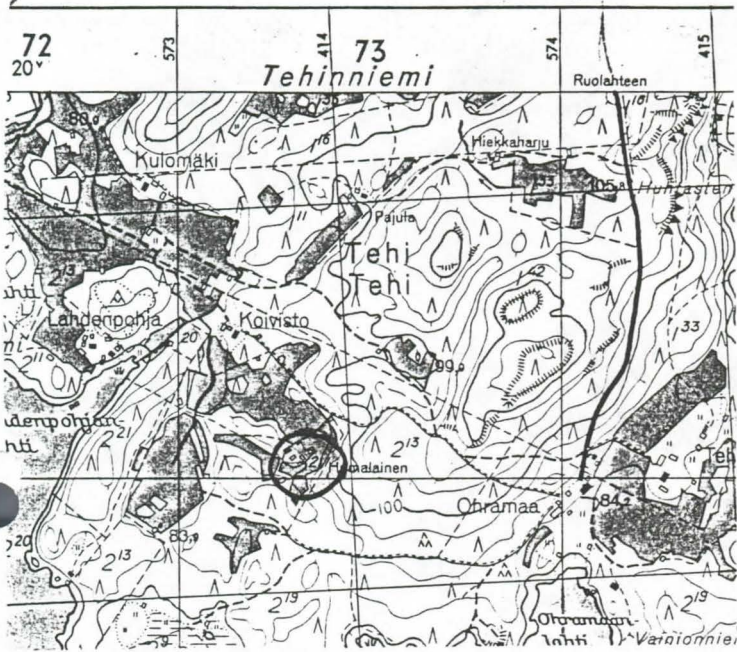



Kuhmoinen  
Humalainen

no: 249



KOHDE..... : KATAJISTO; JÄRVISEN VELJESTEN TALO

KUNTA..... : Keski-Suomi; Kuhmoinen  
 KOHDETYYPPI..... : käsityöläisasumus; asuinrakennus I  
 SIJAINNINPAIKKA..... : Tehi; Kuhmoinen  
 OMISTAJUUS..... : Heinonen Timo ja Tuula; yksityinen  
 OMISTAJAN OSOITE..... : Heinonen Timo ja Tuula, Aittarivi 21, 01660 Vantaa  
 PERUSKARTTA/KOORDIN... : 2143 12 6829/2574  
 KIINTEISTÖTUNNUS..... : Tehi 1:7; 1:102  
 INV.LOMAKE NRO..... : 250  
 NYKYINEN KÄYTTÖ..... : kesäasunto I  
 ALKUP. KÄYTTÖ..... : asuinrakennus I  
 RAKENNUSAIKA..... : 1875-1924 I  
 SUUNNITTELIJA..... :  
 KORJAUSVUODET..... :  
 PERUSTUS..... : betoni I  
 RUNKO..... : hirsi I  
 KATE..... : huopa I  
 ULKOVUOROUS..... : pysty peiterima I  
 ULKOVÄRIT..... : punainen (S) I; valkoinen (L) I; valkoinen (I) I  
 KERROSLUKU..... : 1 I  
 KUNTO..... : hyvä I  
 HUONELUKU..... : 2 I  
 SISÄSEINIEN PINNAT... :  
 MUKAVUUDET..... :  
 KORJAUKSET/LAAJENNUS.. :  
 RAKENNUSTYYLI..... :  
 IKKUNAMALLIT..... : T-ikkuna I  
 KATTOMUOTO..... : satula I  
 KATTO/RÄYSTÄSKORISTEET :  
 KUISTIT/PARVEKKEET... : umpikuisti, vaakalautaa I  
 KORISTEAIHEET/KAIVERR. :  
 KORISTEMAALAUKSET..... :  
 POHJATYYPPI..... : kaksihuoneinen asuinrakennus  
 SALVOSTYYPPI..... :  
 AITTATYYPPI..... :  
 MYLLYTYYPPI..... :  
 UUNITYYPPI..... :  
 RAKENNUSHISTORIA..... : Katajiston paikka on erotettu Tuomaalan tilasta. Asuinrakennuksen ovat rakentaneet vuosisadan vaihteessa veljekset Emil ja Anton Järvinen, jotka olivat kirvesmiehiä. Veljekset asuivat talossa äitinsä kanssa. Miehet olivat puuseppiä ja kirvesmiehiä ja kävivät mm. Hannikaisilla töissä. Perhe hoiti myös majakan kaasuvaloja. Veljekset ovat kuolleet ennen 1940-lukua. Rakennuksessa on kaksi huonetta ja ulko-oven edessä pieni eteinen.  
 PIHAPIIRI/MAISEMA.... : Katajisto; Pihassa on asuinrakennuksen lisäksi kaksi talousrakennusta.  
 KULT.HIST.ARVO..... :  
 LH.SUOJELUPÄÄTÖS..... :  
 RAK.TAI ASEMAKAAVA.... :  
 RAKENNUSSUOJELU..... :  
 KAAVAMÄÄRÄYKSET..... :  
 SÄILYMINEN..... :  
 AVUSTUKSET..... :  
 LÄHTEET..... : Läntelä Liisa, naapuri 4.7. 1989  
 LIITTEET..... :  
 TÄYTTÄJÄ/PVM..... : Ranta Sirkka-Liisa 19890704; Lahnala Eija-Liisa 19890209.  
 LISÄTIEDOT..... :



Kuhmoinen  
"Kirvesmiesveljekset Järvisen talo", Katajisto

no: 250

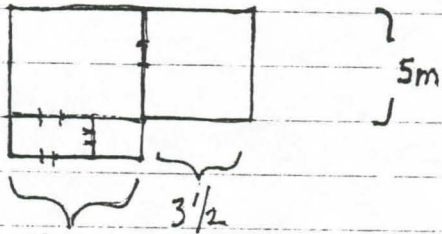
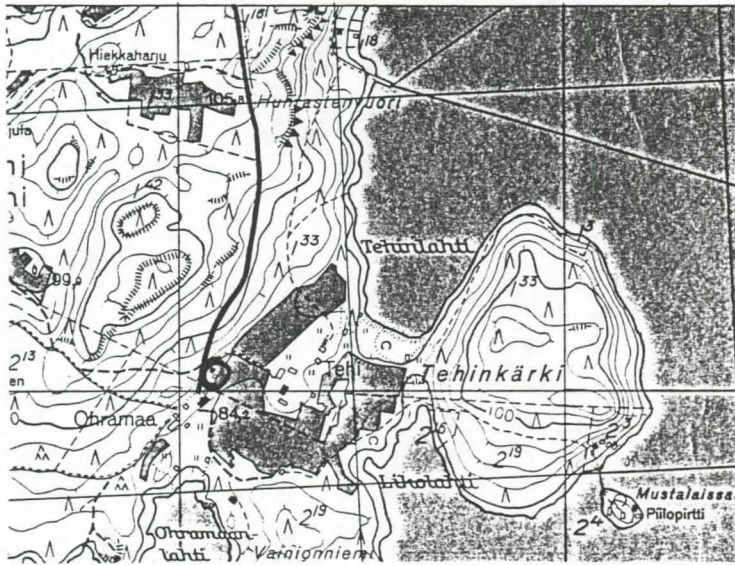

5m TARKISTA KUVISTA

Kuhmoinen

"Kirvesmiesveljekset Järvisen talo", Katajisto

no: 250

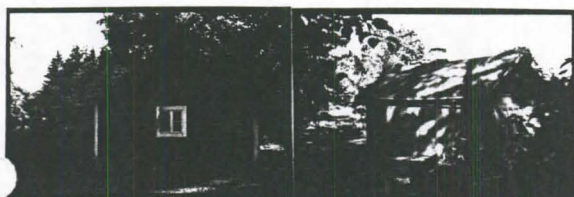



KOHDE..... : OHRAMAA

KUNTA..... : Keski-Suomi; Kuhmoinen  
 KOHDETYYPPI..... : maatila; asuinrakennus I; aitta II; vilja-aitta III; navetta IV;  
 liiteri V; paja VI  
 SIJAINNINPAIKKA..... : Tehi; Kuhmoinen  
 OMISTAJUUS..... : Läntelä Keijo; yksityinen  
 OMISTAJAN OSOITE..... : Läntelä Keijo, Tehi, 17870 Ruolahti  
 PERUSKARTTA/KOORDIN... : 2143 12 6829/2574  
 KIINTEISTÖTUNNUS..... : Tehi 2:88  
 INV.LOMAKE NRO..... : 251  
 NYKYINEN KÄYTTÖ..... : asuinrakennus I; varasto II; varasto III; navetta IV; liiteri V  
 tyhjillään VI  
 ALKUP. KÄYTTÖ..... : asuinrakennus I; aitta II, vilja-aitta III; navetta IV; puuliiteri V;  
 paja VI  
 RAKENNUSAIKA..... : 1884 I; 1850-1899 II; 1876 IV  
 SUUNNITTELIJA..... :  
 KORJAUSVUODET..... : 1922 I; 1950-1959 I; 1953 I; 1963 I; 1975-79 I; 1937 IV; 1967 IV  
 PERUSTUS..... : harmaakivi I; laasti I; betoni I; nurkkakivet II; nurkkakivet III;  
 harmaakivi IV; nurkkakivet V; nurkkakivet VI  
 RUNKO..... : hirsi I; lauta I; hirsi II; hirsi III; harmaakivi IV; hirsi IV; hirsi  
 VI  
 KATE..... : tiili I; huopa II; pelti III; pelti (?) IV; pelti V; pelti VI  
 ULKOVUORAUUS..... : vaaka ponttilauta I; pysty peiterima I; pysty peiterima (päädyn yläosassa)  
 III; vuoraamaton III; lomalauta (päädyissä) IV; pysty peiterima V; vuoraamaton VI  
 ULKOVÄRIT..... : keltainen (S) I; valkoinen (L) I; ruskea (I) I; punainen (S) II;  
 valkoinen (L) II; punainen (S) III; keltainen (L) III; punainen (S) IV; punainen (S) V;  
 keltainen (L) V; vihreä (K) V  
 KERROSLUKU..... : 1 I; 1 II; 2 III; 1 IV; 2 V; 1 VI  
 KUNTO..... : hyvä I; hyvä II; hyvä III; hyvä IV; hyvä V; kohtalainen VI  
 HUONELUKU..... : 6 I  
 SISÄSEINIEN PINNAT.... :  
 MUKAVUUDET..... : vesijohto I; viemäri I; sähkö I  
 KORJAUKSET/LAAJENNUS.. : rakennusta jatkettu, katolle on tehty frontoni, kuisti uusittu (1922) I;  
 peruskorjaus (1950-59) I; pirttiin tehty keittiö ja eteinen (1953) I; kamariin rakennettu saunatilat  
 (1963) I; vanhusten asuinhuoneet ja saunatilat rakennettu päätyyn (1975-79) I; navetta peruskorjat-  
 tu (1937) IV; navetta uusittu lietalantanavetaksi (1967) IV  
 RAKENNUSTYYLI..... :  
 IKKUNAMALLIT..... : standardi I  
 KATTOMUOTO..... : satula I; satula II; satula III; satula IV; mansardi V; satula VI  
 KATTO/RÄYSTÄSKORISTEET : frontoni, pulpettikattoinen sisäänkäynnin yläpuolella I; ruokakelloteline  
 päädyssä II,  
 KUISTIT/PARVEKKEET.... : avokuisti, aumakattoinen I; ovikatos, satulakattoinen I; konki ja  
 pystypinnaiset kaiteet ovien edessä II  
 KORISTEAIHEET/KAIVERR. :  
 KORISTEMAALAUKSET..... :  
 POHJATYYPPI..... :  
 SALVOSTYYPPI..... : lyhyt nurkka II; lyhyt nurkka III; lyhyt nurkka IV; pitkä nurkka VI  
 AITTATYYPPI..... : riviaitta, wikkelin muotoinen, edessä kaiteet II; yksinäisaitta III  
 MYLLYTYYPPI..... :  
 UUNITYYPPI..... :  
 RAKENNUSHISTORIA..... : Ohramaan tila on kuulunut samalle suvulle vuodesta 1795, jolloin tila  
 erotettiin Tapanilan sukutilasta. Tilan asuinrakennus on rakennettu 1880-luvulla (1884). Aluksi  
 rakennuksessa oli keskellä satulakattoinen umpikuisti, kuusiruutuaiset ikkunat ja päädyssä pieni  
 satulakattoinen umpikuisti. Rakennusta on jatkettu v. 1922 lyhyellä poikkipäädyllä. Samalla  
 rakennettiin uusi aumakattoinen kuisti ja katolle frontoni. Vuonna 1953 rakennuksessa tehtiin  
 peruskorjaus, jolloin mm. rakennuksen ikkunat uusittiin. Pirttiin on tehty 1950-luvulla muurin  
 kohdalle keittiö. Pirtistä on erotettu myös eteinen. Rakennuksen päätyyn on tehty vanhuksille kahden  
 huoneen ja keittiön asunto sekä saunatilat. Tilalla oli aittarakennus ennen tien yläpuolella.  
 Wikkeliäitta on tehty Augusti Ohrasen aikaan vuosisadan vaihteessa. Aitassa oli alunperin leipä-,



liha-, vaate- ja nukkuma-aitat. Tilin 1870-luvulla rakennettu navetta oli alunperin lantanavetta. Vuonna 1937 navettaan tehtiin peruskorjaus ja vuonna 1967 se muutettiin lietelantanavetaksi. Vanha sauna on muutettu vasikkakopiksi.

PIHAPIIRI/MAISEMA..... : Ohraa; Pihapiiri muodostuu asuinrakennuksesta, kiviinavetasta, aitasta, jyvääitasta, liiteristä ja pajarakennuksesta. Pihapiiri sijaitsee kylätien läheisyydessä, rakennusten välistä kulkee tie Tehin kärkeen. Pihapiirin ympärillä on tasaiset pellot, lähetyillä Päijänteen Ohraanlahti.

KULT.HIST.ARVO..... : Ohraa rakennukset on rakennettu 1800-luvulla ja 1900-luvun alussa; Pihapiiri sijaitsee maisemallisesti merkittävällä paikalla viljelysten keskellä, lähellä Päijänteen rantaa; paikallinen historiallinen; paikallinen rakennushistoriallinen; paikallinen maisemallinen

LH.SUOJELUPÄÄTÖS..... :

RAK.TAI ASEMAKAAVA.... :

RAKENNUSSUOJELU..... :

KAAVAMÄÄRÄYKSET..... :

SÄILYMINEN..... : hyvä; Rakennukset ovat käytössä. Asuinrakennukseen päätyyn on hiljattain kunnostettu vanhusten asuinhuoneet ja saunatilat.

AVUSTUKSET..... :

LÄHTEET..... : Lätelä Liisa 4.7. 1989; Suuri maatilakirja V. Hämeen lääni. 1964. Kuopio. 629.

LIITTEET..... : 1. karttaliite, 2. kuvaliite

TÄYTTÄJÄ/PVM..... : Ranta Sirkka-Liisa 19890704; Lahnala Eija-Liisa 19900208.

LISÄTIEDOT..... :



Kuhmoinen  
Ohramaa

no: 251

2143 12 6829/2574

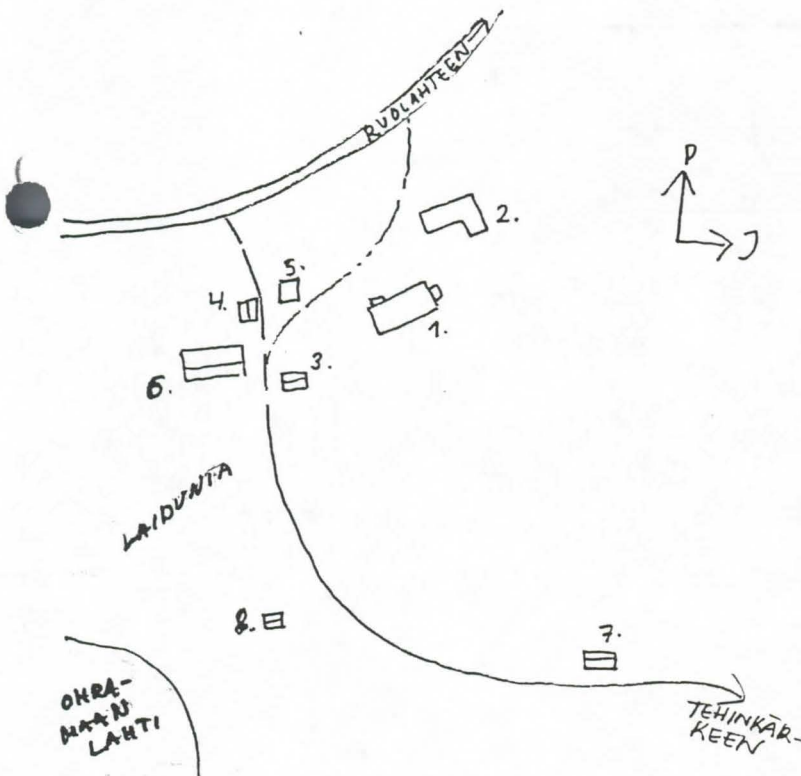
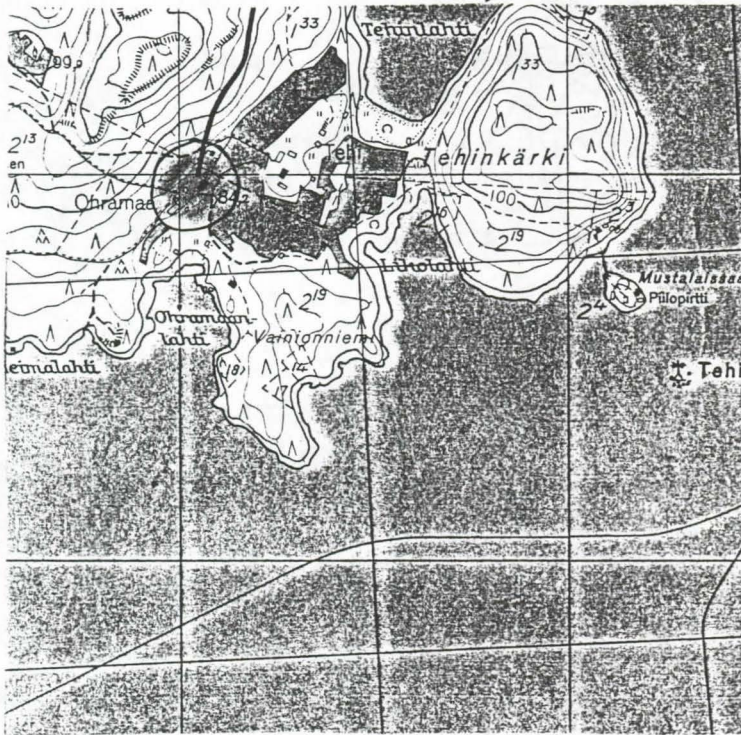

1. asuinrakennus I
2. vinkkeliraitti II
3. ent. sauna, nyky. vasikka suoja
4. siljämakusiini III
5. lüterii IV
6. navetta V
7. lato (naapurin)
8. saja VI

Kuhmoinen  
Ohramaa

no: 251

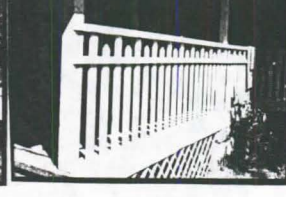

I

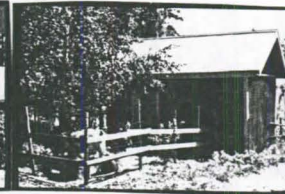

II

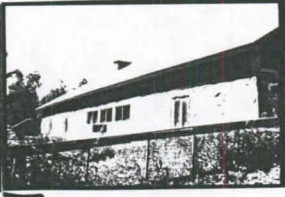
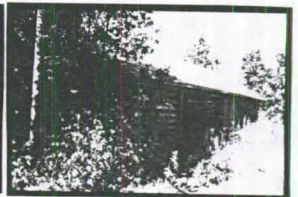
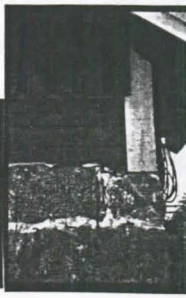

III

IV

V

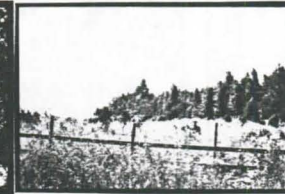

VI



KOHDE..... : TAPANILA; UUSI-TEHI

KUNTA..... : Keski-Suomi; Kuhmoinen  
 KOHDETYYPPI..... : maatila; asuinrakennus I; aitta II; haudelato III; jyvämäkasiini IV; aitta V; navetta VI  
 SIJAINNIPAIKKA..... : Tehi; Kuhmoinen  
 OMISTAJUUS..... : Tapanila Sipi-Heikki; yksityinen  
 OMISTAJAN OSOITE..... : Tapanila Sipi-Heikki, Tehi, 17870 Ruolahti  
 PERUSKARTTA/KOORDIN... : 2144 10 6830/2573  
 KIINTEISTÖTUNNUS..... : Tehi 2:28  
 INV.LOMAKE NRO..... : 252  
 NYKYINEN KÄYTTÖ..... : asuinrakennus I; varasto II; varasto III; varasto IV; varasto V; navetta VI  
 ALKUP. KÄYTTÖ..... : asuinrakennus I; jauhoaitta II; nukkuma-aitta II; vaateaitta II; liha-aitta II; haudelato III; jyvääaitta IV; kalustoliiteri IV; yksinäisaitta V; navetta VI  
 RAKENNUSAIKA..... : 1882-83 I; 1920-1929 II; 1899 III; 1875-1924 IV; 1700-1799 V; 1925 VI  
 SUUNNITTELIJA..... :  
 KORJAUSVUODET..... : 1920-21 I; 1930-34 I; 1945-49 I; 1964 I  
 PERUSTUS..... : harmaakivi I; betoni I; nurkkakivet II; nurkkakivet III; nurkkakivet IV; nurkkakivet V; betoni VI  
 RUNKO..... : hirsi I; hirsi II; lauta II; hirsi III; hirsi IV; lauta IV; hirsi V; tiili VI; lauta VI  
 KATE..... : tiili I; mineriittilevy II; pelti III; tiili IV; tiili V; mineriittilevy VI  
 ULKOVUORAUUS..... : vaaka ponttilauta I; pysty peiterima I; vuoraamaton II; vuoraamaton III; vuoraamaton IV; vuoraamaton V; pystylauta VI  
 ULKOVÄRIT..... : vaaleankeltainen (S) I; vaaleanruskea (L) I; punainen (S) II; valkoinen (L) II; keltainen (O) II; maalaamaton (S) III; vihreä (K) III; maalaamaton (S) IV; maalaamaton (S) V; punainen (S) VI  
 KERROSLUKU..... : 1 I; 1 II; 1 III; 1 IV; 1 V; 1 VI  
 KUNTO..... : hyvä I; hyvä II; huono III; hyvä IV; hyvä V; hyvä VI  
 HUONELUKU..... : 10 I; pirtti; keittiö; puhelinkamari; keskikamari; makuuhuone; sanatilat; yläkerranhuone 2  
 SISÄSEINIEN PINNAT... : hirsi (pirtti) I  
 MUKAVUODET..... : vesijohto I; viemäri I; sähkö I  
 KORJAUKSET/LAAJENNUS.. : uunin paikalle tehty kamari (1920-21) I; rakennusta peruskorjattu (1930-34) I; rakennusta peruskorjattu (1945-49) I; sauna ja pannuhuone rakennettu vanhaan saliin (1964) I  
 RAKENNUSTYYLI..... :  
 IKKUNAMALLIT..... : T-ikkuna, 6-ruutuinen I  
 KATTOMUOTO..... : satula I; satula II; satula III; satula IV; satula V; satula VI  
 KATTO/RÄYSTÄSKORISTEET : frontoni, pulpettikattoinen keskellä edessä ja takana I; ruokakelloteline päädyssä VI  
 KUISTIT/PARVEKKEET... : umpikuisti, kaksiosainen, aumakattoinen, keskellä avoveranta I; umpikuisti, pulpettikattoinen päädyssä I;  
 KORISTEAIHEET/KAIVERR. :  
 KORISTEMAALAUKSET.... :  
 POHJATYYPPI..... :  
 SALVOSTYYPPI..... : lyhyt nurkka II; pitkä nurkka, kuusikulmainen sulkaalvos III; lyhyt nurkka, hakasalvos IV; pitkä nurkka, kuusikulmainen sulkanurkka V  
 AITTATYYPPI..... : riviaitta II; yksinäisaitta, otsallinen V  
 MYLLYTYYPPI..... :  
 UUNITYYPPI..... : uusittu uuni I  
 RAKENNUSHISTORIA..... : Tila on ollut suvulla vuodesta 1698 lähtien. Juho Tapanila muutti v. 1779 talon Päijänteen rannasta ylemmäksi sisämaahan, kun Päijänne tulvi talon pelloille ja pihaan. Vuosina 1882-83 asuinrakennusta on korotettu ja rakennuksen päähän on mahdollisesti tehty lisää huoneita. Pirtin muuri on ollut pirttiin tehdyn huoneen kokoinen, mutta on uusittu v. 1920-21 pienemmäksi. Asuinrakennuksessa on tehty peruskorjauksia 1930-luvun alussa ja 1940-luvun lopussa. Nykyinen puhelinkamari on ollut rakennuksen eteinen. Vanhasta salista on tehty v. 1964 sauna- ja pesutilat, pannuhuone ja osa eteistä. Kuisti on alunperin ollut umpikuisti. Rakennuksen kattoa on muutettu tiilikaton laitton yhteydessä. Pirttiä on uusittu pinnoiltaan v. 1975-76. Seinistä on otettu pahvit



pois. Aittarivi on yhdistetty yhtenäiseksi aitaksi 1920-luvulla. Rakennuksen päässä on ollut tappura-aitta, mikä on pidennetty ja muutettu autotalliksi ehkä jo 1920-luvun lopulla. Pieni yksinäisaitta (rak. V) on peräisin 1700-luvulta ja aitta on ollut mäkitupalaisen aittana, josta se on siirretty pihapiiriin. Makasiini-liiteri-rakennuksessa on hirsinen jyvämakasiiniosa ja lautarakenteinen liiteri, jossa säilytetään auroja ym. hevosvetoisia työvälineitä. Rakennuksen ovat tehneet ehkä Järvisen veljekset vuosisadan vaihteessa. Haudeladossa on haudutettu suurissa saaveissa lehmille revittyjä lehdeksiä ja silppua. Lato on vuodelta 1899. Talon saunarakennus on ollut nykyistä suurempi. Rakennusta on lyhennetty kahteen kertaan. Nykyisin rakennus on traktoritallina. Talon maakellari on mahdollisesti 1700-luvulta. Rakennuksen päällä on ollut rakennus eli nikkarinpirtti (?). Talon navetta on tehty tiilestä ja laudasta. Rakennuksen eteläseinältä on purettu pois v. 1967 lantalasiipi. Talon riihirakennuksessa on rinnakkain kaksi kiukailla varustettua riiheä. Riihien edessä on pahnalato. Riihirakennukseen on tehty kylmäilmakuivuri. Riihirakennuksen lähetyvillä on hirsinen lato.

PIHAPIIRI/MAISEMA..... : Tapanila; Pihassa on lähekkäin asuinrakennus, riviaitta, vanha sauna, navetta ja uudempi paja. Asuinrakennuksen takan on haudelato, jyvämakasiini ja yksinäisaitta. Oman rakennusryhmän asuinrakennuksesta hieman kauemmaksi muodostavat kuivuri, riihi ja hirsinen lato. Pihassa on omenapuita ja kukkaistutuksia. Rakennukset sijaitsevat peltojen keskellä.

KULT.HIST.ARVO..... : Tapanila on 1800-luvulla ja 1900-luvun alussa rakennettujen maatilarakennusten muodostama pihapiiri viljelysten keskellä; paikallinen historiallinen; paikallinen rakennushistoriallinen; paikallinen maisemallinen

LH.SUOJELUPÄÄTÖS..... :

RAK.TAI ASEMAKAAVA.... :

RAKENNUSSUOJELU..... :

KAAVAMÄÄRÄYKSET..... :

SÄILYMINEN..... : hyvä; Rakennukset ovat hyväkuntoisia ja ne ovat käytössä.

AVUSTUKSET..... :

LÄHTEET..... : Tapanila Heikki 5.7. 1989; Suvanto Seppo, Kuhmoisten historia. 1965.

Lahti. 302; Suurin maatilakirja V. Hämeen lääni. 1964. Kuopio., 640.

LIITTEET..... : 1. karttaliite, 2. kuvaliite, 3. kuvaliite

TÄYTTÄJÄ/PVM..... : Ranta Sirkka-Liisa 19890705; Lahnala Eija-Liisa 19900213.

LISÄTIEDOT..... :







Kuhmoinen  
Tapanila  
no: 252



I

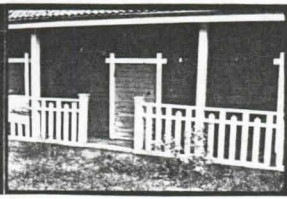
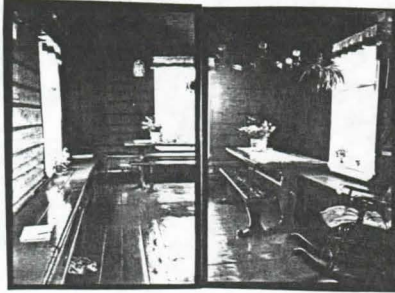
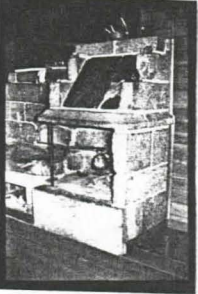
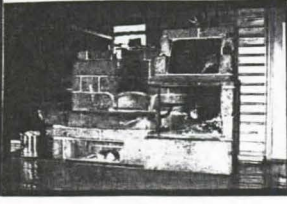

II



VI

VI

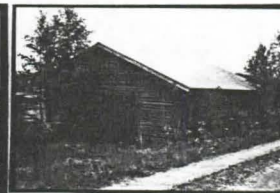
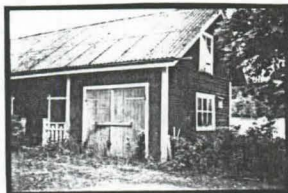

KELLARI

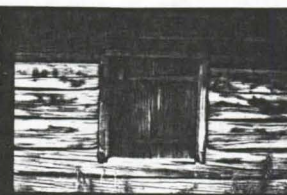

IV

V

KUVAASA



Kuhmoinen  
Tapanila  
no: 252

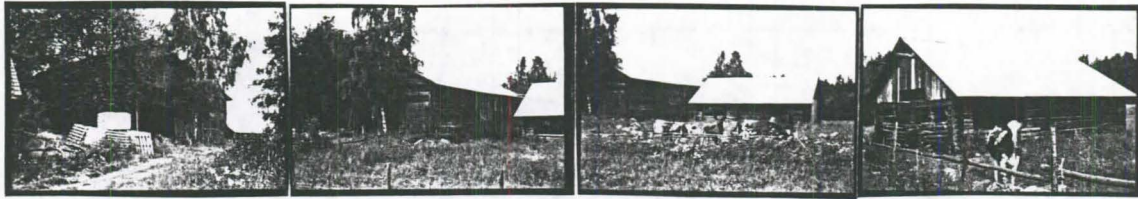

RIIHI

LASTO

KOHDE..... : TEHI

KUNTA..... : Keski-Suomi; Kuhmoinen  
KOHDETYYPPI..... : maatila; asuinrakennus I; kuivuri II; aitta III; aitta IV  
SIJAINNINPAIKKA..... : Tehi; Kuhmoinen  
OMISTAJUUS..... : Tuomilaakso Erkki; ykistyinen  
OMISTAJAN OSOITE..... : Tuomilaakso Erkki, Tehi 17870 Ruolahti  
PERUSKARTTA/KOORDIN... : 2143 12 6829/2574  
KIINTEISTÖTUNNUS..... : Tehi 1:153  
INV.LOMAKE NRO..... : 253  
NYKYINEN KÄYTTÖ..... : asuinrakennus I; varasto II; varasto III; varasto IV  
ALKUP. KÄYTTÖ..... : asuinrakennus I; savusauna II; aitta III, palokalustovarasto IV  
RAKENNUSAIKA..... : 1880-1889 I  
SUUNNITTELIJA..... :  
KORJAUSVUODET..... : 1952 I; 1960-1969 I  
PERUSTUS..... : harmaakivi I; nurkkakivet I; nurkkakivet II; nurkkakivet III; nurkkakiv-  
et IV  
RUNKO..... : hirsi I; hirsi II; lauta II; hirsi III; hirsi IV  
KATE..... : pelti I; pelti II, pelti III; pelti IV  
ULKOVUORAUUS..... : vaaka ponttilauta I; pysty peiterima I; vuoraamaton II; vuoraamaton III;  
päre (osittain) III; vuoraamaton IV  
ULKOVÄRIT..... : vaaleanruskea (S) I; vihreä (L) I; vihreä (I) I; vihreä (K) I; maalaamat-  
on II; maalaamaton III  
KERROSLUKU..... : 1 I; 2 II; 1 III; 1 IV  
KUNTO..... : hyvä I; hyvä II; hyvä III; hyvä IV  
HUONELUKU..... : 7 I; pirtti; keittiö; vierashuone; makuuhuone 4  
SISÄSEINIEN PINNAT.... :  
MUKAVUODET..... : vesijohto I; viemäri I; sähkö I  
KORJAUKSET/LAAJENNUS.. : päädyistä on purettu pois poikkipääty, jossa oli sali (1952) I; peruskorjaus  
(1960-69) I  
RAKENNUSTYYLI..... :  
IKKUNAMALLIT..... : 6-ruutuinen I; standardi I  
KATTOMUOTO..... : satula I; satula II; satula III; satula IV  
KATTO/RÄYSTÄSKORISTEET :  
KUISTIT/PARVEKKEET.... : kaksi umpikuistia, satulakattoiset I  
KORISTEAIHEET/KAIVERR. :  
KORISTEMAALAUKSET..... :  
POHJATYYPPI..... :  
SALVOSTYYPPI..... : lyhyt nurkka, hakasalvos II; pitkä nurkka, sahanurkka III; pitkä nurkka,  
6-kulmainen sulkaalvos IV  
AITTATYYPPI..... : riviaitta III; yksinäisäitta, otsallinen IV  
MYLLYTYYPPI..... :  
UUNITYYPPI..... :  
RAKENNUSHISTORIA..... : Tehi on vanha kantatila, joka on ollut samalla suvulla vuodesta 1860  
lähtien. Nykyinen asuinrakennus on tilan kolmas asuinrakennus. Rakennuksen päästä on purettu pois v.  
1952 poikittainen salin pää, mihin johti järveltä päin ns. papin rappu. Rakennuksen peruskorjauksessa  
1960-luvulla pienennettiin pirtin uunia ja osasta pirttiä rakennettiin kylpyhuone ja WC. Rakennukseen  
laitettiin myös uudet ikkunat muualle paitsi pirttiin. Rakennuksen seinissä on följarit ja päätyjen  
yläosat on vuoritettu pystyllä peiterimalaudoituksella. Rakennuksen pihan puoleinen kulmahuone on  
käyttämättömänä. Kuivurirakennuksen hirsiosa on alunperin ollut hirsirakennus. Kun rakennus on  
muutettu kuivuriksi, on siihen rakennettu laudasta toinen kerros. Rakennus on ollut ns. lokerokuivuri,  
jossa viljat ovat olleet rakennuksen toisessa kerroksessa ja kuivuria on lämmitetty alakerrasta.  
Rakennus ei ole ollut kuivurina enää 30 vuoteen. Yläkerrassa säilytetään viljaa ja alakerrassa puita.  
Riviaitta on neliosainen ja vanha vilja-aitan kohta on takaseinältä vuorattu päreellä. Pieni  
kesäaitta on vanha palokalustovarasto eli ruiskuhuone ja on sijainnut maantien varressa. Nykyisellä  
paikallaan rakennus on ollut noin 100 vuotta. Tilan lautarakenteinen karjarakennus on valmistunut v.  
1955.  
PIHAPIIRI/MAISEMA.... : Tehi; Asuinrakennus, navetta, 1960-luvulla rakennettu liiteri, kuivaaja,  
aittarivi ja pieni kesäaitta sijaitsevat pihapiirissä hajallaan. Pihassa on koivuja, pensaita,  
lehtikuusia ja kuusiaita. Pihapiiri sijaitsee viljelysten keskellä, Päijänteen Tehinlahden ja



Likolahden läheisyydessä.

KULT.HIST.ARVO..... : Tehin asuinrakennus on rakennettu 1880-luvulla, mutta muutettu myöhemmissä korjauksissa. Kohteen muu rakennuskanta on tyypillistä 1800-luvulla ja 1900-luvun alkupuolella valmistunutta mautilojen rakennuskantaa; paikallinen rakennushistoriallinen

LH.SUOJELUPÄÄTÖS..... :

RAK.TAI ASEMAKAAVA.... :

RAKENNUSSUOJELU..... :

KAAVAMÄÄRÄYKSET..... :

SÄILYMINEN..... : hyvä; Rakennukset ovat jalkuvasti käytössä.

AVUSTUKSET..... :

LÄHTEET..... : Tuomilaakso Erkki 4.7. 1989; Suuri maatilakirja.V. Hämeen lääni. 1964.

Kuopio. 640.

LIITTEET..... : 1. karttaliite, 2. kuvaliite

TÄYTTÄJÄ/PVM..... : Ranta Sirkka-Liisa 19890704; Lahnala Eija-Liisa 19900209

LISÄTIEDOT..... :

Kuhmoinen  
Tehi

no: 253

2143 12 6829/2574

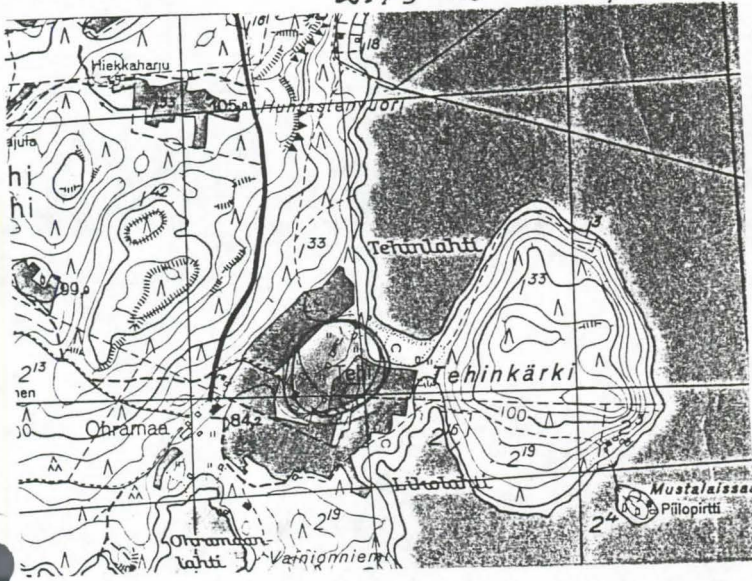

1. asuinrakennus
2. naretti
3. uutei
4. kuivuri
5. aittarivi
6. kesäaitta

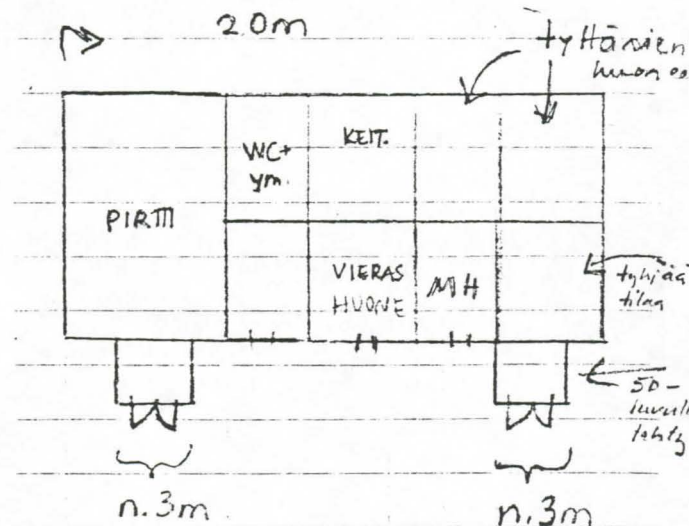
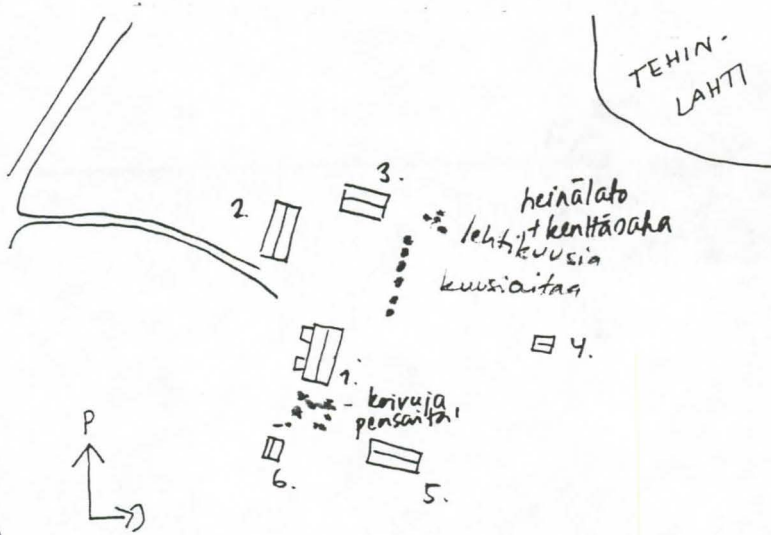



Kuhmoinen  
Tehi

no: 253

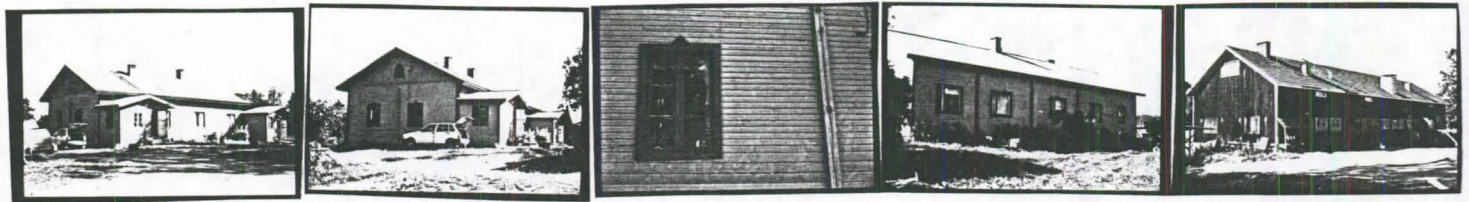

I



II

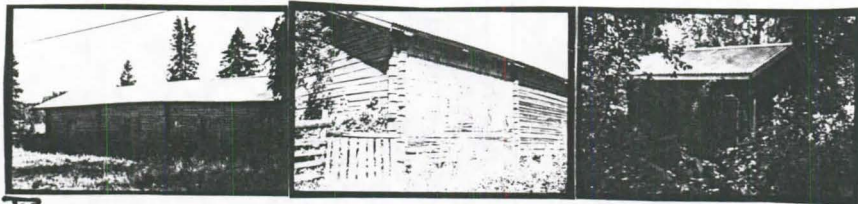

III

IV

KOHDE..... : TUOMELA

KUNTA..... : Keski-Suomi; Kuhmoinen  
KOHDETYYPPI..... : maatila; päärakennus I  
SIJAINNIPAIKKA..... : Tehi; Kuhmoinen  
OMISTAJUUS..... : Kumpulampi Markku; Kumpulampi Sinikka; yksityinen  
OMISTAJAN OSOITE..... : Kumpulampi Markku ja Sinikka, Lahti  
PERUSKARTTA/KOORDIN... : 2144 10 6830/2374  
KIINTEISTÖTUNNUS..... : Tehi 1:9  
INV.LOMAKE NRO..... : 254  
NYKYINEN KÄYTTÖ..... : kesäasunto I  
ALKUP. KÄYTTÖ..... : asuinrakennus I  
RAKENNUSAIKA..... :  
SUUNNITTELIJA..... :  
KORJAUSVUODET..... :  
PERUSTUS..... : betonisokkeli I; irtokivi I  
RUNKO..... : hirsi I  
KATE..... : huopa I  
ULKOVUORAUUS..... : peitepystyrä I  
ULKOVÄRIT..... : punainen (S) I; valkoinen (L) I; vihreä (K) I  
KERROSLUKU..... : 1 I  
KUNTO..... : hyvä  
HUONELUKU..... :  
SISÄSEINIEN PINNAT... :  
MUKAVUODET..... :  
KORJAUKSET/LAAJENNUS.. :  
RAKENNUSTYYLI..... :  
IKKUNAMALLIT..... : 6-ruutuinen I; moniruutuinen I; yksiruutuinen I  
KATTOMUOTO..... : satula I  
KATTO/RÄYSTÄSKORISTEET :  
KUISTIT/PARVEKKEET... : avokuisti, satulakattoinen I  
KORISTEAIHEET/KAIVERR. : kuistin päätykatos alaosaan profiloitu I; kuistin pystyypylvät  
koristeleikattu I; kerroslistassa sahaleikkaus  
KORISTEMAALAUKSET.... :  
POHJATYYPPI..... :  
SALVOSTYYPPI..... :  
AITTATYYPPI..... :  
MYLLYTYYPPI..... :  
UUNITYYPPI..... :  
RAKENNUSHISTORIA..... :  
PIHAPIIRI/MAISEMA.... : Tuomela; pihapiiri, jossa asuinrakennuksen lisäksi turvekattoinen lato,  
leikkimökki ja sauna. Lähistöllä on maatiloja sekä ranta- alue.  
KULT.HIST.ARVO..... : Maisemallisesti merkittävä entinen maatilan pihapiiri, jossa on päärakennus  
koristeellisine yksityiskohtineen sekä turvekattoinen lato, leikkimökki ja sauna; paikallinen  
maisemallinen; paikallinen rakennushistoriallinen  
LH.SUOJELUPÄÄTÖS..... :  
RAK.TAI ASEMAKAAVA... :  
RAKENNUSSUOJELU..... :  
KAAVAMÄÄRÄYKSET..... :  
SÄILYMINEN..... : hyvä; rakennuksista huolehditaan; kesäkäytössä  
AVUSTUKSET..... :  
LÄHTEET..... :  
LIITTEET..... : 1. karttaliite; 2. valokuvaliite  
TÄYTTÄJÄ/PVM..... : Ranta Sirkka-Liisa 19890705  
LISÄTIEDOT..... :



Kuhmoinen  
Tuomela

no: 254

2144 10 6830/2574

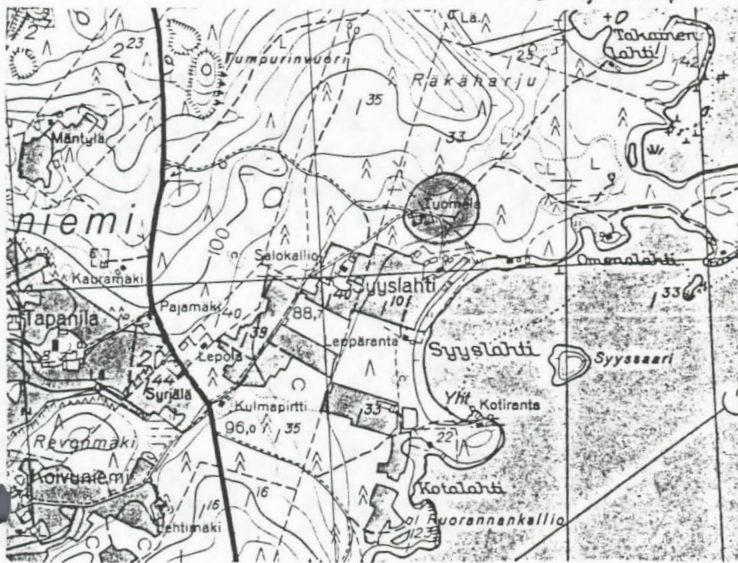

Kuhmoinen  
Tuomela

no: 254





KUHMOISTEN RAKENNUSINVENTOINTI 1989-1990

TEVAJÄRVI

INV.NRO	KOHDE	KULT.ARVO
255.	Kolulan pientilan päärakennus	Paik.
256.	Niemelä-Tervajärven talon pihapiiri	Paik.

KOHDE..... : KOLULA

KUNTA..... : Keski-Suomi; Kuhmoinen  
KOHDETYYPPI..... : maatila; asuinrakennus I  
SIJAINNIPAIKKA..... : Tevajärvi; Kuhmoinen  
OMISTAJUUS..... : Narikka Eino; yksityinen  
OMISTAJAN OSOITE..... : Narikka Eino, 17800 Kuhmoinen  
PERUSKARTTA/KOORDIN... : 2143 06 6828/2558  
KIINTEISTÖTUNNUS..... : Tapiala 11:68  
INV.LOMAKE NRO..... : 255  
NYKYINEN KÄYTTÖ..... : kesäasunto I  
ALKUP. KÄYTTÖ..... : asuinrakennus I  
RAKENNUSAIKA..... : 1800-1899 I  
SUUNNITTELIJA..... :  
KORJAUSVUODET..... :  
PERUSTUS..... : luonnonkivi I; laasti I  
RUNKO..... : hirsi I  
KATE..... : huopa I  
ULKOVUORAUUS..... : pysty peiterima (osittain) I  
ULKOVÄRIT..... : maalaamaton I  
KERROSLUKU..... : 1  
KUNTO..... : kohtalainen I  
HUONELUKU..... : 3; eteinen; kamari; pirtti  
SISÄSEINIEN PINNAT.... :  
MUKAVUUDET..... :  
KORJAUKSET/LAAJENNUS.. :  
RAKENNUSTYYLI..... :  
IKKUNAMALLIT..... : 6-ruutuinen I  
KATTOMUOTO..... : satula I  
KATTO/RÄYSTÄSKORISTEET :  
KUISTIT/PARVEKKEET.... :  
KORISTEAIHEET/KAIVERR. :  
KORISTEMAALAUKSET..... :  
POHJATYYPPI..... : eteiskamaritupa  
SALVOSTYYPPI..... : pitkä sahanurkka I  
AITTATYYPPI..... :  
MYLLYTYYPPI..... :  
UUNITYYPPI..... :  
RAKENNUSHISTORIA..... : Kolulan asuinrakennuksen on rakentanut 1800-luvulla Kolulan pappa. Tila oli välillä Kuhmoisten kunnan omistuksessa. Nykyisen omistajan suvulle tila on myyty noin 60 vuotta sitten. Rakennus on ollut 1970-luvun alkupuolelta lähtien kesäasuntona. Asuinrakennus on ulkoa osittain vuorattu eteiskamarituparakennus.  
PIHAPIIRI/MAISEMA..... : Kolula; Pihapiirissä on asuinrakennuksen lisäksi uusi lautarakenteinen saunarakennus ja tien toisella puolella navetta.  
KULT.HIST.ARVO..... : Kolulan asuinrakennus on alkuperäisessä asussaan säilynyt eteiskamarituparakennus; paikallinen rakennushistoriallinen  
LH.SUOJELUPÄÄTÖS..... :  
RAK.TAI ASEMAKAAVA.... :  
RAKENNUSSUOJELU..... :  
KAAVAMÄÄRÄYKSET..... :  
SÄILYMINEN..... : hyvä; Rakennus on kesäasuntona.  
AVUSTUKSET..... :  
LÄHTEET..... : Eino Narikan sisar 7.7. 1989  
LIITTEET..... : 1. karttaliite, 2. kuvaliite  
TÄYTTÄJÄ/PVM..... : Ranta Sirkka-Liisa 19890707; Lahnala Eija-Liisa 19900214.  
LISÄTIEDOT..... :



Kuhmoinen  
Kolula

no: 255

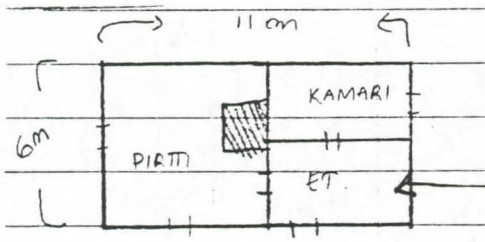

etäisessä portaat  
avoin.

Kuhmoinen  
Kolula

no: 255



I



KOHDE..... : NIEMELÄ-TEVAJÄRVI

KUNTA..... : Keski-Suomi; Kuhmoinen  
 KOHDETYYPPI..... : maatila; asuinrakennus I; navetta II; vilja-aitta III  
 SIJAINTPAIKKA..... : Tevajärvi; Kuhmoinen  
 OMISTAJUUS..... : Heikki Koskisen perikunta; ykistyinen perikunta  
 OMISTAJAN OSOITE..... : Heikki Koskisen perikunta, Helga Koskinen, 17800 Kuhmoinen  
 PERUSKARTTA/KOORDIN... : 2143 06 6828/2558  
 KIINTEISTÖTUNNUS..... : Tapiala 11:73  
 INV.LOMAKE NRO..... : 256  
 NYKYINEN KÄYTTÖ..... : kesäasunto I; tyhjillään II; varasto III  
 ALKUP. KÄYTTÖ..... : asuinrakennus I; navetta II; vilja-aitta III  
 RAKENNUSSAJA..... : 1850-1899 I  
 SUUNNITTELIJA..... :  
 KORJAUSVUODET..... :  
 PERUSTUS..... : nurkkakivet I; luonnonkivet I; luonnonkivet II; laasti II; nurkkakivet III  
 RUNKO..... : hirsi I; luonnonkivet ja laasti II; hirsi II; hirsi III  
 KATE..... : pelti I; pelti II; pelti III  
 ULKOVUORAUUS..... : pysty peiterima I; vuoraamaton II; vuoraamaton III  
 ULKOVÄRIT..... : punainen (S) I; valkoinen (L) I; valkoinen (I) I; punainen (S) II; vihreä (K) II; punainen (S) III; valkoinen (L) III; vihreä (K) III  
 KERROSLUKU..... : 1 I; 1 II; 1 III  
 KUNTO..... : hyvä I; hyvä II; hyvä III  
 HUONELUKU..... : 7 I; pirtti; eteinen; keittiö; sali; huone 3  
 SISÄSEINIEN PINNAT... : pahvi (pirtti) I  
 MUKAVUUDET..... :  
 KORJAUKSET/LAAJENNUS.. :  
 RAKENNUSTYYLI..... :  
 IKKUNAMALLIT..... : 6-ruutuinen I  
 KATTOMUOTO..... : satula I; satula II; satula III  
 KATTO/RÄYSTÄSKORISTEET :  
 KUISTIT/PARVEKKEET... : umpikuisti, satulakattoinen keskellä edessä I  
 KORISTEAIHEET/KAIVERR. :  
 KORISTEMAALAUKSET..... :  
 POHJATYYPPI..... :  
 SALVOSTYYPPI..... : pitkä nurkka I; lyhyt nurkka II; pitkä sahanurkka III  
 AITTATYYPPI..... : yksinäisaitta III  
 MYLLYTYYPPI..... :  
 UUNITYYPPI..... : takkauuni I  
 RAKENNUSHISTORIA..... : Niemelä-Tevejärven talo syntyi, kun Niemelän talon isännän veli perusti torpan 1780-luvulla Tevejärven lähetyville toisena asumuksena Tevejärven ympäristössä. Niemelä-Tevejärvestä tuli itsenäinen tila v. 1790. Tilaa on omistanut vuodesta 1954 Heikki Koskinen perheineen. Tilan rakennukset ovat 1800-luvun jälkipuolelta. Asuinrakennuksessa on tehty Koskisten aikaan pintaremontteja ja rakennus on myös maalattu. Rakennuksen salvosten päät on peitetty valkoisilla laudoilla. Keskellä rakennusta on satulakattoinen kuisti. Rakennuksessa on läpikuljettava eteinen ja rakennuksen takaseinällä on peilipintainen ulko-ovi. Rakennus on ollut 1970-luvulta lähtien kesäasuntona. Tilan navetta on tehty liuskeisista luonnonkivistä.  
 PIHAPIIRI/MAISEMA..... : Niemelä-Tevejärvi; Pihapiiri on muodostunut asuinrakennuksesta, luonnonkivinavetasta, vanhasta tallista, vilja-aitasta, saunasta ja liiteri-aitta -rakennuksesta. Rakennukset sijaitsevat peltojen laidassa, metsän reunassa.  
 KULT.HIST.ARVO..... : Niemelä-Tevejärvi on 1700-luvulla perustettu torppa. Tilalla on 1800-luvulla rakennettu, hyvin alkuperäisessä asussaan säilynyt asuinrakennus, jossa on mm. vanhaa asuinrakennusmallia noudattaen läpikuljettava eteinen, ja liuskemaisista luonnonkivistä tehty navetta; paikallinen historiallinen; paikallinen rakennushistoriallinen  
 LH.SUOJELUPÄÄTÖS..... :  
 RAK.TAI ASEMAKAAVA..... :  
 RAKENNUSSUOJELU..... :  
 KAAVAMÄÄRÄYKSET..... :  
 SÄILYMINEN..... : hyvä; Rakennukset ovat hyväkuntoisia ja kohdetta käytetään kesäasuntona.

AVUSTUKSET..... :  
LÄHTEET..... : Koskinen Helga 7.7. 1989; Suvanto Seppo, Kuhmoisten historia. 1965. Lahti.  
179; Suomen pienviljelijät II. Hämeen lääni. 1967. Turku., 442  
LIITTEET..... : 1. karttaliite, 2. kuvaliite  
TÄYTTÄJÄ/PVM..... : Ranta Sirkka-Liisa 19890707; Lahnala Eija-Liisa 19900214.  
LISÄTIEDOT..... :



Kuhmoinen  
Niemelä-Tervajärvi

no: 256

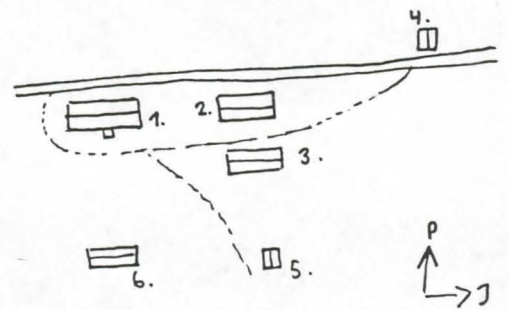
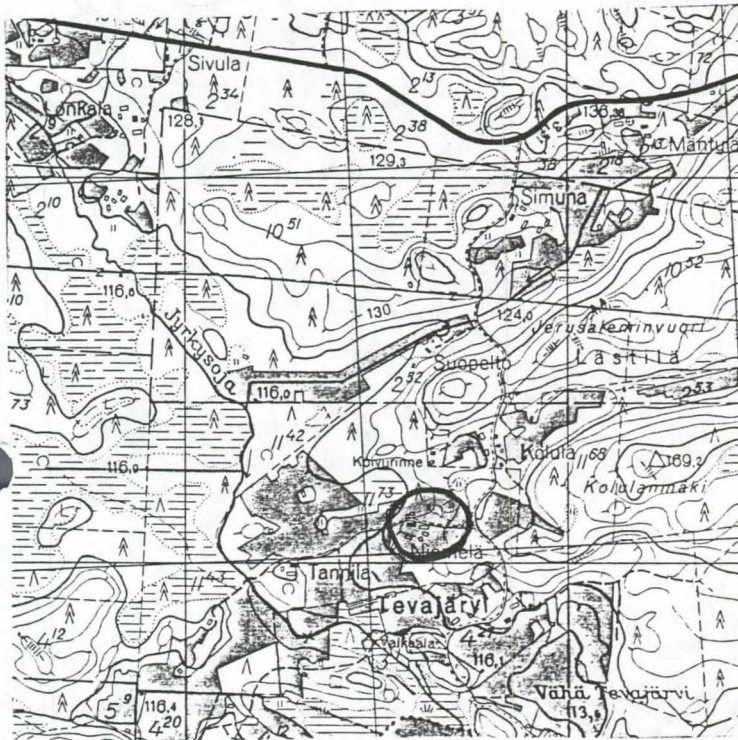

1. asuinrakennus I

2. navetta II

3. talli

4. vilja-aitta III

5. sauna

6. länteri + aittarakennus

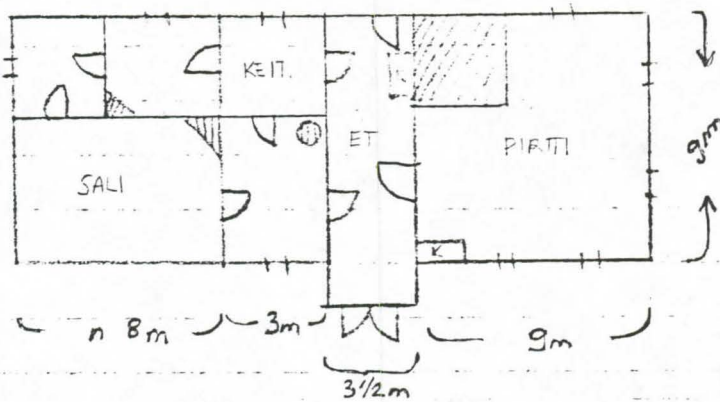

Kuhmoinen  
Niemelä-Tervajärvi

no: 256

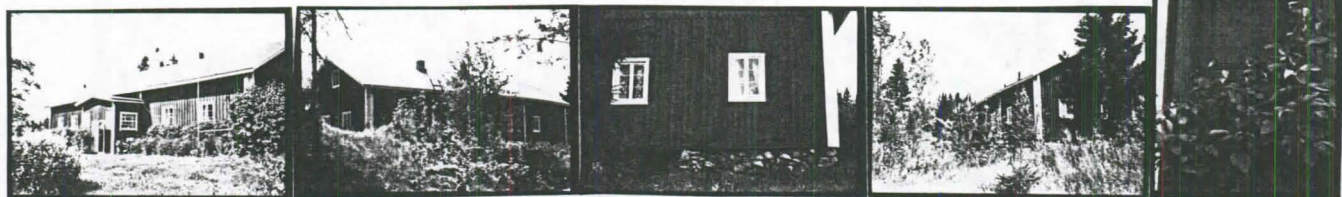

I



II



III



KUHMOISTEN RAKENNUSINVENTOINTI 1989-1990

UOTILANSAARI

INV.NRO	KOHDE	KULT.ARVO
257.	Lavioslahden pientilan pihapiiri	Paik.
258.	Uotilan talon pihapiiri	Paik.
259.	Varrasniemen eli Varraksen huvila	Paik.

KOHDE..... : LAVIOSLAHTI

KUNTA..... : Keski-Suomi; Kuhmoinen  
 KOHDETYYPPI..... : maatila; asuinrakennus I; sauna II; varasto III; lato IV  
 SIJAINNIPAIKKA..... : Uotilansaari; Kuhmoinen  
 OMISTAJUUS..... : Peltonen Juhani; yksityinen  
 OMISTAJAN OSOITE..... : Peltonen Juhani, 17800 Kuhmoinen  
 PERUSKARTTA/KOORDIN... : 21434 09 6825/565  
 KIINTEISTÖTUNNUS..... : Lästilä 5:54  
 INV.LOMAKE NRO..... : 257  
 NYKYINEN KÄYTTÖ..... : kesäasunto I; sauna II; varasto III; varasto IV  
 ALKUP. KÄYTTÖ..... : asuinrakennus I; sauna II; varasto III; lato IV  
 RAKENNUSAIKA..... : 1920-1929 I  
 SUUNNITTELIJA..... :  
 KORJAUSVUODET..... :  
 PERUSTUS..... : nurkkakivet I; nurkkakivet II; nurkkakivet III; luonnonkivet III;  
 nurkkakivet IV  
 RUNKO..... : lauta I; hirsi II; hirsi III; lauta III; hirsi IV  
 KATE..... : tiili I; päre II; pelti III; päre IV  
 ULKOVUORAUUS..... : pysty peiterima I; vuoraamaton II; vuoraamaton IV  
 ULKOVÄRIT..... : punainen (S) I; valkoinen (L) I; valkoinen (I) I; punainen (S) II;  
 vlakoinen (L) II; valkoinen (I) II; punainen (S) III; valkoinen (L) III; maalaamaton IV  
 KERROSLUKU..... : 1 I; 1 II; 1 III; 1 IV  
 KUNTO..... : hyvä I; hyvä II; hyvä III; hyvä IV  
 HUONELUKU..... :  
 SISÄSEINIEN PINNAT... :  
 MUKAVUUDET..... :  
 KORJAUKSET/LAAJENNUS.. : ikkunat uusittu (1980-1989) I  
 RAKENNUSTYYLI..... :  
 IKKUNAMALLIT..... : 4-ruutuinen I  
 KATTOMUOTO..... : satula I; satula II; satula III; satula IV  
 KATTO/RÄYSTÄSKORISTEET :  
 KUISTIT/PARVEKKEET... : avokuisti, pulpettikattoinen I  
 KORISTEAIHEET/KAIVERR. : sahaleikkauskoristeinen räystäslista avokuistissa I  
 KORISTEMAALAUKSET..... :  
 POHJATYYPPI..... : eteiskamaritupa ? I  
 SALVOSTYYPPI..... : pitkä nurkka II; pitkä nurkka, koirankaula IV  
 AITTATYYPPI..... :  
 MYLLYTYYPPI..... :  
 UUNITYYPPI..... :  
 RAKENNUSHISTORIA..... : Uotilansaaren Lavioslahdessa oli alunperin Hinskalan talolla kolme torppaa.  
 Näistä torpista on enää Lavioslahti jäljellä. Torpan asuinrakennus on rakennettu laudasta mahdollise-  
 sti vasta 1920-luvulla. Savusauna on vanhempi ja se on siirretty 1920-luvulla noin 150 m päässä  
 sijainneesta Riston torpasta Lavioslahteen. Rakennus oli alunperin Riston torpasta jyvääittana.  
 Lavioslahdessa on viimeksi asunut vakituisesti Eetu Vilen v. 1948. Hän kävi sahalla työssä, mutta  
 piti samalla Lavioslahdessa lehmä ja viljeli peltoja. Lavioslahden pellot on nykyisin istutettu  
 metsälle. Talossa asui J.Peltosen tietojen mukaan sota-aikana siirtolaisia. Nykyisin rakennus on  
 kesäasuntona.  
 PIHAPIIRI/MAISEMA.... : Lavioslahti; Pihapiiri muodostuu asuinrakennuksesta, savusaunasta,  
 varastorakennuksesta ja hirsisesta ladosta. Rakennukset sijaitsevat lähekkäin Uotilansaarella  
 Päijänteen rannalla. Rakennusten ympärillä on isoja koivuja. Pellot on istutettu metsälle.  
 KULT.HIST.ARVO..... : Lavioslahti on 1900-luvun alussa rakennettu torppa, kohde on viimeinen  
 Uotilansaaren Lavioslahteen rakennetuista Hinskalan talon kolmesta torpasta ja historiallisesti myös  
 viimeksi rakennettu torppa (rakennettu 1920-luvulla). Rakennukset ovat säilyneet alkuperäisessä  
 ulkoasussaan; paikallinen historiallinen; paikallinen rakennushistoriallinen  
 LH.SUOJELUPÄÄTÖS..... :  
 RAK.TAI ASEMAKAAVA.... :  
 RAKENNUSSUOJELU..... :  
 KAAVAMÄÄRÄYKSET..... :  
 SÄILYMINEN..... : hyvä; asuinrakennusta on korjattu viimeksi 1980-luvulla.



AVUSTUKSET..... :  
LÄHTEET..... : Peltonen, J. 14.9. 1989  
LIITTEET..... : 1. karttaliite, 2. kuvaliite  
TÄYTTÄJÄ/PVM..... : Ranta Sirkka-Liisa 19890905; Lahnala Eija-Liisa 19900524  
LISÄTIEDOT..... :

Kuhmoinen  
Lavioslahti

no: 257

2143 09 6825/565

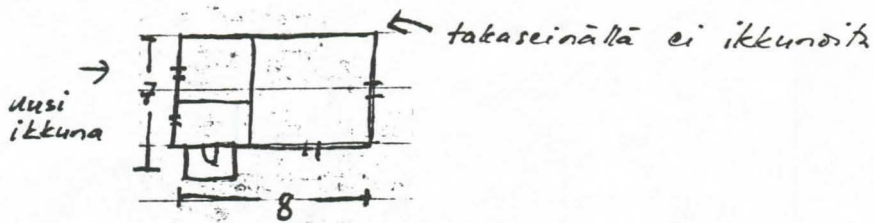
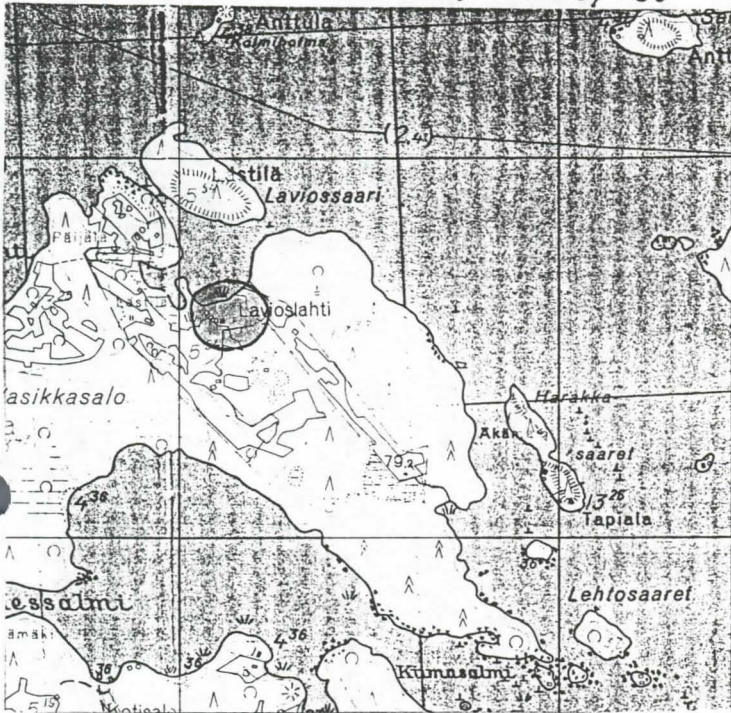



Kuhmoinen  
Lavioslahti

no: 257



I



II



III



IV

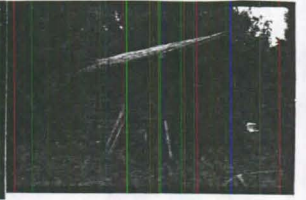

KOHDE..... : UOTILA

KUNTA..... : Keski-Suomi; Kuhmoinen  
 INV.LOMAKE NRO..... : 258  
 KOHDETYYPPI..... : maatalo; asuinrakennus I; asuinrakennus II; aitta III; aitta IV; liiteri V; riihi VI; jyvääitta VII; sauna VIII; lato IX  
 SIJAINTPAIKKA..... : Uotilansaari; Kuhmoinen  
 OMISTAJUUS..... : Uotila Eino; Lehmussaari Pekka; yksityinen  
 OMISTAJAN OSOITE..... : Uotila Eino; Lehmussaari Pekka  
 PERUSKARTTA/KOORDIN... : 2143 09 6826/563  
 KIINTEISTÖTUNNUS..... : Uotila 13:49; Mustaniemi 13:44  
 NYKYINEN KÄYTTÖ..... : tyhjillään I; tyhjillään II; varasto II; varasto III; varasto IV; varasto V; varasto VI; varasto VII; sauna VIII; varasto IX  
 ALKUP. KÄYTTÖ..... : asuinrakennus I; asuinrakennus II; aitta III; aitta IV; liiteri V; riihi VI; jyvääitta VII; aitta VIII; lato IX  
 RAKENNUSAIKA..... : 1875-1899 I; 1875-1899 II  
 PERUSTUS..... : luonnonkivi I; laasti I; luonnonkivi II; laasti II; nurkkakivet III; nurkkakivet IV; nurkkakivet V; betonipilarti VI; nurkkakivet VII; betoni VIII; nurkkakivet IX  
 RUNKO..... : hirsi I; hirsi II; hirsi III; hirsi IV; lauta V; hirsi VI; lauta VI; hirsi VII; hirsi VIII; hirsi IX  
 KATE..... : pelti I; huopa II; pelti III; päre IV; päre V; pelti VI; päre VII; huopa VII; päre VIII; pelti IX  
 ULKÖVUOROUS..... : vuoraamaton I; vuoraamaton II; vuoraamaton III; vuoraamaton IV vuoraamaton VI; vuoraamaton VII; vuoraamaton VIII; vuoraamaton IX  
 ULKOVÄRIT..... : punainen (S) I; valkoinen (L) I; valkoinen (I) I; punainen (S) II; valkoinen (L) II; valkoinen (I) II; maalaamaton IV; maalaamaton V; maalaamaton VI; maalaamaton VII; maalaamaton VIII; maalaamaton IX  
 KERROSLUKU..... : 1 I; 1 II; 1 III; 1 IV; 1 V; 1 VI; 1 VII; 1 VIII; 1 IX  
 KUNTO..... : kohtalainen I; kohtalainen II; hyvä III; huono IV; kohtalainen V; hyvä VI; hyvä VII; hyvä VIII; hyvä IX  
 HUONELUKU..... : 5 I; eteinen; keittiö; pirtti; kamari 2; 6 II; keittiö; eteinen; kamari 4  
 SISÄSEINIEN PINNAT.... : tummat tapetit (kamari)I  
 IKKUNAMALLIT..... : 6-ruutuinen I; 6-ruutuinen II  
 KATTOMUOTO..... : satula I; satula II; satula III; satula IV; satula V; satula VI; satula VII; satula VIII; satula IX  
 KATTO/RÄYSTÄSKORISTEET :  
 KUISTIT/PARVEKKEET.... : avokuisti, kuusikulmainen edessä keskellä I; umpikuisti, satulakattoinen edessä keskellä II  
 KORISTEAIHEET/KAIVERR. : sahaleikkauskoristeet kuistin pylväiden päissä I; kolmiomainen, suippokaarinen ikkunan ylälata, jossa kaiverruskoristelua (?), päädyn ullakkoikkunassa II  
 POHJÄTYYPPI..... : paritupatyypinen I; karoliininen pohja II  
 SALVOSTYYPPI..... : lyhyt nurkka I; lyhyt nurkka II; pitkä nurkka III; pitkä nurkka, kuusikulmainen sulkasalvos IV; lyhyt nurkka VI; pitkä nurkka, kuusikulmainen sulkasalvos VII; pitkä nurkka, kuusikulmainen sulkasalvos VIII; pitkä nurkka, koirankaulasalvos IX  
 ÄITTYYPPI..... : yksinäisaitta I; yksinäisaitta II; yksinäisaitta, otsallinen VII; riviaitta VIII  
 RAKENNUSHISTORIA..... : Uotilan suku on tullut Uotilan saareen muistitiedon mukaan 1800-luvun lopulla Kuhmoisten kirkonkylästä. Asuinrakennuksen kamarin seinältä on löytynyt täytteenä olleita kirjeitä 1700-luvulta. Asuinrakennuksista ylempi (ylätalo) on ollut kauppias Joel Uotilan asuinrakennus. Tilan on ostanut Pekka Lehmussaarelta (Mustaniemen tila) Eino Uotilan tytär. Nykyisin koko Uotilan tilan alue on Eino Uotilan omistuksessa. Alatalossa on asuttu 1960-luvun alkuun asti; ylätalossa asui viimeksi vuokralaisia 1940-1950-luvun vaihteeseen asti. 1960-luvun alusta lähtien talot ovat olleet vain kesäkäytössä. Pihasta on purettu navetta, yhteinen sauna, riihi sekä sen lähellä olleita olki- ja heinälatoja. Asuinrakennusten maalaus on haalistunut. Ylätalossa on kuusikulmainen luonnonkiviperustukselle tehty, lautarakenteinen kuisti. Kuistia on alaosastaan uusittu, mutta se on paikoin huonokuntoinen. Rakennuksen ulko-ovena on pariovi, jonka päällä on ristikkoruutuinen ikkuna. Pirtistä muurin vierestä on ovi rakennuksen takapuolelle. Molemmissa asuinrakennuksissa on päätyjen yläosassa pystylaudoitusta, jossa reunassa on sahalaita. Alatalon kuistissa on ulko-ovena pellipintaiset pariovet, oven päällä pieniruutuinen ristikkoikkuna ja kuistin sivuilla pieniruutuiset ikkunat. Aitassa IV ovi on sivuseinällä. Aitan kate on uusittu v. 1989 jälkeen. Yksinäisriihen sivulla ja päädyssä on lautarakenteista puimalatilaa. Sauna on tehty 1970-luvulla kaksiosaisesta riviaitasta, josta samaan aikaan tehtiin myös pieni aitta.  
 PIHAPIIRI/MAISEMA.... : Uotila; Pihapiiri muodostuu kahdesta asuinrakennuksesta, kolmesta pienestä



aittarakennuksesta, ladosta, riihestä, liiteristä sekä saunaksi muutetusta aittarakennuksesta. Asuinrakennukset sijaitsevat toisiinsa nähden kulmittain. Lato ja sauna ovat Päijänteen Torvelahden rannassa, muut rakennukset ovat pihapiirissä hajanaisesti. Rakennuksia ympäröivät pellot on istutettu metsälle. Pihamaa on heinittynyt ja rakennusten ympärillä on runsaasti isoja puita. Pihassa on erotettavissa puretun rakennuksen betoniperustus, alatalon päädyistä rantaan päin on kiviaita. Asuinrakennusten luota johtaa rantaa ruohottunut tie. Pihapiiri sijaitsee mäellä Uotilansaaren pohjoisosassa.

KULT.HIST.ARVO..... : Uotila on erittäin hyvin säilynyt, monirakennuksinen 1800-luvun pihapiiri, missä rakennukset sijaitsevat hajanaisesti ryhmittyneenä saarella mäen päällä ja muodostavat näin yhtenäisen maisemakokonaisuuden; maakunnallinen rakennushistoriallinen; maakunnallinen maisemallinen.

SÄILYMINEN..... : kohtalainen; Eino Uotila aikoo korjata omistamia rakennuksia; osassa rakennuksista on selvää välitöntä korjaustarvetta perustuksissa, seinissä, piipuissa ja kattoissa; rivialta tahdottaisiin palauttaa pihapiiriin, hirret ovat säilyneet

AVUSTUKSET..... : Museoviraston entistämisyavustus 12 000 mk Eino Uotilan omistamien rakennusten perustusten ja vesikatteen kunnostamiseen 1990

LÄHTEET..... : Jokinen Paavo 8.8. 1989; Romu Anna-Liisa 8.9. 1989; Uotila 1994 (puhelinkeskustelu)

LIITTEET..... : 1. karttaliite, 2. kuvaliite

TÄYTTÄJÄ/PVM..... : Ranta Sirkka-Liisa 19890808; Lahnala Eija-Liisa 199004060; Andersson Päivi 19941124

Kuhmoinen  
Uotila

no: 258

2143 09 6826/563

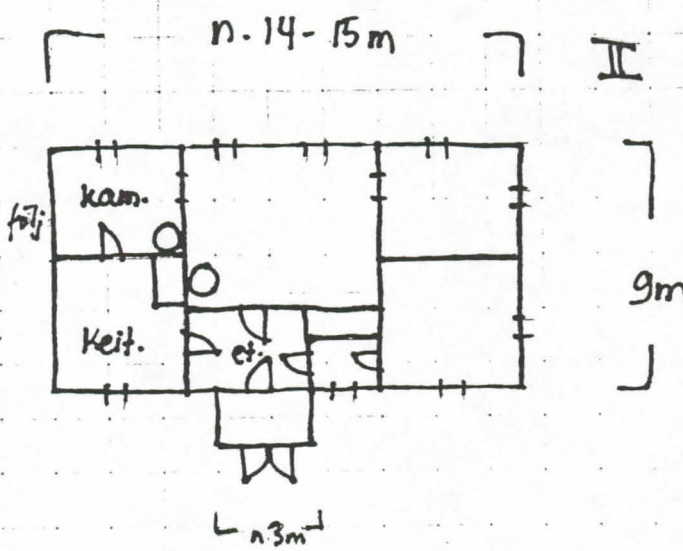
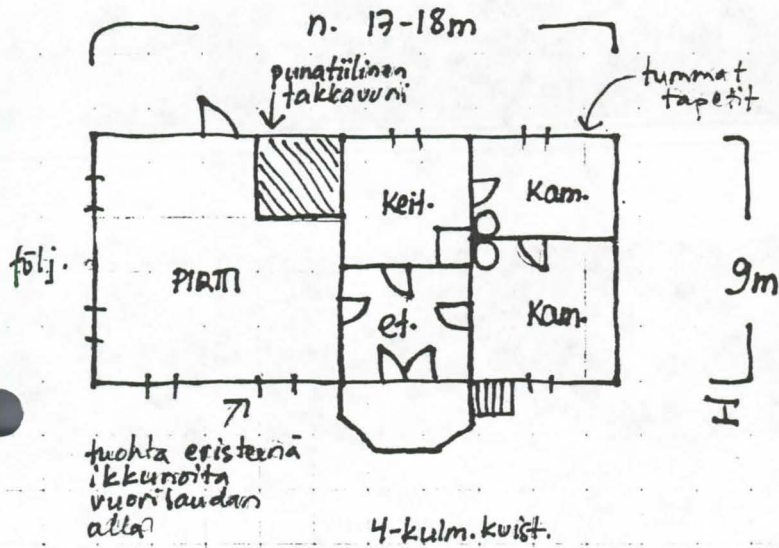
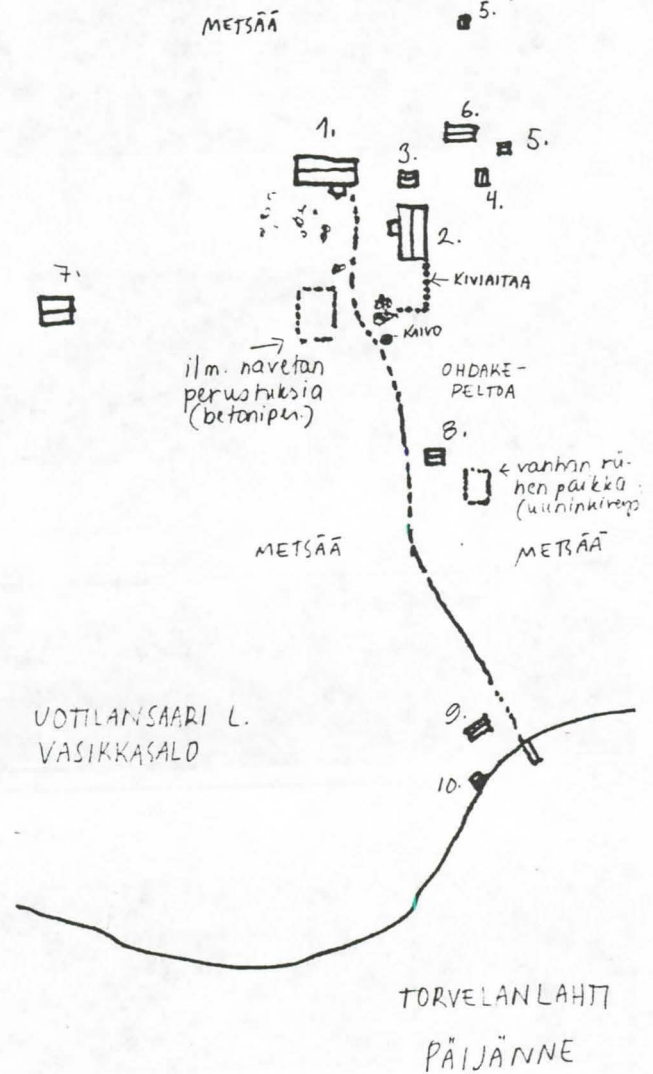

1. Ylätalo, kauppias Uotilan kolo
2. Alatalo, Eino Uotilan kolo II
3. aitta III
4. aitta IV
5. punseet
6. liiteri I
7. riipi, puimala VI
8. jyväaitta VIII
9. rantasauna VIII
10. varastolato IX



Kuhmoinen  
Uotila

no: 258

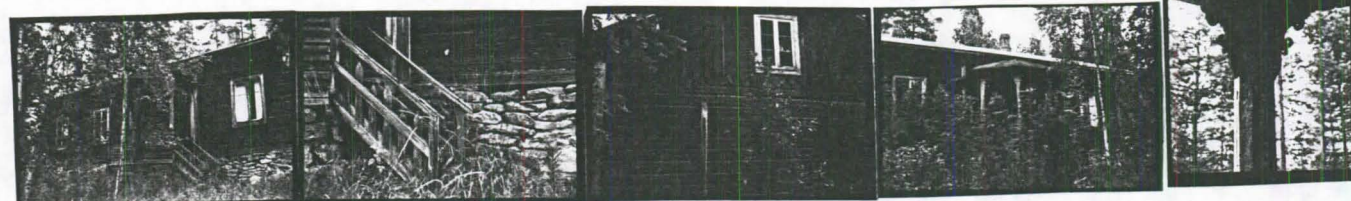

I

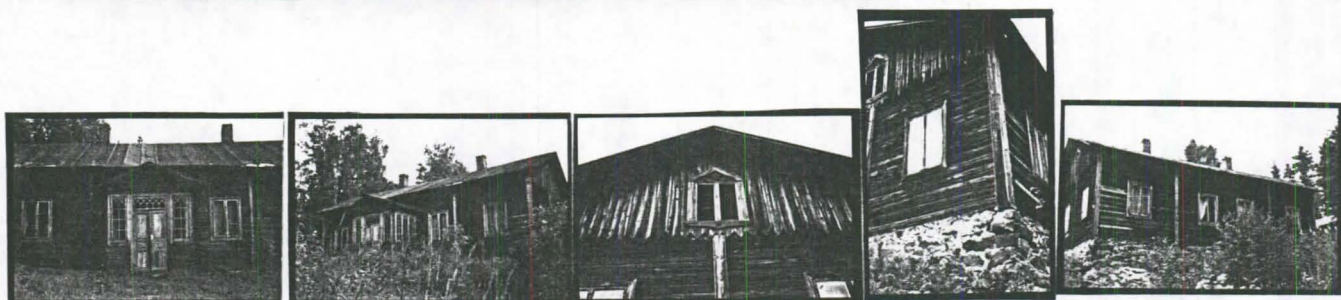

II

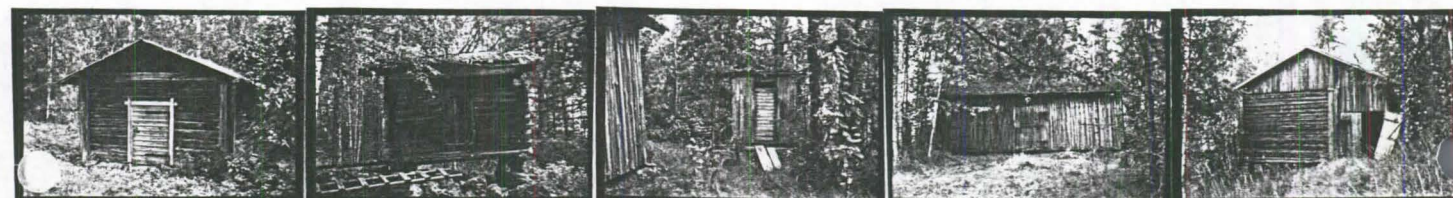

III

IV

V

VI



VII

VIII

IX



KOHDE..... : VARRASNIEMI

KUNTA..... : Keski-Suomi; Kuhmoinen  
KOHDETYYPPI..... : huvila; huvilarakennus I; aitta II; sauna III  
SIJAINNINPAIKKA..... : Uotilansaari; Kuhmoinen  
OMISTAJUUS..... : Peltonen, J.; yksityinen  
OMISTAJAN OSOITE..... : Peltonen, J., 17800 Kuhmoinen  
PERUSKARTTA/KOORDIN... : 2143 09 6826/564  
KIINTEISTÖTUNNUS..... : Tapiala  
INV.LOMAKE NRO..... : 259  
NYKYINEN KÄYTTÖ..... : kesäasunto I; aitta II; sauna III  
ALKUP. KÄYTTÖ..... : kesäasunto I; aitta II, sauna III  
RAKENNUSAIKA..... : 1925-1834 I  
SUUNNITTELIJA..... :  
KORJAUSVUODET..... :  
PERUSTUS..... : nurkkakivet I; nurkkakivet II; betoni III  
RUNKO..... : hirsi I; hirsi II; lauta III  
KATE..... : huopa I; huopa II; huopa III  
ULKOVUORAUUS..... : vuoraamaton I; vuoraamaton II  
ULKOVÄRIT..... : punainen (S) I; valkoinen (L) I; valkoinen (I) I; punainen (S) II; musta (O) II; valkoinen (S) III  
KERROSLUKU..... : 1 I; 1 II; 1 III  
KUNTO..... : hyvä I; hyvä II; hyvä III  
HUONELUKU..... : 1 I  
SISÄSEINIEN PINNAT.... :  
MUKAVUODET..... :  
KORJAUKSET/LAAJENNUS.. :  
RAKENNUSTYYLI..... :  
IKKUNAMALLIT..... : 6-ruutuinen I  
KATTOMUOTO..... : aumakatto I; satula II; satula III  
KATTO/RÄYSTÄSKORISTEET :  
KUISTIT/PARVEKKEET... : umpikuisti I  
KORISTEAIHEET/KAIVERR. :  
KORISTEMAALAUKSET..... :  
POHJATYYPPI..... : yksihuoneinen pohja  
SALVOSTYYPPI..... : pitkä nurkka I; pitkä nurkka, kuusikulmainen sulkanurkka II  
AITTATYYPPI..... : yksinäisaitta II  
MYLLYTYYPPI..... :  
UUNITYYPPI..... :  
RAKENNUSHISTORIA..... : Otto Edvard Andersson, joka oli Kuhmoisten apteekkarina v. 1920-34, rakensi 1920-1930-luvun vaihteessa mökin Varvasniemeen. Ake Rantasen mukaan mökki on rakennettu v. 1932. Yksinäisaitta on siirretty tontille Kylmältä . Anderssonilta Varvasniemen mökki siirtyi opettaja Virkkalalle ja häneltä noin vuonna 1951 Peltoselle. Mökin kuisti on lasikuisti ja rakennuksen ikkunoissa on luukut. Yksinäisaitassa on matala ulkoneva rinta ja sivulla ikkuna.  
PIHAPIIRI/MAISEMA.... : Varvasniemi; Tontilla on yksihuoneinen mökki, yksinäisaitta, sauna ja pulpettikattainen ulkokuone. Mökki sijaitsee Uotilan saaren Varrasniemen niemenkärjessä.  
KULT.HIST.ARVO..... : Varrasniemi on 1920-1930-luvulla rakennettu kesähuvila maisemallisesti merkittävällä paikalla; paikallinen historiallinen; paikallinen rakennushistoriallinen; paikallinen maisemallinen  
LH.SUOJELUPÄÄTÖS..... :  
RAK.TAI ASEMAKAAVA.... :  
RAKENNUSSUOJELU..... :  
KAAVAMÄÄRÄYKSET..... :  
SÄILYMINEN..... : hyvä; Rakennukset ovat hyväkuntoisia ja kohdetta käytetään kesäasuntona.  
AVUSTUKSET..... :  
LÄHTEET..... : Peltonen, J., 14.9. 1989  
LIITTEET..... : 1. karttaliite, 2. kuvaliite  
TÄYTTÄJÄ/PVM..... : Ranta Sirkka-Liisa 19890808; Lahnala Eija-Liisa 19900405.  
LISÄTIEDOT..... :



Kuhmoinen  
Varvasniemi (VARRAS)

no: 259

2143 09 6826/564



67

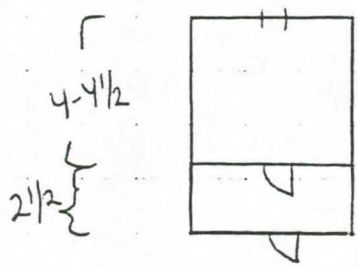

Kuhmoinen  
Varvasniemi (VARRAS)

no: 259

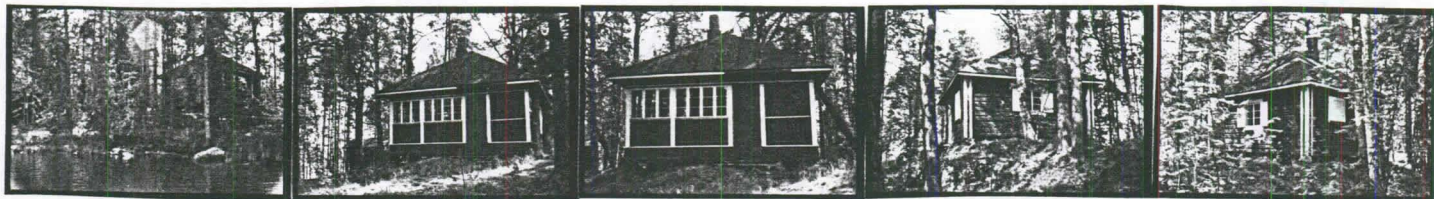

I

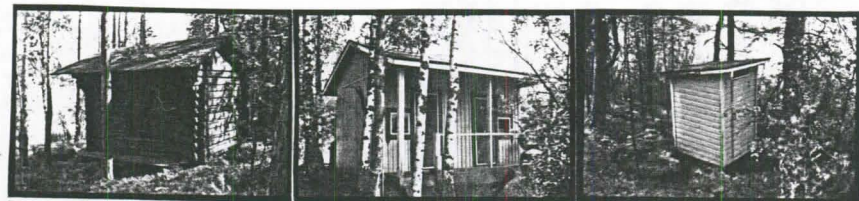

II

III





21.8. 1991

Elias Härö  
Museovirasto  
Rakennushistorian osasto  
Hallituskatu 2  
00171 Helsinki

KUHMOISTEN INVENTOINTIAINEISTON TÄYDENNYS

Tammikuussa 1991 valmistuneeseen Kuhmoisten rakennusinventointiaineistoon on tullut aineiston luovutuksen jälkeen rakennusten omistajilta eräitä korjauksia ja täydennyksiä. Olemme korjanneet tiedot alkuperäisiin inventointikortteihin ja lähetämme nyt Museovirastolle uudet kopiot korjatuista korteista. Toivomme, että nämä kopiot laitetaan Kuhmoisten inventointikansioihin ja vastaavat vanhat kortit heitetään pois. Mukana on myös aivan uutena kohteena kesäkuussa 1991 inventoitu Aholan pihapiiri. Ahola kuuluu Poikkijärven kylään, mutta kohteella ei ole luettelossa numeroa.

Terveisin

*Eija - Liisa Lahnala*

Eija-Liisa Lahnala

LIITTEET:

Aholan inventointikortti,	kartta- ja kuvaliite
Rauhalan	-"- nro 16
Ylä-Karttilan	-"- ja karttaliite nro 18
Hukin	-"- nro 18
Örhän myllyn	-"- nro 46
Aihelan	-"- ja liitteet nro 47
Päiväkummun	-"- nro 81
Ala-Närvän	-"- nro 139
Ylä-Närvän	-"- nro 144
Äskölän	-"- nro 165
Kumpulan	-"- nro 166
Tannijärven	-"- nro 168
Hyppölän	-"- ja kuvaliite nro 170
Leponiemen	-"- nro 175
Vuorikon	-"- nro 181
Maamiespirtin	-"- nro 190
Heinjoen	-"- nro 219
Kaunissaaren	-"- nro 232
Riihilahden	-"- nro 240
Ohramaan	-"- ja karttaliite nro 251

Kramsunkatu 10  
(941) 624 928 Toimisto  
(941) 624 929 Toimisto  
(941) 624 912 Museonjohtaja  
(941) 624 914 Intendentti  
(941) 624 915 Maakuntasiihteerii  
(941) 624 916 Rakennustutkijaa  
(941) 624 920 Kokoelma-amanuenssi

(941) 624 921 Valokuvaaja  
(941) 624 923 Museomestari  
  
Kramsunkatu 7 A  
(941) 624 918 Arkistoamanuenssi  
  
Kuormaajantie 19  
(941) 624 922 Konservaaattori

Alvar Aallonkatu 7  
Näyttelyosasto  
  
(941) 624 917 Näyttelysiihteerii  
(941) 624 919 Museolehtori  
(941) 624 930 Neuvonta



KOHDE..... : Ahola

KUNTA..... : Keski-Suomi; Kuhmoinen

KOHDETYYPPI..... : maatalo; päärakennus I; aitta II; riihi III; lato IV; savusauna V; liiteri VI

SIJAINNIPAIKKA..... : Poikkijärvi; Kuhmoinen

OMISTAJUUS..... : Pesonen Toini; yksityinen

OMISTAJAN OSOITE..... : Pesonen Toini, Poikkijärvi 17800 Kuhmoinen

NYKYINEN KÄYTTÖ..... : asuinrakennus I; varasto II; varasto III; lato IV; sauna V; liiteri V; liiteri VI

ALKUP. KÄYTTÖ..... : asuinrakennus I; aitta II; riihi III; pahnalato III; lato IV; sauna V; keittokota V; lato VI

RAKENNUSAIKA..... : 1880-1900 I; 1875-1900 II; 1800-1899 III; 1800-1899 IV; 1880-1889 V

SUUNNITTELIJA..... : -

KORJAUSVUODET..... : 1935-1944 I; 1940-1949 II; 1880-1889 III; 1985-1989 V

PERUSTUS..... : kulmakivet I; luonnonkivet I; kulmakivet II; kulmakivet III; kulmakivet IV; kulmakivet V; kulmakivet VI

RUNKO..... : hirsi I; hirsi II; hirsi III; hirsi IV; hirsi V; hirsi VI

KATE..... : päre I; päre II; pelti III; päre IV; päre V; päre VI

ULKOVUORAUUS..... : vuoraamaton I-VI

ULKOVÄRIT..... : maalaamaton I-VI; vihreä (K) III

KERROSLUKU..... : 1 I-VI

KUNTO..... : hyvä I-VI

HUONELUKU..... : 3 I; pirtti; eteinen; kamari

SISÄSEINIEN PINNAT.... : hirsi (pirtti); hirsi (eteinen); hirsi (kamari)

MUKAVUUDET..... : ei mukavuuksia

KORJAUKSET/LAAJENNUS.. : ikkunat uusittu (1935-1944) I; aitta siirretty nykyiselle paikalleen (1940-1949) II; riihi siirretty nykyiselle paikalleen (1880-1889) III; saunan alimmat hirret uusittu (1980-1989) V; keittokota rakennettu (1980-1989) V

IKKUNAMALLIT..... : kuusiruutuinen I; neliruutuinen I; pieni räppänäikkuna I

KATTOMUOTO..... : satula I-VI

KATTO/RÄYSTÄSKORISTEET : -

KUISTIT/PARVEKKEET.... : avokuisti, satulakattoinen I

KORISTEAIHEET/KAIVERR. : -

POHJATYYPPI..... : eteiskamaritupa I

SALVOSTYYPPI..... : pitkänurkka, kuusikulmainen sulkaurkka I; pitkänurkka, kuusikulmainen sulkaurkka II; pitkänurkka, kuusikulmainen sulkaurkka III; pitkänurkka, koirankaula IV; pitkänurkka, kuusikulmainen sulkaurkka V; pitkänurkka, koirankaula VI; pitkänurkka, koirankaula VI

AITTATYYPPI..... : yksinäisaitta, yksikerroksinen, umpirintainen II

MYLLYTYYPPI..... : -

UUNITYYPPI..... : hellauuni, liuskekiviuni I

RAKENNUSHISTORIA..... : Aholan tilan on lohkaistu Puukilan tilasta tilan nykyisen omistajan vaarin vaarille. Aholassa oli ensimmäisinä isäntinä peräkkäin kolme Heikki-nimistä miestä. He käyttivät sukunimeä Rosenberg, minkä mukaan Aholan tilaa alettiin kutsua Rasuksi. Aholan tila on ollut tilan nykyisen omistajan äidin koti. Ahola on ollut jatkuvasti vakituisesti asuttu, vain 1940-luvun lopulla ja 1950-luvun alussa Toini Pesosen vanhemmat asuivat lasten koulunkäynnin vuoksi talvella Poikkijärven Leppälän mökissä. Kuitenkin myös tällöin Toini Pesosen isä oli lähes päivittäin Aholassa. Pihapiirin vanhimpia rakennuksia ovat savusauna, riihi ja kerpolato. Savusauna on mahdollisesti ollut tilan ensimmäinen rakennus. Sauna on siirretty nykyiselle paikalleen ylempää mäestä 1880-luvulla. Tilan nykyinen asuinrakennus (Yläpirtti) ja vuoteen 1958 asti sitä vastapäätä ollut setämiehen paritupatyypin asuinrakennus eli Joonaksen tupa (Alapirtti) on rakennettu 1880-luvulla. Riihi on siirretty nykyiselle paikalleen 1880-luvulla tilan nykyisen asuinrakennuksen valmistuttua. Riihi on tehty vanhan päärakennuksen hirsistä. Rakennuksessa on riihi, luha eli puintitila, pahnalato, pieni kylkiäinen ja toisella puolella luhaa kylkiäisetäinen. Rakennukseen on tehty vihreä peltikatto v. 1978. Aitta (rak.II) on siirretty nykyiselle paikalleen 1940-luvulla. Samalla rakennuksen pätyyn on tehty katos. Tilan asuinrakennuksessa on alun perin ollut pienet räppänäikkunat. Ikkunoista yksi on jäljellä rakennuksen uunin vieressä. 1930 - 1940-luvun vaihteessa asuinrakennukseen laitettiin kaksi kuusiruutuista, Teppolan salin vanhaa ikkunaa. Kolmanneksi ikkunaksi laitettiin Ojalan talon



navetan ikkunoista ylimääräiseksi jäänyt neliruutuinen ikkuna. 1930 - 1940-luvun vaihteessa muutettiin myös pirtin liuskekivistä tehty uuni nykyisenlaiseksi. Alun perin uunin suun edessä oli avohiilios, jonka edessä keitettiin kolmijalan päällä. Uunin päädyssä oli myös makuutila. 1930 - 1940-luvun vaihteessa uunin sivulle muurattiin pieni hella. Asuinrakennuksen kamarissa on ollut rapattu harmaakivi-uuni. Uuni purettiin pois v. 1963-1964. Myös kamari ikkuna on uusittu kaksiruutuiseksi ikkunaksi, huoneen laipioon on laitettu pahvilevyt v. 1956 ja lattiaan muovimatto. Asuinrakennuksen ulko-ovena on kaksiosainen ovi (susiovi). Rakennuksen avokuisti on alun perin ollut Kuhmoisten Säästöpankkirakennuksen kuisti. Toini Pesosen isä on tuonut kuistin Aholan asuinrakennuksen kuistiksi 1940-luvulla. Savusauna on ollut Aholan vakituisesti käytetty sauna 1980-luvun alkuun asti. Rakennuksessa on sauna, välikö ja keittokota (n.3 x 3 m). Kodassa keitettiin 1940-luvun alkuun asti navetassa, saunassa ja keittiössä tarvittavat vedet. Tämän lisäksi kodassa keitettiin myös ruokaa. Hirsinen kota tuhoutui kuitenkin tulipalossa v. 1963-1964. Aholan savusaunaa on kunnostettu museoviraston entistämisavustuksen turvin 1980-luvun lopulla. Saunaosaan on uusittu alimmat hirret. Kodan paikalle on rakennettu uusi kota ja välikö Kiviniemen vanhasta heinäladosta. Aholan tilan navetta rakennettiin v. 1942 nykyisen vuohelan paikalle. Navetta on kuitenkin purettu rakennuksen huonokuntoisuuden vuoksi. Navetan paikalle on siirretty v. 1987 vuohelaksi vanha hirsirakennus. Pihapiiriin on myös siirretty 1980-luvun alussa uloslämpiväksi saunaksi vanha hirsirakennus.

- PIHAPIIRI/MAISEMA..... : Ahola; Pihapiirissä on asuinrakennus, aitta, liiteri, riihi, vuohela, sauvusauna ja sauna. Rakennukset sijaitsevat hajanaisesti järveen laskevassa loivassa rinteessä. Rakennusten läheisyydessä on pieniä rinnepeltoja, takana on iso kuusimetsä.
- KULT.HIST.ARVO..... : Aholan rakennukset ovat säilyneet hyvin alkuperäisessä asussaan. Pihapiiri muodostaa hajanaisesti maaston muotojen mukaan sijoittuvan yhtenäisen, talonpoikaista rakentamistapaa edustavan pihapiirikokonaisuuden. Rakennuksiin ja pihapiiriin tehdyt muutokset ovat olleet rakennuksiin sopivia.
- LH.SUOJELUPÄÄTÖS..... : -
- RAK.TAI ASEMAKAAVA.... : -
- RAKENNUSSUOJELU..... : -
- KAAVAMÄÄRÄYKSET..... : -
- SÄILYMINEN..... : Aholan tila on omistajan vakituinen asunto. Rakennukset ovat hyväkuntoisia.
- AVUSTUKSET..... : museoviraston entistämisavustus savusaunan kunnostamiseen
- LÄHTEET..... : Toini Pesonen 4.6. 1991
- LIITTEET..... : 1.karttaliite; 2. kuvaliite
- TÄYTTÄJÄ/PVM..... : Eija-Liisa Lahmala 19910625



Kuhmoinen  
Poikkijärvi

Ahola



III

VUORILA

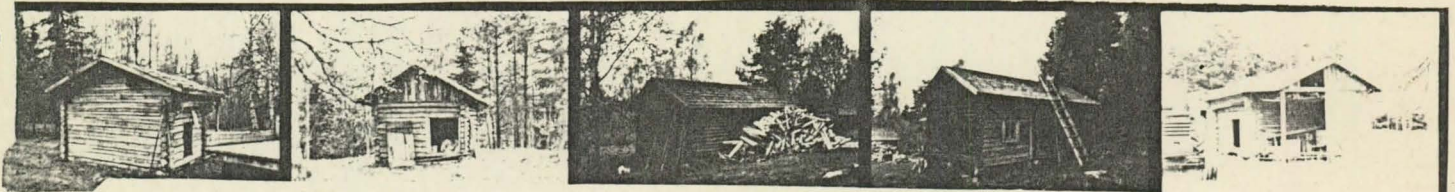

II

IV

I

II



V

UUSI SAUNA

V

UUSI SAUNA

V



I

I

I

IV



Kuhmoinen  
Poikkijärvi

AhoIa

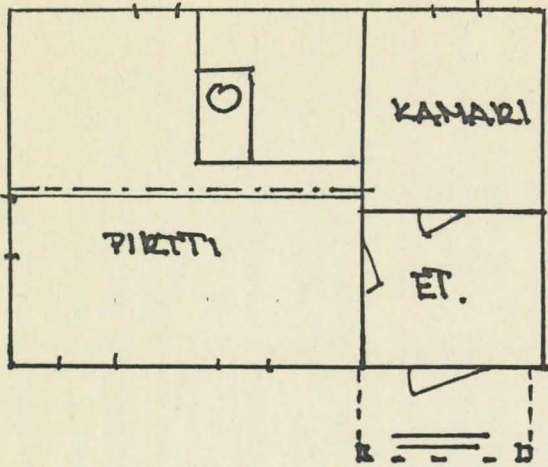

AHOLAN PIHAPIIRI

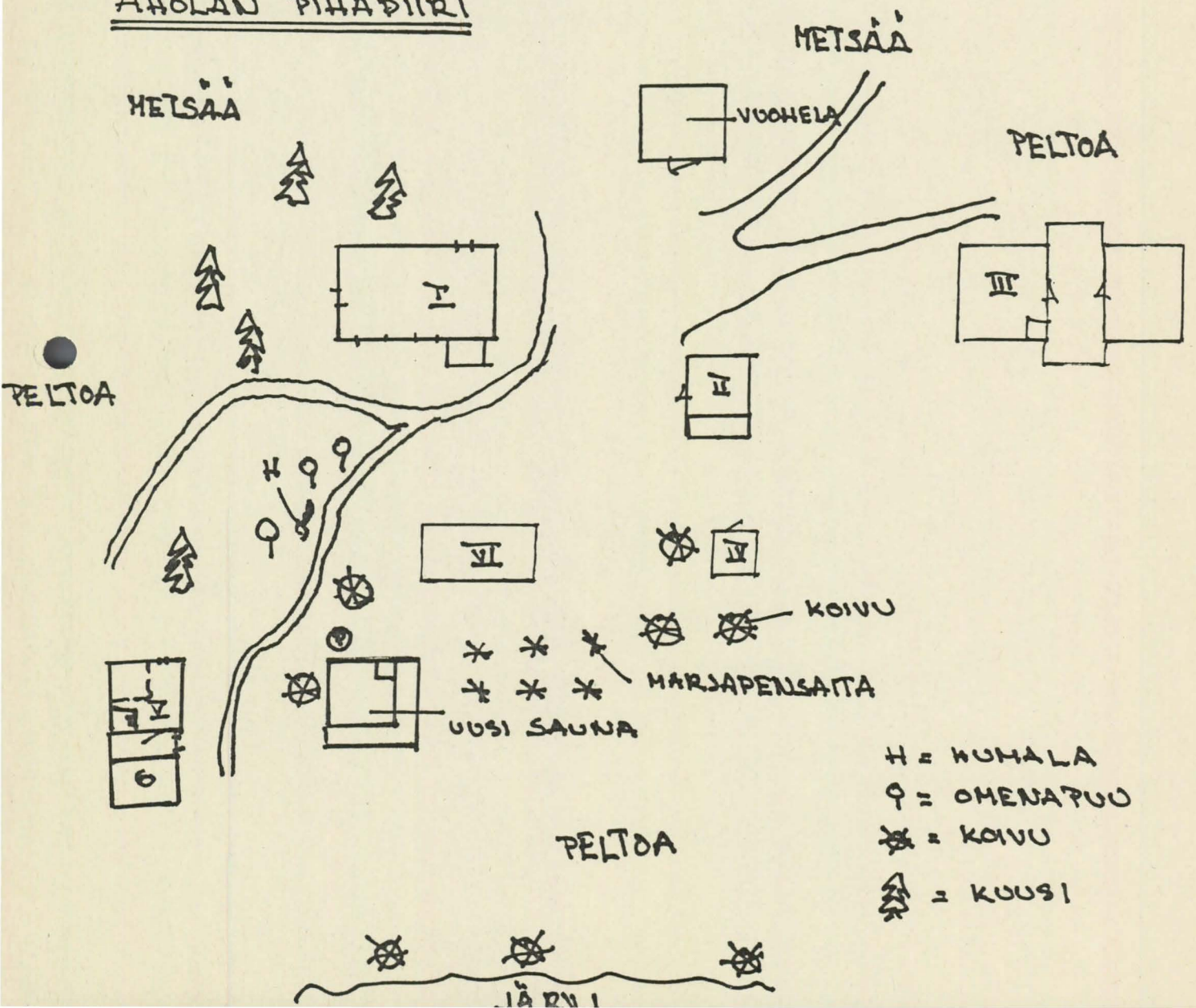



KOHDE..... : Rauhala

KUNTA..... : Keski-Suomi; Kuhmoinen

KOHDETYYPPI..... : maatila; asuinrakennus I

SIJAINNIPAIKKA..... : Harjunsalmi; Kuhmoinen

OMISTAJUUS..... : Pirkko Peltosen kuolinpesä; yksityinen perikunta

OMISTAJAN OSOITE..... : Pirkko Peltosen kuolinpesä, pesänhoitaja Ville Peltonen 17840 Harjunsalmi

PERUSKARTTA/KOORDIN... : 2144 08 6843/564

KIIINTEISTÖTUNNUS..... : Lästilä 8:105

INV.LOMAKE NRO..... : 16

NYKYINEN KÄYTTÖ..... : asuinrakennus

ALKUP. KÄYTTÖ..... : asuinrakennus

RAKENNUSAIKA..... : 1930

SUUNNITTELIJA..... : Peltonen Väinö; kirvesmies

KORJAUSVUODET..... : 1960 I; 1983 I

PERUSTUS..... : betoni

RUNKO..... : hirsi

KATE..... : huopa

ULKOVUORAUUS..... : vaakalauδοitus I; pystypeiterima laudoitus I

ULKOVÄRIT..... : valkoinen (S); vaalea vihreä (L)

KERROSLUKU..... : 1+(1) I

KUNTO..... : hyvä

HUONELUKU..... : 7

KORJAUKSET/LAAJENNUS.. : kuisti muutettu umpikuistiksi (1960) I; ulkovuoraus (1960 ?) I; ikkunat uusittu (1983) I; sisätiloja uusittu (1983) I

RAKENNUSTYYLI..... : 1930-luvun pientaloasunto

IKKUNAMALLIT..... : 9-ruutuinen; 6-ruutuinen; 1950-luvun standardi; 1960-luvun standardi; kolmioikkuna

KATTOMUOTO..... : satula, aumattu pääty

KATTO/RÄYSTÄSKORISTEET : frontoni; kissanpenkki

KUISTIT/PARVEKKEET... : aumakattainen umpikuisti edessä keskellä I; pulpettikattainen lippa päädyssä I

KORISTEAIHEET/KAIVERR. : -

KORISTEMAALAUKSET..... : -

SALVOSTYYPPI..... : lyhytnurkka

AITTATYYPPI..... : -

MYLLYTYYPPI..... : -

UUNITYYPPI..... : -

RAKENNUSHISTORIA..... : Rauhalan tila on kuulunut alunperin Vanhan-Paaterin maihin. Väinö ja Paavo Peltosen kotipaikka Pihlajamäki itsenäistyi omaksi tilaksi v. 1917-1918 aikoihin. Tästä tilasta lohkaistiin Rauhala, joka sittemmin jaettiin kahdeksi tilaksi: Paavolle Uusitalo ja Väinölle nykyinen Rauhalan tila. Tilan pääarakennus on rakennettu vuonna 1930 ja sen rakensivat veljekset Väinö ja Paavo Peltonen omaksi asunnokseen. Vuoden 1960 korjauksessa hirsirunkoinen talo vaakalauδοitettiin, päädyt jätettiin alkuperäiselle rimalauδοitukselle sekä avoveranta ja kuisti muutettiin umpinaiseksi. Samassa yhteydessä yläkerta rakennettiin asuttavaksi. Talossa on seitsemän huonetta: alakerrassa keittiö ja kome huonetta ja yläkerrassa kolme huonetta. Vuoden 1983 remontissa uusittiin lähinnä sisätiloja, mm. hormi ja uuni, lattiat ja sisäseinien eristys. Myös ikkunat uusittiin vanhan mallin mukaan. Rakennuksen pinta-ala on 80 neliometriä.

PIHAPIIRI/MAISEMA..... : Rauhala; Pihapiirissä on pääarakennus, hirsinen karjarakennus, aitta ja kalustosuoja. Tila sijaitsee 3,5 km:n päässä valtatie eS.stä ja 5 km:n päässä vanhasta Jämsä - Kuhmoinen -maantiestä.

KULT.HIST.ARVO..... : Rakennus edustaa 1930-1960 -lukujen pientilarakentamista; paikallinen historiallinen; paikallinen rakennushistoriallinen

RAK.TAI ASEMAKAAVA... : -

SÄILYMINEN..... : hyvä; tila asuttu

LÄHTEET..... : Peltonen Ville ja Pirkko, Puukkoinen, 18.5.1989; Suomen pienviljelijät II. Hämeen lääni. 1967. Turku., 449; Henna Hellstenin kirje 10.6. 1991

LIITTEET..... : 1. karttaliite, 2. valokuvaliite

TÄYTTÄJÄ/PVM..... : Ranta Sirkka-Liisa 19890518; Simpanen Marjo-Riitta 198912; Lahnala Eija-Liisa 19910801



KOHDE..... : Ylä-Karttila; Ylänen

KUNTA..... : Keski-Suomi; Kuhmoinen

KOHDETYYPPI..... : maatala; asuinrakennus I; riviaitta II; riihi III; vilja-aitta IV; liiteri V; paja VI; aittarivi VII; halkoliiteri VIII

SIJAINNINPAIKKA..... : Harjunsalmi; Kuhmoinen

OMISTAJUUS..... : Ylänen Mikko; yksityinen

OMISTAJAN OSOITE..... : Ylänen Mikko, 17840 Harjunsalmi, Maasälväntien 10 F 23 00710 Helsinki

PERUSKARTTA/KOORDIN... : 2144 08 6844/567

KIINTEISTÖTUNNUS..... : Lästilä 3:117

INV.LOMAKE NRO..... : 18

NYKYINEN KÄYTTÖ..... : asuinrakennus I; museo II; varasto III; vilja-aitta IV; liiteri V; paja VI; varasto VII; halkoliiteri VIII; tyhjillään IX

ALKUP. KÄYTTÖ..... : asuinrakennus I; nukkuma-aitta II; riihi III; pahnalato III; vilja-aitta IV; kärryliiteri V; myllyliiteri V; käymälä V; paja VI; nukkuma-aitta VII; jauhoaitta VII; jyvääitta VII; liha-aitta VII; asuinhuone VII; halkoliiteri VIII; sikamökki IX

RAKENNUSAIKA..... : 1870-1879 I; 1817 III; 1878 III; 1926-1927 VI; 1920-1929 VII; 1923 VIII

KORJAUSVUODET..... : 1928 I; 1987 I; 1920-1929 III; 1937 IV

PERUSTUS..... : betoni I; nurkkakivet II; nurkkakivet III; betonipilarit IV; nurkkakivet V; nurkkakivet VI; nurkkakivet VII; nurkkakivet VIII; nurkkakivet IX

RUNKO..... : hirsi I, hirsi II, hirsi III; lautaa III; hirsi IV; hirsi V; lauta V hirsi VI; hirsi VII; lauta VIII; hirsi IX

KATE..... : tiili I; huopa II; pelti III; tiili IV; huopa V; huopa VI; huopa VII; huopa VIII; huopa IX

ULKOVUORAUUS..... : vaaka ponttilauta I; pystylauta I; pysty peiterima V; pysty peiterima (pääty) VI

ULKOVÄRIT..... : keltainen (S) I; valkoinen (L) I; ruskea (I) I; punainen (S) II; valkoinen (L) II; punainen (S) III; punainen (S) IV; valkoinen (L) IV; punainen (S) V; valkoinen (L) V; punainen (S) VI; vakoinen (L) VI; valkoinen (I) VI; punainen (S) VII; valkoinen (L) VII; valkoinen (I) VII; punainen (S) VIII; valkoinen (L) VIII

KERROSLUKU..... : 1 + (1) I; 1 II; 1 III; 1 IV; 1 V; 1 VI; 1 VII; 1 VII; 1 IX

KUNTO..... : hyvä I; hyvä II; hyvä IV; hyvä V; hyvä VI; hyvä VII; hyvä VIII; kohtalainen IX

HUONELUKU..... : 9; pirtti; keittiö; ruokasali; eteinen; huone 2; yläkerranhuone 2; pesutilat

MUKAVUUDET..... : vesijohto I; viemäri II; sähkö III

KORJAUKSET/LAAJENNUS.. : rakennusta lyhennetty ja rakennettu toinen kerros (1928) I; rakennettu sauna ja pesutilat pirtin takaosaan (1987) I; riihi rakennettu nykyiseen asuunsa (1920-1929) III; rakennus muutettu nykyiselle paikalleen liiterin takaa (1937) IV

IKKUNAMALLIT..... : 6-ruutuinen T-ikkuna I

KATTOMUOTO..... : satula I; satula II; satula III; satula IV; satula V; satula VI; satula VII; satula VIII; satula IX

KATTO/RÄYSTÄSKORISTEET : päädyt aumattu I; taitteinen frontoni keskellä edessä I; päädyt aumattu V, ruokakelloteline päädyssä VII; päädyt aumattu VIII

KUISTIT/PARVEKKEET... : umpikuisti, aumakattoinen, kaksiosainen, umpikuistien välissä avoveranta I

KORISTEAIHEET/KAIVER... : sahaleikkauskoristelua avokuistin kaiteessa I

KORISTEMAALAUKSET... : -

SALVOSTYYPPI..... : pitkänurkka, kuusikulmainen sulkasalvos II; pitkänurkka kuusikulmainen salvos III; pitkänurkka, sulkasalvos IV; pitkänurkka, sulkasalvos V; pitkänurkka, kuusikulmainen sulkasalvos VI; pitkänurkka VII; pitkänurkka, koirankaula IX

AITTATYYPPI..... : riviaitta II; yksinäisaitta, otsallinen IV; riviaitta VII

MYLLYTYYPPI..... : -

UUNITYYPPI..... : harmaakivi-uuni I

RAKENNUSHISTORIA..... : Ylä-Karttila on ollut saman suvun hallussa vuodesta 1760 lähtien. Asuinrakennus on siirretty nykyiselle paikalleen 1870-luvulla toisesta Karttilasta. Rakennus oli pitkä, yksikerroksinen rakennus. Vuonna 1928 rakennuksen itäpäästä purettiin osa pois ja hirsistä rakennettiin rakennukseen yläkerta. Rakennuksen muutostyöt teki Sauli Järvinen Kuhmoisten kirkonkylästä. Vuonna 1972 rakennukseen laitettiin uunilämmityksen lisäksi sähkölämmitys ja v. 1987 pirtin takana sijainneesta kamarista tehtiin sauna ja pesutilat. Riihirakennus on kaksoisriihi, jossa länsipään riihessä on parret ja kivi-uuni. Toinen



riihi on muutettu kuivuriksi. Riihen kylkiäisenä on pahnalato. Pitkä riviaitta on koottu 1920-luvulla yhdistämällä toisiinsa eri salvosrakenteita. Aittarakennuksen päädyssä on ollut vaateaitta, jonka päällä on ollut parvi. Seuraavina aittarakennuksessa olivat tyttöjen aitta, jauhoaitta, jyvääaitta, liha-aitta sekä päädyssä karjakolle tarkoitettu kahden huoneen asunto. Aitan päästä on purettu separaattoriaitta. Hirsinen sikalamökki on ollut myöhemmin lammasmökkinä. Talon karjarakennus on valmistunut sementtitiilestä v. 1952. Rakennuksessa on navetta, sikala, karjakeittiö, auto- ja traktoritalli, hevostalli ja sauna.

PIHAPIIRI/MAISEMA..... : Ylä-Karttilla; Pihapiiri muodostuu asuinrakennuksesta, karjarakennuksesta, kahdesta riviaitasta, vilja-aitasta, riihestä, kahdesta liiteristä, pajasta ja maakellarista. Pihapiirissä on runsaasti 1970-luvulla istutettuja kasvierikoisuuksia ja lähistöllä mm. viisi rauhoitettua puuta. Pihapiiri muodostuu kyläteiden muodostamaan kulmaukseen, peltojen ja metsän rajaukseen.

KULT.HIST.ARVO..... : Pihapiirin rakennukset on rakennettu 1800-luvun loppupuolella ja 1920-luvulla. Asuinrakennus on ulkoasultaan tyyppillinen kuhmoislainen, 1900-luvun alkupuolen maatilän päärakennus (kuisti, vaalea väritys, aumatut päädyt, frontoni); paikallinen rakennushistoriallinen

SÄILYMINEN..... : hyvä; Rakennukset ovat hyväkuntoisia.

LÄHTEET..... : Ylänen Mikko 20.6. 1989

LIITTEET..... : 1. karttaliite, 2. kuvaliite

TÄYTTÄJÄ/PVM..... : Ranta Sirkka-Liisa 19890620; Lahnala Eija-Liisa 19900129.



Kuhmoinen  
Ylä-Karttilla

no: 18

2144 02 6841/567

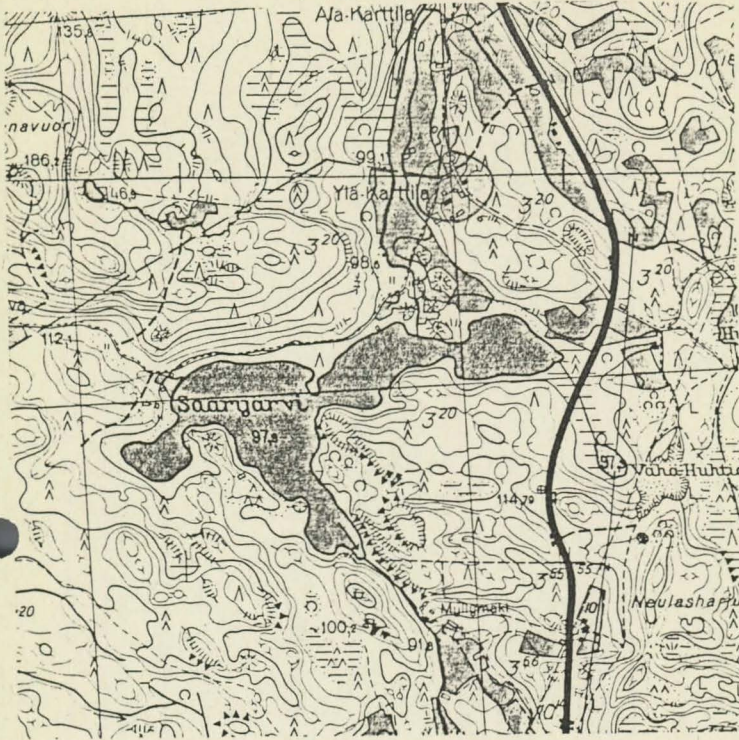

1. asuinrakennus I
2. maakellari
3. riviaitti II
4. viihi III
5. vilja-aitta IV
6. läteri V
7. paja VI
8. aittarivi VII
9. leikkimökki
10. halkoläteri VIII
11. sika - möhk. lammasmökkö
12. kajarakennus
13. kaliokeiuo

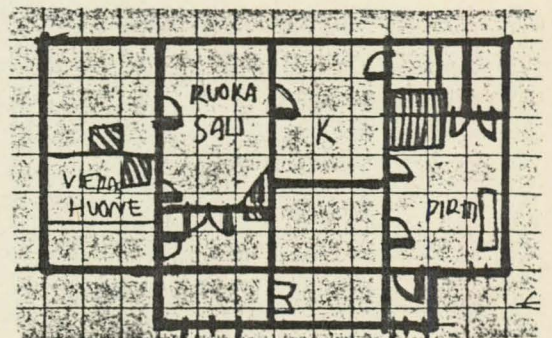
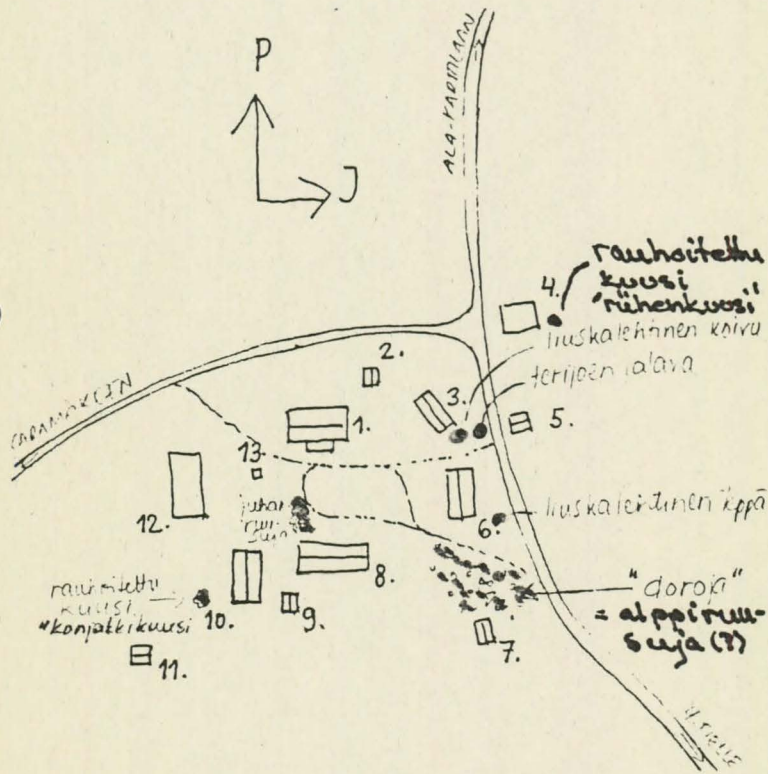



KOHDE..... : Hukki  
 KUNTA..... : Keski-Suomi; Kuhmoinen  
 KOHDETYYPPI..... : maatila; asuinrakennus I; aitta II; vilja-aitta III; navetta IV; aitta V; sikala VI  
 SIJAINNIPAIKKA..... : Harmoinen; Kuhmoinen  
 OMISTAJUUS..... : Niska Heikki; yksityinen  
 OMISTAJAN OSOITE..... : Niska Heikki, 17780 Harmoinen  
 PERUSKARTTA/KOORDIN... : 2143 08 6819/2561  
 KIINTEISTÖTUNNUS..... : Harmoinen 2:71  
 INV.LOMAKE NRO..... : 24  
 NYKYINEN KÄYTTÖ..... : asuinrakennus I; autotalli II; varasto II; nukkuma-aitta II; varasto III; sikala IV; autotalli V; varasto V; sikala VI  
 ALKUP. KÄYTTÖ..... : asuinrakennus I; aitta II; vilja-aitta III; navetta IV; aitta V; hevostalli VI; liiteri VI; kärryvaja VI  
 RAKENNUSAIKA..... : 1866-68 I; 1800-1899 IV; 1898(?) V  
 KORJAUSVUODET..... : 1938-39 I; 1948-49 I; 1940-49 I; 1971-72 I; 1986 I; 1980-89 IV; 1974 VI  
 PERUSTUS..... : harmaakivi I; laasti I; nurkkakivet (?) II; nurkkakivet III; harmaakivi IV; betoni IV; nurkkakivet V; harmaakivi VI  
 RUNKO..... : hirsi I; hirsi II; hirsi III; harmaakivi IV; lauta IV; hirsi V; hirsi VI; lauta VI  
 KATE..... : pelti I; tiili II; pelti III; pelti IV; tiili V; pelti VI  
 ULKOVUORAUUS..... : vaaka ponttilauta I; vuoraamaton II; vuoraamaton III; vuoraamaton IV; vuoraamaton V; vuoraamaton VI; pystylauta VI  
 ULKOVÄRIT..... : vaalea (S) I; keltainen (L) I; valkoinen (I) I; ruskea (O) I; ruskea (K) I; punainen (S) II; valkoinen (L) II; punainen (S) IV; punainen (S) V; valkoinen (L) V; valkoinen (I) V; punainen (S) VI; valkoinen (L) VI  
 KERROSLUKU..... : 1+(1) I; 2 II; 1 III; 2 IV; 2 V; 1 VI  
 KUNTO..... : hyvä I; hyvä II; hyvä III; hyvä IV; hyvä V; hyvä VI  
 HUONELUKU..... : 13 I; olohuone; makuuhuone; keittiö; keittiö; eteinen 2; ruokasali; sali; makuuhuone 4  
 MUKAVUUDET..... : vesijohto I; viemäri I; sähkö I  
 KORJAUKSET/LAAJENNUS.. : parveke rakennettu (1938-39) I; pirttiin tehty erillinen asunto ja saunatilat (1948-49) I; keittiö muutettu pihan puolelle (1940-49) I; sisätiloja peruskorjattu (1971-72) I; saunatiloja peruskorjattu (1986) I; sikalaa peruskorjattu (1980-89) IV; tilat muutettu sikalaksi (1974) VI  
 RAKENNUSTYILI..... : empire I  
 IKKUNAMALLIT..... : 6-ruutuinen I  
 KATTOMUOTO..... : satula I; satula II; satula III; satula IV; satula V  
 KATTO/RÄYSTÄSKORISTEET : ruokakelloteline, päädyssä I  
 KUISTIT/PARVEKKEET... : umpikuistit, satulakattoiset, kaksikerroksiset edessä I; avokuisti, satulakattoinen takana keskellä I; umpikuisti, satulakattoinen päädyssä I; avokuisti, pulpettikattoinen rakennuksen edessä V  
 KORISTEAIHEET/KAIVER... : kulma- ja seinäpilasterit I; sahaleikkauskoristelua kuistin kaiteissa V  
 SALVOSTYYPPI..... : pitkä sahanurkka III; pitkä nurkka V  
 AITTATYYPPI..... : luhtiaitta, avosolainen II; yksinäisaitta III; puotiaitta, kaksikerroksinen V  
 MYLLYTYYPPI..... : -  
 RAKENNUSHISTORIA..... : Hukin asuinrakennuksen on Litun kuvakokoelman tietojen mukaan rakennuttanut Juho Hukkinen. Päärakennus on rakennettu suurina nälkävuosina v. 1866-68 ja rakennusmiehinä on ehkä ollut pohjalaisia kirvesmiehiä. Rakennuksessa on empiren mukainen leveä vaakavuoritus, kuusiruutuiset ikkunat sekä seinä- ja kulmapilasterit. Rakennuksen etupuolella on kaksi ulkonevaa, vaakavuoritettua kuistia. Kuistit ovat kaksikerroksisia ja niiden ensimmäisessä kerroksessa on suorakaiteen muotoiset pitsimäiset ikkunat ja toisessa kerroksessa pyörökaariset pitsimäiset ikkunat. Kuistin pariovien yläpuolella on pyörökaariset ikkunat. Rakennuksen salinpään ullakkoikkunoina on keskellä suippokaarinen pitsimäinen ikkuna ja sivuilla pienemmät pyörökaariset ikkunat. Rakennuksen taakse on tehty v. 1938-39 arkkitehti Väinö Määttä-län suunnittelema satulakattoinen avokuisti. Kuistissa on vahvat kulmapilarit, päätykolmiorakenne ja umpikaide, jossa kuitenkin keskellä ristikkokoriste. Kuistin on tehnyt Sakari Laaksonen. Asuinrakennus on kooltaan 10 x 42 metriä. Rakennuksen toisessa päässä on ollut pirtti. 1940-luvun lopulla pirtistä tehtiin erillinen 2 huoneen ja keittiön asunto sekä saunatilat. Päättyyn on rakennettu yksikerroksinen satulakattoinen umpikuisti. 1960-luvulla



rakennukseen asennettiin keskuslämmitys ja huoneista purettiin pois uuneja. Sisätiloissa on tehty peruskorjausta v. 1971-72. Rakennuksen katto (aiemmin ikopania) muutettiin v. 1988 muovipinnoitetuksi peltikatoksi. Rakennuksen yläkerrassa on ollut yksi huone, mikä ei nykyisin ole käytössä. Pihapiirissä on ennen ollut asuinrakennuksen suuntaisesti aittarakennus, missä oli mm. meijerihuone. Kaksikerroksisen aittarakennuksen ovi on isonnettu 1940-luvulla, kun aittatilasta tehtiin autotalli. Toisen aittarakennuksen ajokaluvaja on muutettu myös autotalliksi. Rakennuksen toisessa kerroksessa on ollut mankeliaitta, liha-aitta ja mummonaitta. Rakennuksen seinään on tehty punamullalla vuosiluku 1898. Entinen kaluvaja on muutettu 1970-luvulla sikalarakennukseksi. Navetan takaa on purettu 1960-luvulla rakennus, jossa oli työntekijöiden asuntoja ja pirtti. Pihapiiristä on purettu riihi ja latoja 1940-luvulla.

- PIHAPIIRI/MAISEMA..... : Hukki; Ison asuinrakennuksen, kivinavetan, kahden aitan, yksinäisaitan ja entisne kalustosuojan muodostama pihapiiri E4 -valtatie ja Harjoistenlahden rantaa johtavan kylätien kulmauksessa. Rakennusten ympärillä on hoidettu pihamaa, jossa on istutuksia, puita ja pensaita. Asuinrakennuksen takana on marjapensaita ja omenapuita. Pihapiirin läheisyydessä on peltoaukea.
- KULT.HIST.ARVO..... : Hukki tilalla on 1860-luvun nälkävuosina tehty iso asuinrakennus, jossa on empire-tyylin mukainen leveä vaakavuoritus ja kulmapilasterit sekä 1800-luvun lopun kertaustyyline mukaisia pyörä- ja suippokaarisia pitsimäisiä ikkunoita ja isot korteat kuistit. Pihapiirin muu rakennuskanta on 1800-luvun loppupuolelta. Hukki on rakennuskannalta kartanomaisen maatilan pihapiiri; paikallinen historiallinen; maakunnallinen rakennushistoriallinen; paikallinen maisemallinen
- SÄILYMINEN..... : hyvä; Rakennuksissa on tehty jatkuvasti korjaustöitä.
- LÄHTEET..... : Niska Valma 7.8. 1989; Niska Heikki 16.4. 1991; litun kuvakokoelma; suuri maatilakirja V. Hämeen lääni. 1964. Kuopio, 616.
- LIITTEET..... : 1. karttaliite, 2. kuvaliite
- TÄYTTÄJÄ/PVM..... : Ranta Sirkka-Liisa 19890807; Lahnala Eija-Liisa 19900405
- LISÄTIEDOT..... : Perimätiedon mukaan ainakin Hukin tilan päärakennus on ollut aiemmin noin 200 metrin päässä tilan nykyisestä pihapiiristä. Paikalla on jäljellä vanha kellari.



KOHDE..... : Örhänmylly; Grönqvistin mylly

KUNTA..... : Keski-Suomi; Kuhmoinen

KOHDETYYPPI..... : mylly; asuinrakennus I; sauna II; navetta III; saha IV; aitta V

SIJAINNINPAIKKA..... : Karklampi; Kuhmoinen

OMISTAJUUS..... : Liehu Pentti; Pasinen Antti; yksityinen

OMISTAJAN OSOITE..... : Liehu Pentti, Velisjärventien, Kp 2, 17800 Kuhmoinen; Pasinen Antti, Pasi, 17800 Kuhmoinen

PERUSKARTTA/KOORDIN... : 2144 07 6833/560

KIINTEISTÖTUNNUS..... : Päijälä 10:33

INV.LOMAKE NRO..... : 46

NYKYINEN KÄYTTÖ..... : asuinrakennus I; sauna II; varasto ? III; tyhjillään IV; varasto V

ALKUP. KÄYTTÖ..... : asuinrakennus I; sauna II; navetta III; puuliiteri III; saha IV; mylly IV; aitta V

RAKENNUSAIKA..... : 1905 I; 1905 IV; 1910 V

SUUNNITTELIJA..... : -

KORJAUSVUODET..... : 1934 IV; 1937 IV

PERUSTUS..... : luonnonkivi I; laasti I; nurkkakivet II; luonnonkivet II, nurkkakivet III; luonnonkivet III; nurkkakivet IV

RUNKO..... : hirsi I; hirsi II; hirsi III; lauta III; lauta IV; hirsi IV; lauta V

KATE..... : pelti I; pelti II; huopa III; pelti IV; huopa V

ULKOVUORAUUS..... : vuoraamaton I; vuoraamaton II; eteinen pysty peiterima II; vuoraamaton III; pysty peiterimalaudoitus myllyssä IV

KERROSLUKU..... : 1 I; 1 II; 1 III; 2 IV, 1 V

KUNTO..... : hyvä I; hyvä II; hyvä III; kohtalainen IV

HUONELUKU..... : 4; pirtti; kamari 2; eteinen

KORJAUKSET/LAAJENNUS.. : saha uusittu (1934) IV; mylly muutettu vesiturbiinimyllyksi ja uusittu kiviparit (1937) IVb

IKKUNAMALLIT..... : 6-ruutuinen I; 4-ruutuinen II; pyöreä pieniruutuinen IV

KATTOMUOTO..... : satula I; satula II; satula III; satula IV; satula V

KATTO/RÄYSTÄSKORISTEET : -

KUISTIT/PARVEKKEET.... : umpikuisti, lautarakenteinen, kaksiosainen I

KORISTEAIHEET/KAIVERR. : -

KORISTEMAALAUKSET..... : -

POHJATYYPPI..... : eteiskamarillinen paritupa I

SALVOSTYYPPI..... : pitkä nurkkasulkasalvos I; lyhyt nurkka lohenpyrstö II; pitkänurkka III

AITTATYYPPI..... : riviaitta V

MYLLYTYYPPI..... : vesimylly, vesiturbiinimylly

RAKENNUSHISTORIA..... : Örhänmyllyn perusti 1800-luvulla Isojärven talon isäntä naapureineen lahkomyllyksi. August Grönqvist vuokrasi myllyn ja sahan vuonna 1905. Hän rakensi pirtin ja vanhan jalkamyllyn paikalle uuden myllyn ja sahan. Asuinrakennuksen pirttiosa on ollut ennen nykyiselle paikalleen siirtämistä v. 1905 Kissanmäen Peksassa ja Kylämäen Pirttilahdessa. Pirtin jatkoksi rakennettiin 1905 uudet kamarit. Rakennuksen kuisti on kaksiosainen lautakuisti, jossa on pariovet ja pieniruutuiset ikkunat. Kuistin toinen ovipari on suljettu. Talossa ovat viimeksi asuneet vakituisesti sisarukset Olga ja Martta Grönqvist, joiden veli Ville Grönqvist hoiti saha- ja myllylaitosta. Pentti Liehun vanhemmat ovat ostaneet talon 1970-luvulla huutokaupasta. Heiltä rakennus siirtyi Pentti Liehulle v. 1987. Sauna on savusauna, jossa eteisosa on vuorattu pystyllä peiterimalaudoituksella. Saunan kiukaan yläosa on kirkon vanhasta kaminasta. Navettarakennuksen navettaosa on pitkänurkkainen hirsirakennus. Hirsiosan jatkona on lautarakenteisessa osassa rehusuoja, puuliiteri ja käymälä. Saha- ja myllyrakennus on ollut lautarakenteinen raamisaharakennus, johon sahan käyttövoima on otettu alapuolisesta koskesta. Rakennuksen pitsimäiset, pyöreät ikkunat ovat Papinsaaren vanhasta kirkosta, joka purettiin 1960-luvulla. Arvo Grönqvist uusi sahan v. 1934. Sahan vieressä on vesivoimalla toimiva, hirsirakenteinen mylly. Myllyssä on tehty remontti v. 1937. Jauhattaminen myllyssä loppui, kun Arvo Grönqvistin setä (Ville Grönqvist) kuoli. Myllyn yhteydessä on toiminut ennen v. 1950 sähkögeneraattori, josta on saatu sähköä myllyn lähiseudulle. Pihapiiristä on hävitetty paja muutama vuosi sitten. Antti Pasinen omistaa Örhänmyllyn mylly- ja saharakennuksen, Pentti Liehu pihapiirin muut rakennukset.

PIHAPIIRI/MAISEMA.... : Örhänmylly; Pihapiirissä on asuinrakennus, navetta, aitta, savusauna, saha-myllyrakennus ja riihi. Rakennukset sijaitsevat joen varressa, riihi hieman muista rakennuksista etäämmällä. Saha on aivan joen vieressä.



KULT.HIST.ARVO..... : Örhänmylly on 1800-luvulta periytyvä kylämylly. Tontin nykyinen asuinrakennus ja mylly ovat vuodelta 1905. Tontilla on myllyn ja asuinrakennuksen lisäksi verraten alkuperäisessä asussaan säilyneet ulkorakennukset; paikallinen historiallinen; paikallinen rakennushistoriallinen; paikallinen maisemallinen

RAK.TAI ASEMAKAAVA.... : -

SÄILYMINEN..... : hyvä; Rakennukset ovat hyväkuntoisia.

LÄHTEET..... : Grönqvist Arvo, 14.9. 1989; Liehu Pentti, 6.6. 1989; Pasinen Antti 22.3. 1991; Litun kuvakokoelma.

LIITTEET..... : 1. karttaliite, 2. kuvaliite

TÄYTTÄJÄ/PVM..... : Ranta Sirkka-Liisa, 19890606; Lahnala Eija-Liisa, 19900118.



SUOMEN RAKENNUSKULTTUURIN YLEISLUETTELO		MUSEOVIRASTO
KOHDEINVENTOINTILOMAKE		47
1. Lääni	Keski-Suomi	3. Kohde
2. Kunta	Kuhmoinen	Aihela
4. Kylä/Rekisterinumero	5. Kaup.osa/Kortteli/Talo	6. Kohdetyyppi
Anttula 3:64		
7. Peruskartta/Koordin.	8. Osoite	9. Omistaja ja omistajan osoite
2143 09 x=6830 y=3402	Pappilantie	Jyrki Hukki Meritullinkatu 15E051 00170 HKI
<b>10. RAKENNUKSEN KUVAUS</b>		
Rakennus n:o		
Nyk. käyttö	Kesähuvila	
Alkup. käyttö	Kesähuvila	
Rak. aika	1914-1915	
Suunnittelija	Oiva Kallio, arkkitehti	
Kerrosluvu	2	
Perusta	Porakivi	
Runko	Hirsi	
Kattomuoto	Aumakatto	
Kate	Poltettu tiili	
Vuoraus	Peiterimoitettu pysty-laudoitus	
Ulkovärit	Vaalean harmaa/valkoinen/punainen	
Kunto	Hyvä	
Erityispiirteet	Rakennus edustaa myöhäisjugendia ja siinä on myös kansallisromanttisia piirteitä. Ikkunat ovat pieniruutuisia (8x8). Aumakatto on koverasti ulospäin kaartuva. Pääsisäänkäynnin kohdalla on neljän pylvään kannattama avokuisti.	
<b>11. RAKENNUSHISTORIA</b>		
Rakennus sijaitsee Ala-Karkjärven rannalla loivasti nousevan harjun rinteessä hyvin kauniilla paikalla. Huvilan on rakennuttanut professori Hukki, nykyisin se on hänen poikansa omistama ja käytössä kesäisin.		
Pihalla on päärakennuksen lisäksi kaksi ulkorakennusta, joissa on mm. rantasauna. Lisäksi harjun sisään on rakennettu maakellari. Rakennuksen eteläpuolella on laaja tasainen piha ja pohjoispuolella piharakennusten muodostama ryhmä. Järven rannalla talon länsipuolella on piharakennuksille johtava koivukuja.		
Huvilan rakennuttivat v. 1914-1915 sisarukset Ilma, Alma, Olga ja Elin Simola. Rakennus tehtiin Oiva Kallion alun perin v. 1913 painotalo Otavan huvilakilpailuun tekemien piirustusten mukaan. Rakennusmestarina toimi nuuseppämestari Santtu Heino. Rakennukseen tehtiin jugendhenkistä kiinteää sisustusta. Rakennuksen pärekatto muutettiin 1920-luvulla betonitiilikatoksi. Rakennus oli v. 1915-1940 Vihtori ja Ilma (o.s. Simola) Hukin ympärivuotinen asunto. Jyri Hukin omistukseen huvila on tullut 1980-luvun lopulla. Hän on kunnostanut rakennusta entistään. Mm. yläkertaan on palautettu alkuperäiset pieniruutuiset ikkunat. Saunarakennus on tontin vanhin rakennus. Se on rakennettu mahdollisesti 1910-luvun alussa, kuitenkin ennen v. 1914. Ulkorakennusta on muutettu 1960-luvulla.		
<b>12. LÄHIYMPÄRISTÖ</b>		
Rakennus sijaitsee kirkonkylän keskustassa lähellä nykyistä pappilaa. Urheilukenttä on sen pohjoispuolella, samoin yleinen uimaranta. Alue on hyvin luonnonkaunista.		
<b>13. SÄILYMISEDELLYTYKSET</b> (uhkatekijät, kaavallinen tms. tilanne, päätökset)		
Rakennus ei kuulu kaava-alueeseen.		
Rakennus on hyvinpidetty, vaikka se on vain ajoittain käytössä.		
Omistaja aikoo korjata rakennusta lähivuosina vanhaa säilyttäen.		
<b>14. LUETTELOINTIPERUSTE</b>		
Rakennus edustaa 20-luvun jugendia ja se on säilyttänyt hyvin alkuperäisen asunsa. Puistomainen pihapiiri on hyvin hoidettu.		
		15. Rakennus-historiallinen <input checked="" type="checkbox"/>
		16. Historiallinen <input type="checkbox"/>
		17. Maisemallinen <input checked="" type="checkbox"/>

KOHTEN NUMERO

KOHDE

KUNTA



18. OTE PERUSKARTASTA  
TAI ASEMAPIIRROS

19. POHJAPIIRROS TAI TIETOJA  
SISÄTILOISTA

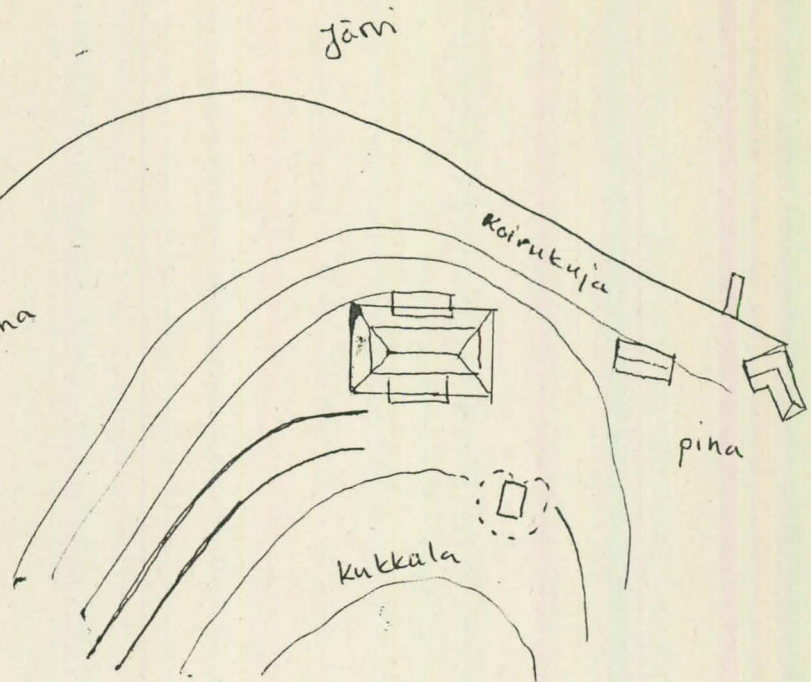
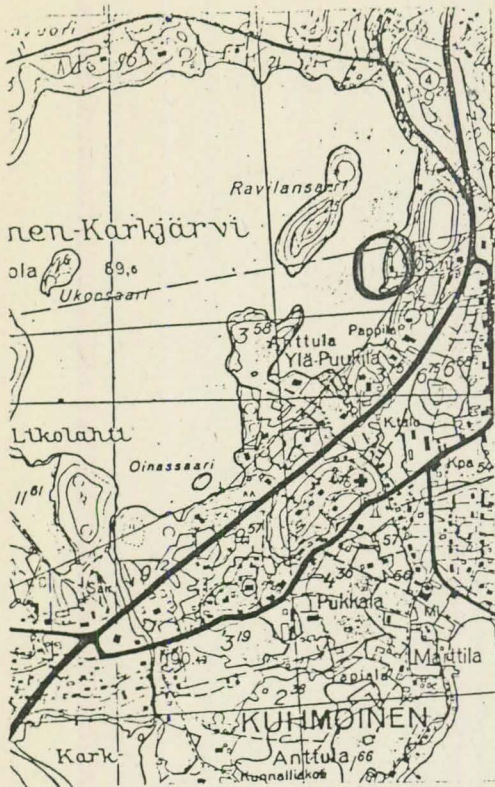

20. VALOKUVAT

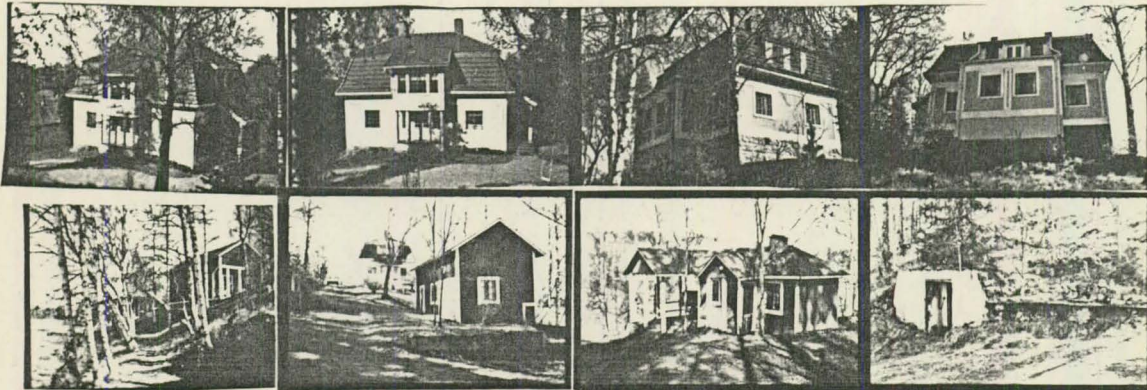

21. LÄHTEET (kirjallisuus, piirustukset, asiakirjat)

22. LIITTEET

liite 1=rakennuspiirust.  
liite 2= J.Hukin kirje

24. LOMAKKEEN TÄYTTÄJÄ, päiväys

*Pekka Vanhakangas*

*Kauhmoinen 26.5.89*

*Eija-Liisa Lahnala*  
*28.3. 1991*

23. SUULLISIA TIETOJA ANTANEET

Sisko Luoma, 5.5.1989 Kauhmoinen,  
Jyri Hukki, puh.keskustelu helmikuu 1991



Kuhmoinen  
Aihela

no: 47

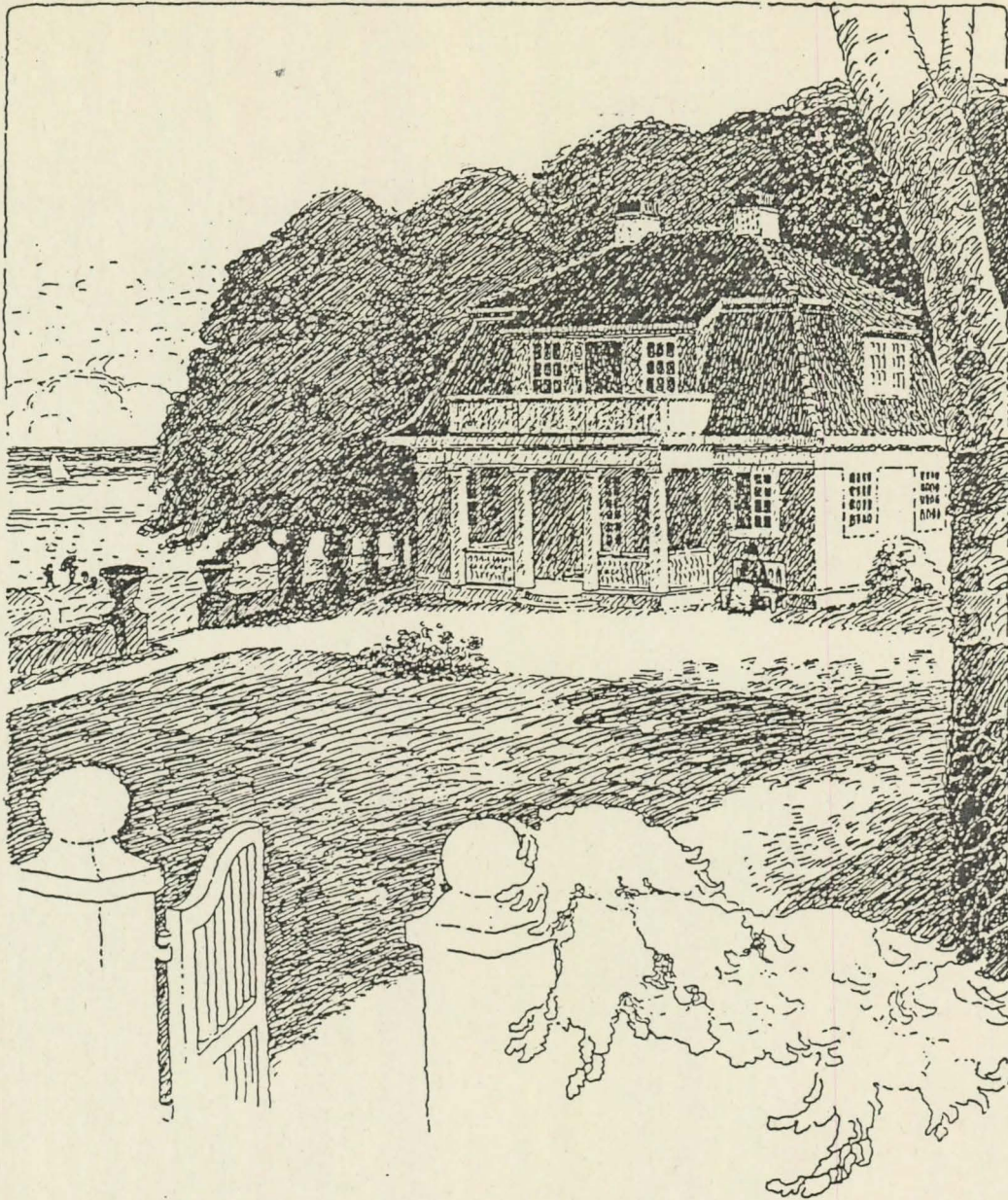

FÖRLAGSAKTIEBOLAGET OTAVAS VILLATÄVLAN

INKÖPT FÖRSLAG

ARK. OIVA KALLIO

angivande av byggnadsgränser, har det befunnits nödigt att i detalj utröna vilka möjligheter dessa gränser erbjöde för ett ändamålsenligt och arkitektoniskt utnyttjande av de avgränsade områdena. I sådant syfte har å stadens byggnadskontor utarbetats planeskisser för alla de tomter som beröras av den ifrågasatta nyregleringen. Inom den kommitté som handlagt detta ärende, har väckts fråga om att dessa eskisser

skulle bli normgivande för ett framtida bebyggande av området, varigenom man hoppas kunna undvika uppkomsten av en ur stadsplanesynpunkt så föga lyckad stadsdel som den likartade anläggningen å Helsingenas. Sättet för realiserandet av de idéer som å planen kommit till synes är ännu föremål för överläggning inom vederbörande myndigheter.



Kuhmoinen  
Aihela

no 47

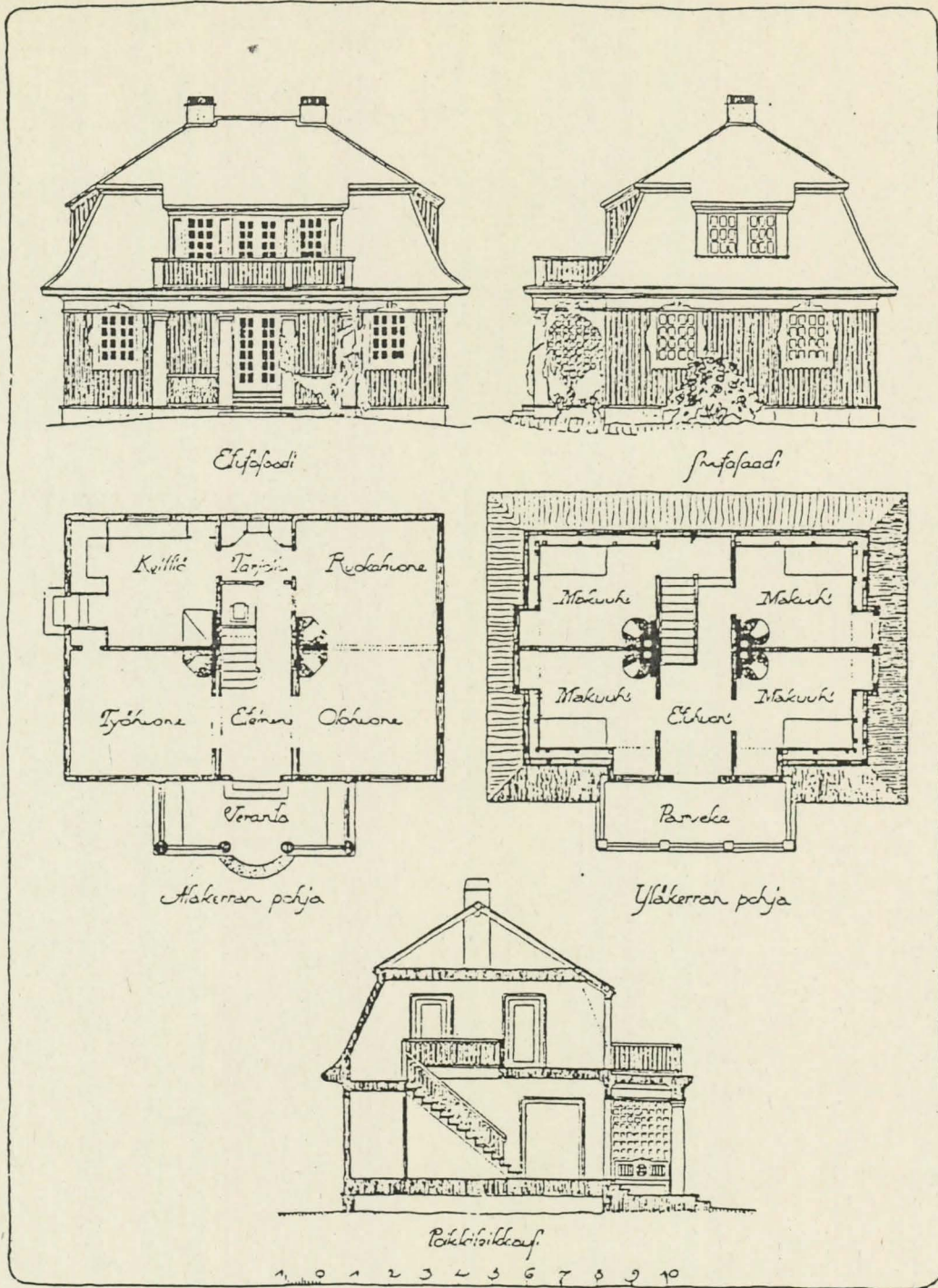

Oiva Kallio. (Ylimääräinen palk.)

Arkkitehti (1913) s. 43



SUOMEN RAKENNUSKULTTUURIN YLEISLUETTELO		MUSEOVIRASTO
KOHDEINVENTOINTILOMAKE		81
1. Lääni	Keski-Suomi	3. Kohde
2. Kunta	Kuhmoinen	Päiväkumpu
4. Kylä/Rekisterinumero	5. Kaup.osa/Kortteli/Talo	6. Kohdetyyppi
Tapiala 11:59:5		
7. Peruskartta/Koordin.	8. Osoite	9. Omistaja ja omistajan osoite
2143 09 x=6829 y=3402	Vanhatie 17800 Kuhmoinen	Lyydia Sieväsen perikunta Katajakatu 1 A 8
10. RAKENNUKSEN KUVAUS		15210 LAHTI
Rakennus n:o		
Nyk. käyttö	Kesäasunto	
Alkup. käyttö	Asuinrakennus	
Rak. aika	1889	
Suunnittelija		
Kerrosluke	1	
Perusta	Kivi, betoni	
Runko	Hirsi, kuistiosa lauta	
Kattomuoto	Satulakatto	
Kate	Huopa	
Vuoraus	---, kuistiosa pystylauta, peiterimat	
Ulkovärit	Punamulta, ensimmäisen kerran 1960-luvulla	
Kunto	Hyvä	
Erityispiirteet		
11. RAKENNUSHISTORIA		
<p>Talo on rakennettu joko Niemelästä tai Rekolasta erotetulle palstalle vuonna 1889. Rakennushirret ovat muistitiedon mukaan vanhasta torpasta. Talon jatkeena oleva umpikuisti on hieman uudempaa tekoa. Vuonna 1963 talossa tehtiin perukorjaus, jolloinka talo uusittiin sisältä perusteellisesti. Vanha hirsilattia jäi levyjen alle, uuni purettiin tuvasta ja kahden kamarin välillä olevaa väliseinää siirrettiin, jotta huoneista saatiin suunnilleen saman kokoiset. Pärekatto korvattiin huovalla, mutta muutoin talon ulkonäkö säilyi entisellään. Perikunnalla olisi tarkoitus uusia kate-piahkoin - ilmeisesti materiaalina tullaan käyttämään jotakin uutta edullista katemateriaalia. Talossa on viimeksi asunut sairaanhoitaja Lyydia Sievänen, joka oli paikkakunnalla tunnettu perinnekutoja. Hänen isänsä oli puumestari Kaarlo Nestori Sievänen.</p> <p>Rakennus sijaitsee melko jyrkästi etelään päin laskevan tontin yläosassa tasaisella maalla. Sen vieressä on maakellari ja vanhan 1930-luvulla rakennetun ja 1960-luvulla puretun navetan paikalle rakennettu piharakennus, jossa on sauna ja varastotila. Alaspäin viettävää tonttia on jaoteltu kivipengerryksin. Tien vieressä tontin pohjoisosassa on pumppukaivo.</p>		
12. LÄHIYMPÄRISTÖ		
Naapuristossa on 40- ja 50-luvuilla rakennettuja omakotitaloja. Vanhan tien varsi on rauhallinen, koska siitä on kulku vain taloihin. Alue on hyvin hoidetun näköistä.		
13. SÄILYMISEDELLYTYKSET (uhkatekijät, kaavallinen tms. tilanne, päätökset)		
Alue kuuluu vielä kaavan ulkopuolelle, joten sitä ei uhkaa tältä taholta muutos-paineet. Rakennus on vain kesäasuntona, eikä sitä aiota remontoida perusteellisemmin. Katemateriaalin vaihtaminen saattaa vahingoittaa muutoin hyvin vanhan asunsa säilyttäneen rakennuksen ulkonäköä.		
14. LUETTELOINTIPERUSTE		
Rakennus on ennen 1920-lukua rakennettu ja edustaa näin Kuhmoisten vanhimpaa säilynyttä rakennuskantaa.		
15. Rakennus-historiallinen	<input checked="" type="checkbox"/>	
16. Historiallinen	<input type="checkbox"/>	
17. Maisemallinen	<input checked="" type="checkbox"/>	

KOHTEN NUMERO

KOHDE

KUNTA



18. OTE PERUSKARTASTA  
TAI ASEMAPIIRROS

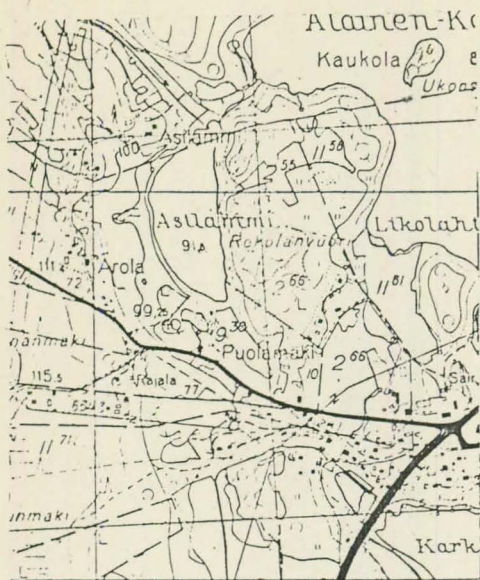

19. POHJAPIIRROS TAI TIETOJA  
SISÄTILOISTA

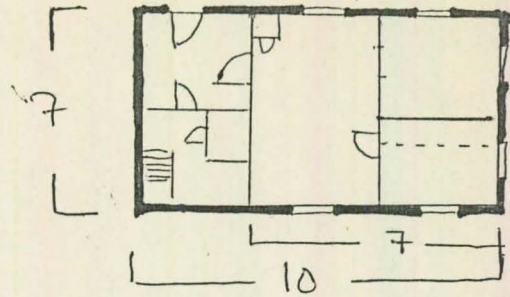

20. VALOKUVAT

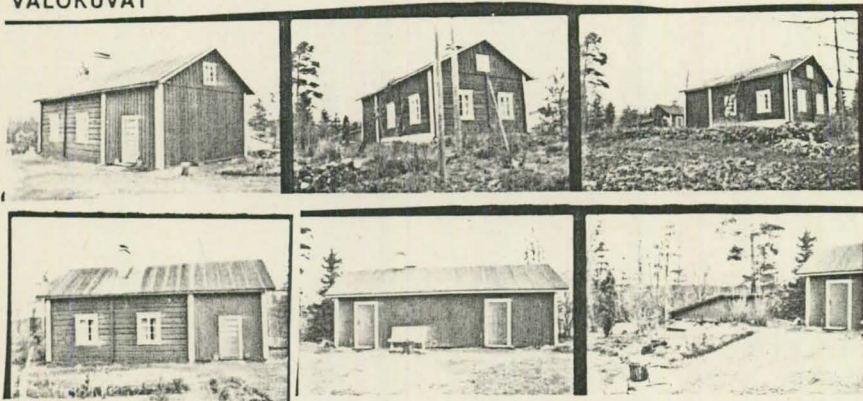

21. LÄHTEET (kirjallisuus, piirustukset, asiakirjat)

Kuhmoisten kunnanarhasto, Henkikirja, kiinteistöosa.  
Kuhmoisten teknillinen toimisto, kartat.

22. LIITTEET

24. LOMAKKEEN TÄYTTÄJÄ, päiväys

Pekka Vähäkangas  
Kuhmoinen 26.5.89

23. SUULLISIA TIETOJA ANTANEET

Aulis ja Aili Sievänen, Kuhmoinen 2.5.1989.



KOHDE..... : Ala-Närvä

KUNTA..... : Keski-Suomi; Kuhmoinen

KOHDETYYPPI..... : maatalo; asuinrakennus I; asuinrakennus II; navetta III; varasto IV; aitta V

SIJAINNINPAIKKA..... : Närvä; Kuhmoinen

OMISTAJUUS..... : Ylä-Närvä Tuomas; yksityinen

OMISTAJAN OSOITE..... : Ylä-Närvä Tuomas, Närvä 17800 Kuhmoinen

PERUSKARTTA/KOORDIN... : 2144 11 6840/2576

KIINTEISTÖTUNNUS..... : Närvä 1:55

INV.LOMAKE NRO..... : 139

NYKYINEN KÄYTTÖ..... : asuinrakennus I; kesäasunto II; navetta III; varasto IV; varasto V; autotalli V

ALKUP. KÄYTTÖ..... : asuinrakennus I, asuinrakennus II; navetta III; vilja-aitta IV, paja IV; aitta V; puuliiteri V

RAKENNUSAIKA..... : 1924 I; 1921 II; 1929 III; 1924-39 IV; 1924-39 V

SUUNNITTELIJA..... : Malmberg; rakennusmestari I

KORJAUSVUODET..... : 1954 I; 1960-69 I; 1961 I,

PERUSTUS..... : harmaakivi I; betoni I; betoni II; betoni III; nurkkakivet IV; nurkkakivet V

RUNKO..... : hirsi I; hirsi II; tiili III; hirsi IV; hirsi V; lauta V

KATE..... : tiili I; tiili II; tiili III; tiili IV; tiili V

ULKOVUOROUS..... : pysty peiterima I; pysty peiterima II; pysty peiterima III; pysty peiterima päätyjen yläosassa IV; pysty peiterima V

ULKOVÄRI..... : harmaa (S) I; valkoinen (L) I; valkoinen (I) I; harmaa (S) II; valkoinen (L) II; valkoinen (I) II; punainen (S) III; valkoinen (L) III; punainen (S) IV; valkoinen (L) IV; harmaa (O) IV; punainen (S) V; valkoinen (L) V; harmaa (O) V

KERROSLUKU..... : 1 +(1) I; 1 II; 1 III; 1 IV; 1 V

KUNTO..... : hyvä I; hyvä II; hyvä III; kohtalainen IV; kohtalainen V

HUONELUKU..... : 8 I; pirtti I; keittiö I; ruokahuone I; eteinen I; sali I; makuuhuone I; yläkerran huone 2 I; 2 II; keittiö II; kamari II

MUKAVUODET..... : vesijohto I; viemäri I; sähkö I

KORJAUKSET/LAAJENNUS.. : veranta tien puoleiseen julkisivuun (1954) I; peruskorjaus, mm. keskuslämmitys asennettu, WC ja suihkutila rakennettu, takka salin kaakeliuunin tilalle (1960-69) I; yläkertaan huoneet (1961) I

IKKUNAMALLIT..... : kuusiruutuinen T-ikkuna I; standardi II

KATTOMUOTO..... : aumakatto I; satula II, satula III; satula IV; satula V

KATTO/RÄYSTÄSKORISTEET : taitteiset frontonit sivuilla I; ruokakelloteline päädyssä V

KUISTIT/PARVEKKEET... : umpikuisti, satulakattoinen tien puolella keskellä I; umpikuisti, aumakattoinen päädyssä I; veranta, aumakattoinen pihan puolella I; umpikuisti, satulakattoinen pihan puolella keskellä II

SALVOSTYYPPI..... : lyhyt nurkka IV

AITTATYYPPI..... : riviaitta IV; riviaitta V

MYLLYTYYPPI..... : -

RAKENNUSHISTORIA..... : Ala-Närvä on sukutila vuodelta 1558. Nykyisen pihapiirin kaikki rakennukset on rakennettu 1920-1930-luvulla. Ala-Närvän tilan päärakennus on ollut aiemmin tien varressa lähempänä Ylä-Närvää. Ala-Närvän aumakattoisen asuinrakennuksen suunnitteli v. 1924 jämsäläinen rakennusmestari Malmberg. Rakennuksen yläkerrassa oli 1960-luvun alkuun asti vain yksi kesäkäytössä ollut huone. Tien puolella oli vuoteen 1954 asti keskeneräiseksi jäänyt katoksellinen sisäänkäynti, mutta v. 1954 siihen rakennettiin satulakattoisen umpikuisti. Pirtin uuni on siirretty nurkasta keskemälle huonetta v. 1962. Rakennuksen frontoneissa on puolipyöreät pieniruutuiset ikkunat. Vilja-aittarakennuksessa on ollut paja rakennuksen toisessa päässä. Riviaitassa on neljä aitta sekä päädyssä autotalli ja puuliiteri. PIHAPIIRI/MAISEMA..... : Ala-Närvä; Pihapiirissä on päärakennus, pieni asuinrakennus, navetta, riviaitta ja vanha vilja-aitta sijoittuneena neliömäisen pihan ympärille. Keskellä pihaa on lipputanko, iso pumppukaivo ja kivistä tehty istuinryhmä. Piha-alue on nurmipintainen ja puutarhamainen. Rakennusten keskellä on mm. tammi, tuija, koivu ja ruusupensaita. Asuinrakennusten takana on omenapuita ja viinimarjapensaita. Rakennusten takaa kulkee kylätie.

KULT.HIST.ARVO..... : Ala-Närvä on 1600-luvulta periytyvä kantatila. Tilan nykyinen rakennuskanta on yhtenäinen 1920-1930-luvulla valmistunut rakennusryhmä; paikallinen historiallinen; paikallinen rakennushistoriallinen

LÄHTEET..... : Ylä-Närvä Kyllikki 27.6. 1989; Suuri maatilakirja V: Hämeen lääni. 1964. Kuopio.



629.

LIITTEET..... : 1. karttaliite, 2. kuvaliite

TÄYTTÄJÄ/PVM..... : Ranta Sirkka-Liisa 19890627; Lahnala Eija-Liisa 19900201



KOHDE..... : Ylä-Närvä

KUNTA..... : Keski-Suomi; Kuhmoinen  
KOHDETYYPPI..... : maatalo; asuinrakennus I; riihi II, riviaitta III; navetta IV  
SIJAINNUSPAIKKA..... : Närvä; Kuhmoinen  
OMISTAJUUS..... : Tuomas Ylä-Närvä; yksityinen  
OMISTAJAN OSOITE..... : Tuomas Ylä-Närvä, Närvä 17800 Kuhmoinen  
PERUSKARTTA/KOORDIN... : 2144 116840/2577  
KIINTEISTÖTUNNUS..... : Närvä 1:59  
INV.LOMAKE NRO..... : 144  
NYKYINEN KÄYTTÖ..... : asuinrakennus I; varasto II; kesäasunto III; aitta III; ulkokuone III;  
puuliiteri III; autotalli IV; varastotila IV  
ÄLKUP. KÄYTTÖ..... : asuinrakennus I; riihi II; aitta III; ulkokuone III; puuliiteri III; navetta  
IV  
RAKENNUSAIKA..... : 1911 I; 1705 II; 1912-13 III  
SUUNNITTELIJA..... : Paloniemi Väinö I  
KORJAUSVUODET..... : 1979-80 I  
PERUSTUS..... : harmaakivi I; nurkkakivet II; nurkkakivet III; harmaakivi IV  
RUNKO..... : hirsi I; hirsi II; lauta II; hirsi III; lauta III,  
KATE..... : tiili I, pelti II; perä II; tiili III; tiili IV  
ULKOVUORAUUS..... : pysty peiterima I; pysty peiterima (osittain) III; pysty peiterima IV  
ULKOVÄRIT..... : punainen (S) I; keltainen (S) (pääty) I; valkoinen (L) I; valkoinen (I) I;  
punainen (S) III; keltainen (S) (pääty) III; valkoinen (L) III; valkoinen (I) III; punainen  
(S) IV; keltainen (S) (pääty) IV; valkoinen (L) IV  
KERROSLUKU..... : 1+(1) I; 1 II; 1 III; 1 IV  
KUNTO..... : hyvä I; kohtalainen II; hyvä III; hyvä IV  
HUONELUKU..... : 6; pirtti; keittiö; makuuhuone; sali; saunatila; yläkerran huone  
SISÄSEINIEN PINNAT.... : hirsi (pirtti)  
MUKAVUUDET..... : vesijohto I; viemäri I; sähkö I  
KORJAUKSET/LAAJENNUS.. : rakennettu WC ja saunatilat, uusittu ikkunat, lattiat eristetty, uuni uusittu  
(1979-80) I  
IKKUNAMALLIT..... : 6-ruutuinen I  
KATTOMUOTO..... : satula I; satula II; umakatto II; satula III; satula IV  
KATTO/RÄYSTÄSKORISTEET : ruokakelloteline päädyssä III  
KUISTIT/PARVEKKEET.... : avokuisti, pulpettikattoinen, katossa keskellä frontonityyppinen rakennelma,  
kuistin toisella sivulla umpikuisti I; konki j akaiteet keskellä III  
SALVOSTYYPPI..... : pitkänurkka, sulkaalvos II  
AITTATYYPPI..... : riviaitta III  
MYLLYTYYPPI..... : -  
UUNITYYPPI..... : takkauuni I  
RAKENNUSHISTORIA..... : Kohde on vanha sukutila vuodelta 1558. Asuinrakennus on rakennettu v. 1911 Väinö  
Paloniemen suunnitelmien mukaan. Talo on vinkkelirakennus, jossa on sali poikkipäädyssä. Isännän kamariin  
tehtiin peruskorjauksessa saunatilat ja WC, samalla ikkunat on uusittu vanhan mallin mukaan. Aitta on  
siirretty nykyiselle paikalle v. 1912-13. Rakennuksen päädyssä on kamari ja kesäkeittiö. Rakennuksen aitat  
ovat olleet miesaitta, ruoka-aitta ja vaateaitta. Riihirakennus on malliltaan yksinäisriihi. Rakennuksen  
päässä on umakattoinen hevoskiertokatos. Riihen uunissa on vuosiluku 1705.  
PIHAPIIRI/MAISEMA.... : Ylä-Närvä; Pihapiirissä on asuinrakennus, navetta ja riviaitta. Vanha  
asuinrakennus on sijainnut nykyistä asuinrakennusta vastapäätä, sireenipensaiden kohdalla. Riihi on  
pihapiiristä kauempana. Rakennusten ympärillä on nurmikkoa, marjapensaita, pensaita ja kukkamaa. Aitan  
päädyssä on uusi leikkimökki. Pihapiiri sijaitsee Ruolahteen johtavan kylätien läheisyydessä Päijänteen  
tuntumassa.  
KULT.HIST.ARVO..... : Ylä-Närvä on 1600-luvulta periytyvä tila. Pihapiirin rakennukset on rakennettu  
1900-luvun alussa; paikallinen historiallinen; paikallinen rakennushistoriallinen  
SÄILYMINEN..... : hyvä; Kohde on eläkeläisasuntona ja rakennukset halutaan säilyttää.  
LÄHTEET..... : Suuri maatilakirja V. Hämeen lääni. 1964. Kuopio. 629.  
TÄYTTÄJÄ/PVM..... : Ranta Sirkka-Liisa 19890627; Lahnala Eija-Liisa 19900202.



KOHDE..... : Äskölä

KUNTA..... : Keski-Suomi; Kuhmoinen  
KOHDETYYPPI..... : maatila; asuinrakennus I; asuinrakennus II; jyvääitta III; riihi IV  
SIJAINNIPAIKKA..... : Pihlajakoski; Kuhmoinen  
OMISTAJUUS..... : Jokela Päivi ja Kimmo; yksityinen  
OMISTAJAN OSOITE..... : Jokela Päivi ja Kimmo, 17850 Pihlajakoski  
PERUSKARTTA/KOORDIN... : 2144 11 6841/2573  
KIINTEISTÖTUNNUS..... : Lättilä 3:20  
INV.LOMAKE NRO..... : 165  
NYKYINEN KÄYTTÖ..... : varasto I; asuinrakennus II; varasto III; varasto IV  
ALKUP. KÄYTTÖ..... : asuinrakennus I; asuinrakennus II; jyvääitta III; riihi IV  
RAKENNUSAIKA..... : 1800-1849 ? I; 1947-48 II  
KORJAUSVUODET..... : 1860-69 I; 1910 I; 1950 I; 1960-69 I; 1934 III  
PERUSTUS..... : nurkkakivet I; betoni II; nurkkakivet III; nurkkakivet IV  
RUNKO..... : hirsi I; hirsi II; hirsi III; hirsi IV; lauta IV  
KATE..... : huopa I; pelti II; pelti IV  
ULKOVUORAUUS..... : pysty peiterima II; pysty peiterima (seinien yläosa) III; vuoraamaton III, vuoraamaton IV;  
ULKOVÄRIT..... : keltainen (S) II; valkoinen (L) II; vihreä (K) II  
KERROSLUKU..... : 1 I; 1 II; 1 III; 1 IV  
KUNTO..... : kohtalainen I; hyvä II; hyvä III; hyvä IV  
HUONELUKU..... : 4 I; pirtti; eteinen; sali; kamari  
SISÄSEINIEN PINNAT... : tapetti (pirtti) I; tapetti (sali) I; tapetti (kamari) I  
KORJAUKSET/LAAJENNUS.. : rakennus siirretty nykyiselle paikalleen (1860-69)I; tehty uudet perustukset (1910) I; kuisti muutettu avokuistista umpikuistiksi (1950) I; laitettu huopakatto (1960-69) I; rakennus siirretty nykyiselle paikalleen (1934) III  
IKKUNAMALLIT..... : 8-ruutuinen I; 6-ruutuinen II  
KATTOMUOTO..... : satula I; satula II; satula III; satula IV  
KATTO/RÄYSTÄSKORISTEET : kuistifrontoni edessä keskellä I; frontoni, satulakattoinen edessä keskellä II  
KUISTIT/PARVEKKEET... : umpikuisti, satulakattoinen edessä keskellä I; umpikuisti, satulakattoinen edessä keskellä II  
POHJATYYPPI..... : paritupa I  
SALVOSTYYPPI..... : pitkä nurkka, 6-kulmainen sulkasalvos I; lyhyt nurkka III; pitkä nurkka, 6-kulmainen sulkasalvos IV  
AITTATYYPPI..... : yksinäisäitta III  
MYLLYTYYPPI..... : -  
UUNITYYPPI..... : harmaakiviuuni I  
RAKENNUSHISTORIA..... : Äskölän talo syntyi isossajaossa 30.8. 1799. Tilojen omistukset laadittiin ja kirjoitettiin isoajakoa varten jo vuonna 1794. Isonjaon aikana taloa isännöi jo kahdesti leskeksi jäänyt Maria Johansdotter ja oletettavasti hän oli jo naimisissa Matts Claensson Lähdemäen kanssa. (Lisätietoja isojaon karttakuvauksessa liite 3 ja Matts Claessonin perunkirjassa v. 1824 liite 4). Äskölän pihapiirin hirsipintainen asuinrakennus on ollut talon piharakennus. Rakennus on siirretty nykyiselle paikalleen 1860-luvulla, kun rakennuksen vanhalle paikalle rakennettiin kivinavetta. Rakennuksen pirttiosa on salinpäätä vanhempi. 1910-luvulla rakennukseen on tehty uudet perustukset. Rakennuksen uunin teki Pietari Ahonen Aholasta. Kivi-uunissa oli alkuaan pieni hella. Se poistettiin v. 1940 Kotiliesi No 40 -hellan tieltä. Vuonna 1948 Kotiliesi-hella siirrettiin uuteen asuinrakennukseen ja tilalle muurattiin tiilinen hella. Äskölän pihapiiristä v. 1910 otetussa valokuvassa on oikealla kivinavetta, keskellä asuinrakennukset, taustalla riihirakennus, asuinrakennuksista vasemmalla hevostalli, alempana sauna-halkoliiteri -rakennus, maidonkäsittelyhuoneet ja oikealla aittarivi. Tilalle johtava tie tuli asuinrakennusten päätyjen välistä pihaan. Tie jatkui pohjoiseen kohti Pihlajalahtea ja Ruokoniemen laivalaituria. Vuonna 1938 otetussa valokuvassa on tilan vanha päärakennus (vas.), joka purettiin v. 1948. Kuvassa oikealla sijaitseva asuinrakennus (rak.I) on saattanut olla aseseppän asunto. Aseseppällä oli paja Äskölän asuinrakennuksen koillisnurkalla. V. 1910-1916 Äskölän asuinrakennus oli ahkerassa käytössä, sillä kesäisin rakennuksessa oli kesävieraita, talvisin siinä pidettiin kiertokoulua. 1950-luvulla pari räätäliä teki rakennuksessa töitä. Talvella 1955-1956 rakennuksessa toimi Itä-Hämeen



kiertävä mieskotiteollisuuskoulu. Rakennus oli lomalaisten käytössä 1970-luvulla asti. Rakennuksen alin hirsikerta on osittain uusittu. Talon uudempi asuinrakennus on rakennettu hirrestä v. 1947-1948. Rakennukseen on osittain käytetty 1700-luvun lopulla (hirressä vuosiluku 1795) rakennetun tilan vanhan rakennuksen hirsiiä. Talon vanhemman asuinrakennuksen eteläpuolelle on istutettu omanapuita ja marjapensaita jo vuosisadan vaihteessa.

- PIHAPIIRI/MAISEMA..... : Äskölä; Vanhan asuinrakennuksen, 1940-luvun asuinrakennuksen, jyvääitan, pajan, riihen, liiterin ja 1980-luvulla rakennetun asuinrakennuksen muodostama hajanainen pihapiiri.
- KULT.HIST.ARVO..... : Äskölän vanha asuinrakennus on rakennettu viimeistään 1800-luvun alkupuolella ja siirretty nykyiselle paikalleen 1860-luvulla. Rakennuksessa on toiminut 1950-luvulla kiertävä mieskotiteollisuuskoulu; paikallinen historiallinen; paikallinen rakennushistoriallinen
- SÄILYMINEN..... : hyvä; Rakennukset ovat hyväkuntoisia.
- LÄHTEET..... : Äskölä Vieno ja Pentti 28.6. 1989; Pentti Äskölän 4.4. 1991 kirjoitettu täydennyskirje Selvitystä Äskölän talon historiaan; Matts Claessonin perunkirja v. 1824; Tilan verollepanoasiakirja, asiakirja 2377 (Pentti Äskölän hallussa)
- LIITTEET..... : 1. karttaliite, 2. kuvaliite, 3. Matts Claenssonin perukirja v. 1824, 4. Verollapanoasiakirja, karttakuvaus toimitus 2377, 5. Pentti Äskölän kirje 4.4. 1991 Selvitys Äskölän talon historiasta.
- TÄYTTÄJÄ/PVM..... : Ranta Sirkka-Liisa 119890628; Lahnala Eija-Liisa 19900208.



KOHDE..... : Kumpula  
 KUNTA..... : Keski-Suomi; Kuhmoinen  
 KOHDETYYPPI..... : asuinrakennus; asuinrakennus I; sauna II  
 SIJAINNIPAIKKA..... : Pirttikulmä; Kuhmoinen  
 OMISTAJUUS..... : Liisa Mäkisen perikunta; yksityinen perikunta  
 OMISTAJAN OSOITE..... : Liisa Mäkisen perikunta, Lakiasiantainmisto Ilmari Koponen, Koskentie 1, 42100  
 Jämsä  
 PERUSKARTTA/KOORDIN... : 2143 06 6826/2551  
 KIINTEISTÖTUNNUS..... : Tapiala 11:77  
 INV.LOMAKE NRO..... : 166  
 NYKYINEN KÄYTTÖ..... : asuinrakennus I; sauna II; varasto II  
 ALKUP. KÄYTTÖ..... : asuinrakennus I; sauna II; varasto II  
 RAKENNUSAIKA..... : 1923 I  
 KORJAUSVUODET..... : 1971 I  
 PERUSTUS..... : betoni I  
 RUNKO..... : hirsi I; hirsi II; varasto II  
 KATE..... : huopa I; huopa II  
 ULKOVUORAUUS..... : pysty peiterima I  
 ULKOVÄRIT..... : vaaleavihreä (S) I; valkoinen (L) I; valkoinen (I) I; punainen (S) I; valkoinen  
 (L) I  
 KERROSLUKU..... : 1 I; 1 I  
 KUNTO..... : hyvä I; hyvä II  
 HUONELUKU..... : 4 I; pirtti; kamari; varastohuone; eteinen  
 KORJAUKSET/LAAJENNUS.. : ikkunat uusittu osittain (1971) I  
 IKKUNAMALLIT..... : 6-ruutuinen I  
 KATTOMUOTO..... : satula I; satula II  
 KUISTIT/PARVEKKEET... : avokuisti, satulakattoinen I  
 KORISTEAIHEET/KAIVERR. : leveät ikkunavuorilaudat I  
 POHJATYYPPI..... : nelihuoneinen I  
 SALVOSTYYPPI..... : pitkä nurkka I; lyhyt nurkka II  
 AITTATYYPPI..... : -  
 MYLLYTYYPPI..... : -  
 RAKENNUSHISTORIA..... : Kumpulan tila on lohkaistu Nurmijoen tilasta ja asuinrakennus on rakennettu v.  
 1923 Nurmijoen vanhusten asunnoksi. Liisa Mäkinen asuin talossa 1970-luvulta vuoteen 1990. Asuinrakennus on  
 pystypeiterimalla vuorattu, pitkänurkkainen hirsirakennus. Rakennuksen katto ja portaat on korjattu v.  
 1990. Rakennuksen ikkunat on osittain uusittu. Talousrakennuksessa on hirsinen saunaosa ja lautarakenteinen  
 varastotila. Sauna sijaitsee Nurmijoen tilan maalla.  
 PIHAPIIRI/MAISEMA..... : Kumpula; Asuinrakennusta vastapäätä on talousrakennus (aitta) ja Pirttikulmaan  
 johtavan tien toisella puolella on saunarakennus. Pihassa on pumppukaivo ja iso koivu. Pihapiiri sijaitsee  
 Sappee - Leppäkoski -tien ja Pirttikulmaan johtavan kylätien risteyksessä.  
 KULT.HIST.ARVO..... : Kumpula on rakennuskannaltaan tyyppillinen 1900-luvun alussa rakennettu pientilan  
 pihapiiri; paikallinen rakennushistoriallinen  
 SÄILYMINEN..... : hyvä; Rakennuksen katto ja ulkoportaot on korjattu v. 1990.  
 LÄHTEET..... : Mäkinen Liisa 20.7. 1990; Lahtinen Matti maaliskuu 1991.  
 LIITTEET..... : 1. karttaliite, 2. kuvaliite  
 TÄYTTÄJÄ/PVM..... : Ranta Sirkka-Liisa 19890720; Lahnala Eija-Liisa 19900319



KOHDE..... : Tannijärvi

KUNTA..... : Keski-Suomi; Kuhmoinen

KOHDETYYPPI..... : maatalo; asuinrakennus I; riihi II

SIJAINNINPAIKKA..... : Pirttikulma; Kuhmoinen

OMISTAJUUS..... : Tannijärvi Kalle; yksityinen

OMISTAJAN OSOITE..... : Tannijärvi Kalle, 17800 Kuhmoinen

PERUSKARTTA/KOORDIN... : 2143 06 6826/2552

KIINTEISTÖTUNNUS..... : Tapiala 3:23

INV.LOMAKE NRO..... : 168

NYKYINEN KÄYTTÖ..... : asuinrakennus I; varasto II

ALKUP. KÄYTTÖ..... : asuinrakennus I; riihi II; lato II; hevostierakennus II

RAKENNUSAIKA..... : 1861 I; 1858 II

KORJAUSVUODET..... : 1950-59 I; 1982 I

PERUSTUS..... : luonnokivet I; laasti I; nurkkakivet II

RUNKO..... : hirsi I; hirsi II; lauta II

KATE..... : pelti I; huopa II

ULKOVUORAUUS..... : lomalaudoitus I

ULKOVÄRIT..... : punainen (S) I; valkoinen (L) I; ruskea (I) I; maalaamaton II

KERROSLUKU..... : 1 I; 1 II

KUNTO..... : hyvä I; kohtalainen II

HUONELUKU..... : 6 I; pirtti; saunatilat; tupa; eteinen; kamari 2

MUKAVUODET..... : vesijohto I; veimäri I; sähkö I

KORJAUKSET/LAAJENNUS.. : rakennus peruskorjattu, pirtti pienennetty (1982)

IKKUNAMALLIT..... : 6-ruutuinen T-ikkuna I

KATTOMUOTO..... : satula I; pulpetti I; satula II; 6-kulmainen pyramidikatto II

KUISTIT/PARVEKKEET... : umpikuisti, satulakattoinen I

POHJATYYPPI..... : paritupa I

SALVOSTYYPPI..... : pitkä nurkka I

AITTATYYPPI..... : -

MYLLYTYYPPI..... : -

UUNITYYPPI..... : uusittu uuni I

RAKENNUSHISTORIA..... : Tannijärvi on alkuaan ollut Pukkalan talon torppa. Tila on itsenäistynyt 1920-luvulla. Vuonna 1861 rakennettu asuinrakennus on peruskorjattu v. 1982. Korjauksessa on hävitetty pirtin kivi-uuni ja rakennettu pienempi uuni. Osasta pirttiä on rakennettu WC ja saunatilat. Näiden taakse, rakennusrungon ulkopuoliseen, pulpettikattoiseen siipeen jää varastotila. Peruskorjauksessa on lisätty rakennuksen lämpöeristystä ja uusittu ikkunat vanhan mallin mukaan. Rakennuksen kuisti oli 1940-luvulle asti pieni avokuisti. 1940-luvun jälkeen rakennuksessa on ollut satulakattoinen umpikuisti. Rakennuksen vuoritus on 1950-luvulta. Osittain vuoritus on 1950-lukua vanhempaa laudoitusta. Riihirakennus on yksinäisriihi, jonka yhteydessä on lato ja hevostierakennus. 1950-luvulla riihi on siirtynyt jaossa naapurille (?). Talon navetta on rakennettu v. 1953 ja vaja v. 1965.

PIHAPIIRI/MAISEMA..... : Tannijärvi; Peruskorjatun asuinrakennuksen, navetan, vajan ja riihen muodostama pihapiiri. Asuinrakennuksen ja vajan ympärillä on puita ja pensaita. Riihi sijaitsee tien vieressä.

KULT.HIST.ARVO..... : Tannijärvi on alunperin vanha torppa. Asuinrakennus ja riihi on rakennettu 1800-luvun puolivälissä; paikallinen historiallinen; paikallinen rakennushistoriallinen

SÄILYMINEN..... : hyvä; Asuinrakennus hiljattain peruskorjattu.

LÄHTEET..... : Tannijärvi Kalle 20.7. 1989

LIITTEET..... : 1. karttaliite, 2. kuvaliite

TÄYTTÄJÄ/PVM..... : Ranta Sirkka-Liisa 19890720; Lahnala Eija-Liisa 19900319.



KOHDE..... : Hyppölä

KUNTA..... : Keski-Suomi; Kuhmoinen  
KOHDETYYPPI..... : maatala; asuinrakennus I; asuinrakennus II; aitta III;  
SIJAINNINPAIKKA..... : Poikkijärvi; Kuhmoinen  
OMISTAJUUS..... : Haarala Aila, Pietiläinen Tuula; yksityinen  
OMISTAJAN OSOITE..... : Haarala Aila, Poikkijärvi 17800 Kuhmoinen, Pietiläinen Tuula, Lahti  
PERUSKARTTA/KOORDIN... : 2143 06 6822/2558  
KIINTEISTÖTUNNUS..... : Harmoinen 18:39  
INV.LOMAKE NRO..... : 170  
NYKYINEN KÄYTTÖ..... : kesäasunto I; varasto II; varasto III  
ALKUP. KÄYTTÖ..... : asuinrakennus I; asuinrakennus II; aitta III  
KORJAUSVUODET..... : 1949 I  
PERUSTUS..... : luonnonkivi I; betoni I; nurkkakivet II; nurkkakivet III  
RUNKO..... : hirsi I; hirsi II; hirsi III; lauta III  
KATE..... : huopa I; huopa II; huopa III  
ULKOVUORAUUS..... : pysty peiterima I; pysty peiterima II; vuoraamaton III  
ULKOVÄRIT..... : punainen (S) I; valkoinen (L) I; vaaleansininen (I) I; punainen (S) II;  
valkoinen (L) II; punainen (S) III; keltainen (O) III  
KERROSLUKU..... : 1 I; 1 II; 1 III  
KUNTO..... : hyvä I; hyvä II; hyvä III  
HUONELUKU..... : 4 I; pirtti; eteinen; keittiö; huone  
KORJAUKSET/LAAJENNUS.. : peruskorjaus (1949) I  
IKKUNAMALLIT..... : 6-ruutuinen I  
KATTOMUOTO..... : satula I; satula II; satula III  
KUISTIT/PARVEKKEET... : umpikuisti, satulakattoinen keskellä edessä I; avokuisti, satulakattoinen edessä II  
POHJATYYPPI..... : paritupatyyppinen I  
SALVOSTYYPPI..... : lyhyt nurkka II; pitkä nurkka, kuusikulmainen sulkanurkka III; pitkä nurkka, sahanurkka III  
AITTATYYPPI..... : riviaitta, yksikerroksinen III  
MYLLYTYYPPI..... : -  
RAKENNUSHISTORIA..... : Hyppölä on ollut saman suvun hallussa 1650-luvulta lähtien. Tila on erotettu Kuhmoisten historian mukaan Anttilan talosta v. 1817. Taloa omisti v. 1925-1947 Kalle Hyben ja hänen jälkeensä Toivo Ahonen. Impi ja Toivo Ahonen ovat asuneet talossa vakituisesti 1970-1980-luvun vaihteeseen asti. Tämän jälkeen talo on ollut kesäasuntona. Suomen pienviljelijät -kirjan tietojen mukaan tilan päärakennus on peruskorjattu v. 1949, navetta on rakennettu v. 1940 ja laajennettu v. 1950. Asuinrakennuksen seinissä on pystyt tukiföljarit, rakennuksen päätyjen yläosassa on leveää vaakalaudoitusta ja nurkkien yläosissa on näkyvissä pitkänurkkaisen salvoksen päät. Saunarakennuksessa on kaksi ulko-ovea, joista toisen edessä on avokuisti. Aittarakennuksen ovien edessä on katonlapeen suojaama käytävä.  
PIHAPIIRI/MAISEMA.... : Hyppölä; Pihapiirissä on kaksi asuinrakennusta, riviaitta ja navetta. Rakennusten ympärillä on hoidettu nurmikkopiha, syreenipensaita, kukkaistutuksia ja syreenimaja. Ajotie kulkee pihamaan poikki. Pihapiirin pohjoispuolella on nuorta männikköä.  
KULT.HIST.ARVO..... : Hyppölä on rakennuskannaltaan lähinnä 1800-luvun talonpoikaista rakennustapaa edustava pihapiiri; paikallinen historiallinen; paikallinen rakennushistoriallinen  
SÄILYMINEN..... : hyvä; rakennukset ovat hyväkuntoisia ja tilaa käytetään kesäasuntona.  
LÄHTEET..... : Haarala Aila 29.5. 1989; Suvanto Seppo, Kuhmoisten historia., 1965, Lahti. 174; Suomen pienviljelijät II, Hämeen lääni. 1967, Turku., 422.  
LIITTEET..... : 1. karttaliite, 2. kuvaliite  
TÄYTTÄJÄ/PVM..... : Ranta Sirkka-Liisa 19890829; Lahnala Eija-Liisa 19900529



Kuhmoinen  
Hyppölä

no: 170

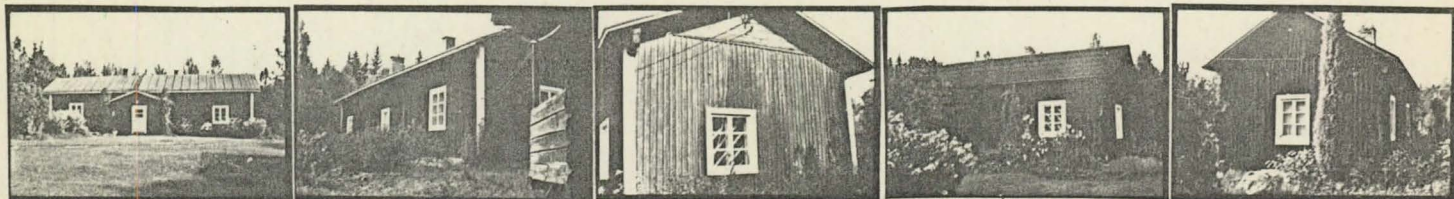

I

II



SAUNA -  
MATTOHUONE

III



KOHDE..... : Leponiemi

KUNTA..... : Keski-Suomi; Kuhmoinen

KOHDETYYPPI..... : huvila; huvilarakennus I

SIJAINNINPAIKKA..... : Poikkijärvi; Kuhmoinen

OMISTAJUUS..... : Manninen Teuvo; yksityinen

OMISTAJAN OSOITE..... : Manninen Teuvo, Ritoniementie 11, 40250 Jyväskylä

PERUSKARTTA/KOORDIN... : 2143 09 6826/562

KIINTEISTÖTUNNUS..... : Lästilä 7:8

INV.LOMAKE NRO..... : 175

NYKYINEN KÄYTTÖ..... : kesäasunto I

ALKUP. KÄYTTÖ..... : asuinrakennus I

RAKENNUSAIKA..... : 1914 I

PERUSTUS..... : luonnonkivi I

RUNKO..... : hirsi I

KATE..... : huopa I

ULKOVUORAUUS..... : pysty helmipontti I; vaakalauta I

ULKOVÄRIT..... : keltainen (S) I; valkoinen (L) I; valkoinen (I) I

KERROSLUKU..... : 1 +(1)

KUNTO..... : kohtalainen I

HUONELUKU..... : 5 I; keittiö; huone 2 kpl; yläkerranhuone

KORJAUKSET/LAAJENNUS.. : olohuonetta laajennettu alkuperäiseen eteiseen (1950-1959) I

IKKUNAMALLIT..... : neliruutuinen T-ikkuna I

KATTOMUOTO..... : satula I

KATTO/RÄYSTÄSKORISTEET : frontonit keskellä edessä ja takana I; tympanon koristeet päädyissä ja frontoneissa I

KUISTIT/PARVEKKEET.... : umpikuisti, satulakattoinen edessä keskellä I; parveke, järven puoleisessa frontonissa I

POHJATYYPPI..... : karoliininen pohjakaava I

AITTATYYPPI..... : -

MYLLYTYYPPI..... : -

UUNITYYPPI..... : kaakeliuunit kamareissa I; punatiilinen takka salissa I

RAKENNUSHISTORIA..... : Leponiemen rakennuksen rakennutti kirjapainotyöntekijä Taavi Häkkinen 1900-luvun alussa. Häkkinen muutti vuosisadan alussa Helsingistä Kuhmoisiin. Hän asui Leponiemessä ainakin jo v. 1918. Leponiemen tontti on lohkaistu Mäki-Rekolasta. Häkkinen myi talon noin v. 1954 Hilda Manniselle. Häneltä huvila on siirtynyt Teuvo Mannisen omistukseen. Tontilla on ollut vanha navetta ja sauna, jotka on purettu 1950-luvulla. Asuinrakennuksen olohuonetta on laajennettu eteiseen, joka alun perin oli lähes puolet rakennuksesta. Tonttiin on ostettu lisämaaksi vesijättömaata.

PIHAPIIRI/MAISEMA..... : Leponiemi. Tontilla on huvilarakennus, lautarakenteinen venetalas sekä hirsiset sauna- ja liiterirakennukset. Huvila sijaitsee Päijänteen Kuhmalahden rannalla.

KULT.HIST.ARVO..... : Leponiemi on 1900-luvun alussa rakennettu huvila, joka on säilynyt hyvin alkuperäisessä asussaan; paikallinen historiallinen; paikallinen rakennushistoriallinen

SÄILYMINEN..... : hyvä; Rakennus on kohtalaisessa kunnossa.

LÄHTEET..... : Kunnaton Matti 7.9. 1989; Haarala A. 7.9. 1989; Manninen Viola 26.2. 1991

LIITTEET..... : 1. karttaliite, 2. kuvaliite

TÄYTTÄJÄ/PVM..... : Ranta Sirkka-Liisa 19890905; Lahnala Eija-Liisa 19900524



KOHDE..... : Vuorikko

KUNTA..... : Keski-Suomi; Kuhmoinen

KOHDETYYPPI..... : maatala; asuinrakennus I; sauna II; navetta III; talli IV; asuinrakennus V; aitta VI; riihi VII

SIJAINNIPAIKKA..... : Poikkijärvi; Kuhmoinen

OMISTAJUUS..... : Kunnaton Matti; yksityinen

OMISTAJAN OSOITE..... : Kunnaton Matti, Poikkijärvi 17800 Kuhmoinen

PERUSKARTTA/KOORDIN... : 2143 09 6826/562

KIINTEISTÖTUNNUS..... : Tapiala 7:50

INV.LOMAKE NRO..... : 181

NYKYINEN KÄYTTÖ..... : kesäasunto I; sauna II; autotalli II; varasto III; tyhjillään IV; varasto IV; varasto V; varasto VI; varasto VII; kuivuri VII

ALKUP. KÄYTTÖ..... : asuinrakennus I; sauna II; karjakeittiö II; navetta III; talli IV; puuliiteri IV; asuinrakennus V; aitta VI; riihi VII

RAKENNUSAIKA..... : 1800-1899 I; 1900-1925 I

KORJAUSVUODET..... : 1960-1969 I; 1960-1969 II; 1920-1929 III; 1930-1939 IV

PERUSTUS..... : luonnonkivet I; laasti I; nurkkakivet II; harmaakivi III; nurkkakivet IV; luonnonkivet V; laasti V; nurkkakivet VI

RUNKO..... : hirsi I; hirsi II; hirsi III; lauta III; hirsi IV; lauta IV; hirsi V lauta V; hirsi VI; hirsi VII

KATE..... : huopa I; huopa II, huopa III; huopa IV, huopa V; huopa VI

ULKOVUORAUUS..... : pysty peiterima I; vuoraamaton II; vuoraamaton III; vuoraamaton IV; vuoraamaton V; vuoraamaton VI

ULKOVÄRIT..... : valkoinen (S) I; valkoinen (L) I; maalaamaton II; maalaamaton III; maalaamaton IV; maalaamaton V; maalaamaton VI

KERROSLUKU..... : 1 I; 1 II; 1 III; 1 IV; 1 V; 2 VI; 1 VII

KUNTO..... : hyvä I; hyvä II; hyvä III; hyvä IV; kohtalainen V; hyvä VI; hyvä VII

HUONELUKU..... : 6 I; pirtti; keittiö; eteinen; kamari 2; sali; 2 II; tupa; kamari

KORJAUKSET/LAAJENNUS.. : kuisti uusittu (1960-1969) I; karjakeittiö muutettu autotalliksi (1960-1969) II; navetta muutettu luontinavetaksi (1920-1929) III; päätyyn rakennettu puuliiteri (1930-1939) IV

IKKUNAMALLIT..... : 6-ruutuinen I; 6-ruutuinen IV

KATTOMUOTO..... : satula I; satula II; satula III; satula IV; satula V; satula VI; satula VII

KATTO/RÄYSTÄSKORISTEET : ruokakello päädysä VI

KUISTIT/PARVEKKEET.... : umpikuisti, satulakattoinen edessä keskellä I

KORISTEAIHEET/KAIVERR. : -

KORISTEMAALAUKSET..... : -

POHJATYYPPI..... : paritupatyypinen I; kaksihuoneinen pohja V

SALVOSTYYPPI..... : pitkä sahanurkka II; lyhyt nurkka, hakasalvos III; pitkä sahanurkka IV; pitkä sahanurkka V; lyhyt nurkka, hakasalvos V; pitkä nurkka, kuusikulmainen sulkanurkka VI; pitkä nurkka, sahanurkka VI

AITTATYYPPI..... : luhtiaitta, avosolainen VI

MYLLYTYYPPI..... : -

UUNITYYPPI..... : 1920-luvulla tehty tiiliuuni I

RAKENNUSHISTORIA..... : Vuorikko oli 1700-luvulla samaa tilaa Ala-Vuorikon tilan kanssa. Tila on ollut nykyisellä omistajasuvulla vuodesta 1897 lähtien. Tilan omistajana oli vuodesta 1915 lähtien Aleksi Kunnaton. Asuinrakennuksen pirttiosa on ollut valmis, kun tilan nykyinen omistajasuku muutti taloon v. 1897. Muu osa rakennettu tämän jälkeen. Pirttiosa on n. 30 cm muuta rakennusta leveämpi. Rakennuksessa on alunperin ollut kaksiosainen kuisti, jossa oli oli kaksi satulakattoista katto-osaa ja ulko-ovina pariovet. Kuisti on rakennettu nykyisenmalliseksi ikkunoilla varustetuksi umpikuistiksi lahtelaisen rakennusmestarin suunnitelmien mukaan 1960-luvulla. Nykyinen tiiliuuni on tehty pirttiin 1920-luvulla, 1960-luvulla uunin sivulla ollut hella purettiin pois. 1970-luvulla keittiötila on sisustettu pirtin nurkkaan. Nurkkakamarista on peitetty päätyikkuna 1960-luvulla. Rakennuksen vuoritus on laitettu 1920-luvulla. Asuinrakennus on ollut vain kesäkäytössä vuodesta 1987 lähtien. Pienemmässä asuinrakennuksessa on tupa, kapeampi, hakasalvosnurkkainen kamari sekä lautarakenteinen eteinen. Rakennus on ollut syytinkirakennus, jossa sota-aikana asui siirtolaisia. Navetta on muutettu 1920-luvulla sekosontanavetasta betonipohjaiseksi luontinavetaksi. Kaksikerroksisen luhtiaitan kerrokset on rakennettu eri aikoina, salvokset ovat erilaiset. Riihi on ollut paririihi. Toisessa riihessä on vielä uuni jäljellä, toiseen riiheen on rakennettu kylmäilmakuivuri. Pihapiiristä on purettu v. 1969 jyv- ja jauhoaitat.



PIHAPIIRI/MAISEMA..... : Vuorikon pihapiiri muodostuu asuinrakennuksesta, navetasta, talli-liiteri  
-rakennuksesta, saunasta, kaksikerroksisesta aitasta, pienestä syytinkirakennuksesta, ladosta ja riihestä.  
Rakennukset ovat ryhmittyneet Ala-Vuorikkoon johtavan tien suuntaisesti. Kohde sijaitsee isossa niemessä,  
lähettyvillä on Ala-Vuorikon talon pihapiiri.

KULT.HIST.ARVO..... : Vuorikko on todennäköisesti 1800-luvulla muodostunut tila, minkä nykyinen  
rakennuskanta on 1800-1900-luvun vaihteesta ja osin uudistettu 1920-30-luvulla; paikallinen  
historiallinen; paikallinen rakennushistoriallinen; paikallinen maisemallinen

SÄILYMINEN..... : hyvä; Kohde on kesäkäytössä. Pienen asuinrakennuksen seinässä on lahovaurioita.

LÄHTEET..... : Kunnaton Matti 23.8. 1989; Suuri maatilakirja V. Hämeen lääni. 1964, Kuopio, 645.

LIITTEET..... : 1. karttaliite, 2. kuvaliite

TÄYTTÄJÄ/PVM..... : Ranta Sirkka-Liisa 19890823; Lahnala Eija-Liisa 19900504



KOHDE..... : Maamiespirtti

KUNTA..... : Keski-Suomi; Kuhmoinen

KOHDETYYPPI..... : seurantalo; maamiesseurantalo I; ulkorakennus II

SIJAINNIPAIKKA..... : Puukkoinen; Kuhmoinen

OMISTAJUUS..... : Puukkoisten maamiesseura; yhdistys

OMISTAJAN OSOITE..... : Puukkoisten maamiesseura, puheenjohtaja Ari Uuhiniemi, 17970 Puukkoinen

PERUSKARTTA/KOORDIN... : 2144 08 6846/560

KIINTEISTÖTUNNUS..... : Puukkoinen 2:10

INV.LOMAKE NRO..... : 190

NYKYINEN KÄYTTÖ..... : seurantalo I; ulkokuone II; varasto II

ALKUP. KÄYTTÖ..... : seurantalo I; osuuskassan huone I; vahtimestarin asunto I; ulkokuone II; varasto II

RAKENNUSAIKA..... : 1925

SUUNNITTELIJA..... : Halonen John I

PERUSTUS..... : lohkokivi I; nurkkakivet II

RUNKO..... : hirsi I; hirsi II; lauta II

KATE..... : huopa I; pelti I; huopa II

ULKOVUORAUUS..... : vuoraamaton I; peiterimoitettu pysty-laudoitus II

ULKOVÄRIT..... : maalaamaton (S) I; keltainen (öljy) (I) I; vihreä (K) I; maalaamaton (S) II:

KERROSLUKU..... : 1+(1) I; 1 II

KUNTO..... : kohtalainen I; kohtalainen II

HUONELUKU..... : 5; sali + näyttämö; ravintola; huone; keittiö; osuuskassa

SISÄSEINIEN PINNAT.... : hirsi (sali, ravintolahuone) I; pysty helmipaneli (eteinen, vaatesäilö) I; tapetti (huone, osuuskassan huone) I

MUKAVUUDET..... : -

KORJAUKSET/LAAJENNUS.. : katon korjaus (1970-1979) I

RAKENNUSTYYLI..... : 1920-luvun klassismi I

IKKUNAMALLIT..... : pikkuruutuinen ikkuna I; kattoikkuna, puoliympyrä 6-ruutuinen I

KATTOMUOTO..... : aumakatto I; satulakatto II

KATTO/RÄYSTÄSKORISTEET : puolipyöreät kattoikkunat I

KUISTIT/PARVEKKEET.... : pulpettikattoinen lippakatos edessä keskellä I

KORISTEAIHEET/KAIVERR. : -

KORISTEMAALAUKSET..... : -

SALVOSTYYPPI..... : lyhytnurkka I

AITTATYYPPI..... : -

MYLLYTYYPPI..... : -

UUNITYYPPI..... : -

RAKENNUSHISTORIA..... : Meijeri ja Osuuskassa rakennuttivat vuonna 1925 kyläläisten yhteisiä toimintoja varten seurantaloon, jonka suunnitteli vuonna 1923 John Halonen (?) Jämsästä. Vuonna 1934 perustettu Pirttiosakeyhtiö osti samana vuonna talon. Yhtiöön kuului aluksi viisi maanviljelijää ja vuoden 1935 jälkeen nykyiset osakkaat, neljä maanviljelijää. Yksikerroksinen vuoraamaton hirsirakennus on pohjaltaan suorakaiteen muotoinen. Perusta on tehty tasakokoisista lohkokivistä. Pärekaton päälle on laitettu huopa 1970-luvulla. Ulko-oven eteen on tehty betoniportaati, sisäänkäynnin katos on uusittu 1970-1980-luvulla. Rakennuksessa on sali näyttömaiseen, ravintola, keittiö, kokoushuone ja eteistila. Aikaisemmin pääsisäänkäynnin oikealla puolella oli arkistoholvilla varustettu huone osuuskassalle. Puoliympyrön muotoiset kattoikkunat (5-8 kpl) on pellitetty. Puukkoisten maamiespirtti on siirtynyt Pirttiosakeyhtiöltä Puukkoisten maamiesseuran omistukseen v. 1991.

PIHAPIIRI/MAISEMA.... : Puukkoisten Maamiespirtti; Pihapiirissä on seurantalo ja ulkorakennus; Maamiespirtti sijaitsee Puukkoisten kylässä Jämsästä Kuhmoisiin menevän tien läheisyydessä Jokelanjärven ja Pälämä-järven väliin jäävällä kannaksella.

KULT.HIST.ARVO..... : Puukkoisten maamiesseuran talo on rakennettu 1920-luvun puolivälissä ja se edustaa aikakauden seurantaloratkaisuja. Rakennus on säilynyt lähes alkuperäisessä asussaan (portaikko ja katon kate uusittu). Rakennus liittyy paitsi Puukkoisten kyläilijööseen myös alueen lähihistoriaan; paikallinen rakennushistoriallinen ; paikallinen historiallinen; paikallinen maisemallinen

RAK.TAI ASEMAKAAVA.... : -

KAAVAMÄÄRÄYKSET..... : -



SÄILYMINEN..... : kohtalainen; Ulkorakennus on huonokuntoinen, Maamiespirttirakennus hyvässä kunnossa, joskin katto vuotanut katonlappeen ja kattoikkunoiden välisistä taitekohdista. Talo on siirtynyt Puukkoisten maamiesseuran omistukseen v. 1991. Seuran toiminta melko hiljaista.

LÄHTEET..... : Kaakko Kauko 1985; Päijät-Hämeen seurantalot. Lahden museolautakunnan selvityksiä ja kannanottoja XXVI/1985; Suvanto Seppo, Kuhmoisten historia. 1965. Lahti., 767.; Haljala Heikki 24.7. 1991.

LIITTEET..... : 1. karttaliite, 2. valokuvaliite

TÄYTTÄJÄ/PVM..... : Ranta Sirkka-Liisa 19890517; Simpanen Marjo-Riitta 19891212; Lahnala Eija-Liisa 19910801.



KOHDE..... : HEINJOKI

KUNTA..... : Keski-Suomi; Kuhmoinen  
KOHDETYYPPI..... : maatila; asuinrakennus I; aitta II; navetta III; aitta IV; riihi V;  
vilja-aitta VI  
SIJAINNIPAIKKA..... : Myllykylä; Kuhmoinen  
OMISTAJUUS..... : Helin Ella; yksityinen  
OMISTAJAN OSOITE..... : Helin Ella, Heinjoki 17800 Kuhmoinen  
PERUSKARTTA/KOORDIN... : 2144 10 6832/2570  
KIINTEISTÖTUNNUS..... : Suurijärvi 4:15  
INV.LOMAKE NRO..... : 219  
NYKYINEN KÄYTTÖ..... : asuinrakennus I; tyhjillään I; varasto II; tyhjillään III; varasto IV;  
varasto V; tyhjillään VI  
ALKUP. KÄYTTÖ..... : asuinrakennus I; aitta II; sauna II; navetta III; aitta IV; riihi V;  
vilja-aitta VI  
RAKENNUSAIKA..... : 1850-1859 I; 1920-1929 III; 1788 (?) V  
SUUNNITTELIJA..... :  
KORJAUSVUODET..... : 1939 I; 1971 II; 1973 II; 1962 III  
PERUSTUS..... : harmaakivi I; betoni I; luonnonkivet I; nurkkakivet II; betoni III;  
nurkkakivet IV; nurkkakivet V; nurkkakivet VI  
RUNKO..... : hirsi I; hirsi II; punatiili III; hirsi IV; hirsi V; hirsi (?) VI  
KE:tiili I; pelti II; pelti III; huopa IV; pelti V; pelti VI  
KATE..... :  
ULKOVUOROUS..... : pysty peiterimalaudoitus I; pysty peiterima päätyjen yläosassa II; vaaka  
ponttilauta VI  
ULKOVÄRIT..... : keltainen (S) I; ruskea (S) I; valkoinen (L) I; valkoinen (I) I; ruskea  
(O) I; punamulta (S) II; valkoinen (L) II; valkoinen (I) II; punamulta (S) VI; valkoinen (L) VI  
KERROSLUKU..... : 1 I; 1 II; 1 III; 1 IV; 1 V; 2 VI  
KUNTO..... : hyvä I; kohtalainen II; hyvä III; hyvä IV; hyvä V; hyvä VI HL:7;  
pirtti; eteine; keittiö; sali; sauna; huone 2  
HUONELUKU..... :  
SISÄSEINIEN PINNAT.... :  
MUKAVUODET..... : vesijohto I; viemäri I; sähkö I  
KORJAUKSET/LAAJENNUS.. : pirtti remontoitu, mm. uuni uusittu (1939) I; peruskorjaus rakennuksen  
itäpäässä, keittiöön tehtiin sauna ja kamariin uusi keittiö (1971); ulkovoeritus (1973) I;  
peruskorjaus (1962) III  
RAKENNUSTYYLI..... :  
IKKUNAMALLIT..... : 6-ruutuinen I; 6-ruutuinen II  
KATTOMUOTO..... : satula I; satula II; mansardi III, satula IV; satula V; auma VI  
KR:ruokakelloteline päädyssä II  
KATTO/RÄYSTÄSKORISTEET :  
KUISTIT/PARVEKKEET... : kaksi umpikuistia, pulpettikattoiset I; veranta, pulpettikattoinen,  
kuistien välissä I; avokuisti, satulakattoinen II; veranta, rakennusrungon sisään työntyvä,  
keskellä rakennusta II  
KORISTEAIHEET/KAIVERR. :  
KORISTEMAALAUKSET..... :  
POHJATYYPPI..... : eteiskamarillinen paritupa, jossa päädyssä kaksi rinnakkaista kamaria  
(alunperin) I  
SALVOSTYYPPI..... : pitkänurkka II; pitkänurkka, 6-kulmainen sulkasalvos IV; pitkä sahanurkka  
V  
AITTATYYPPI..... : riviaitta II; yksinäisaitta IV  
MYLLYTYYPPI..... :  
UUNITYYPPI..... : uuni uusittu 1939  
RAKENNUSHISTORIA..... : Kun vuonna 1812 halottiin Suurijärven Finnin talo, siirtyi toinen puolisko  
taloa Heinjoelle. Talo on ollut vuodesta 1954 lähtien Elli Helinin omistama. Tätä ennen taloa omisti  
Hilda ja Kalla Marttila. Aittarakennus, jossa on kolme aittaa ja itäpäässä sauna, on siirretty  
nykyiselle paikalleen navetan takana olleen mökin pihasta 1970-luvulla. Rakennuksen nurkat on  
koteloitu. Asuinrakennuksen itä päähän on peruskorjattu v. 1971 nykyiseksi asuintilaksi sali,  
makuuhuone, keittiö, eteinen, sauna ja kudontahuone. Pirtti on varastotilana. Peruskorjattuun osaan  
on laitettu 9-ruutuiset ikkunat, muualla 6-ruutuiset ikkunat. Asuinosaan on sähkölämmitys ja vanhat



uunit on purettu pois. Salissa on otettu esiin vanhat leveät lattialankut. Rakennus oli vuoraamaton ja keltamullalla maalattu peruskorjaukseen asti. Ulkovuoraus ja nykyinen maalaus on tehty v. 1973-1974. Kutomahuone (pirtin ja eteisen väli) oli ennen peruskorjausta pitkä porstua. Riihirakennuksessa on kaksi salvosta (6 x 8 m, nelikulmainen sahanurkkasalvos ja 6 x 6 m, kuusikulmainen salvos) ja näiden välissä välikkö, jossa pariovet. Rakennuksen toisella sivulla on koko riihen mittainen, pulpettikattoinen kylkiäinen. Kylkiäisessä on vuosiluku 1788.

PIHAPIIRI/MAISEMA..... : Heinjoki; Asuinrakennuksen, aitan, navetan, riihen, yksinäisaitan ja kaksikerroksisen vilja-aitan muodostama pihakokonaisuus Myllykylä - Ruolahti -tieltä johtavan lyhyen ajotien päässä. Rakennusten ympärillä on sireenejä ja koivuja, pihamaa on niittymäinen. Pihapiiri on viljelysten, kylätien ja pienen Kaija-järven läheisyydessä.

KULT.HIST.ARVO..... :

LH.SUOJELUPÄÄTÖS..... :

RAK.TAI ASEMAKAAVA.... :

RAKENNUSSUOJELU..... :

KAAVAMÄÄRÄYKSET..... :

SÄILYMINEN..... : hyvä; Asuinrakennus peruskorjattu 1970-luvulla. Pirtti on kuitenkin jätetty varastotilaksi. Ulkorakennukset ovat vielä hyväkuntoisia, mutta jyvääitaa ja navetta ovat tyhjillään.

AVUSTUKSET..... :

LÄHTEET..... : Helin Ella, 14.6. 1989; Suvanto Seppo, Kuhmoisten historia. 1965. Lahti., 195 ; Suuri maatilakirja V. Hämeen lääni. 1964. Kuopio. 614-615. LI:

LIITTEET..... :

TÄYTTÄJÄ/PVM..... : Ranta Sirkka-Liisa 19890614; Lahnala Eija-Liisa 19900124.

LISÄTIEDOT..... :



KOHDE..... : Kaunissaari

KUNTA..... : Keski-Suomi; Kuhmoinen

KOHDETYYPPI..... : huvila; asuinrakennus I; aitta II; aitta III

SIJAINNIPAIKKA..... : Sappee; Kuhmoinen

OMISTAJUUS..... : Mäkelä Väinö; yksityinen

OMISTAJAN OSOITE..... : Mäkelä Väinö, Nousiaistentie 7, 00280 Helsinki 28

PERUSKARTTA/KOORDIN... : 2143 06 6822/2552

KIINTEISTÖTUNNUS..... : Harmoinen 13:1

INV.LOMAKE NRO..... : 232

NYKYINEN KÄYTTÖ..... : kesäasunto I; aitta II; aitta III

ALKUP. KÄYTTÖ..... : asuinrakennus I; jyvääitta II; aitta III

RAKENNUSAIKA..... : 1850-1859 I

KORJAUSVUODET..... : 1948 I; 1949 I; 1965 II; 1965-1969 III

PERUSTUS..... : luonnonkivi I; laasti I; hirsinen alusrakenne II; nurkkakivet III; alushirret III

RUNKO..... : hirsi I; lauta I; hirsi II; hirsi III

KATE..... : huopa I; huopa II; lauta III

ULKOVUORAUUS..... : pysty peiterima I; vuoraamaton II; vuoraamaton III

ULKOVÄRIT..... : punainen (S) I; valkoinen (L) I; sininen (I) I; punainen (K) I maalaamaton ? II; maalaamaton ? III

KERROSLUKU..... : 1 I; 1 II; 1 III

KUNTO..... : hyvä I; hyvä II; hyvä III

HUONELUKU..... : 4 I; pirtti; kamari; eteinen; makuuhuone

SISÄSEINIEN PINNAT... : hirsi (pirtti)

KORJAUKSET/LAAJENNUS.. : peruskorjaus ja laajennus (1948) I; rakennus siirretty nykyiselle paikalle (1965) II; rakennus siirretty nykyiselle paikalleen (1960-1969) III

IKKUNAMALLIT..... : 4-ruutuinen I; standardi I

KATTOMUOTO..... : satula I; satula II; satula III

KATTO/RÄYSTÄSKORISTEET : -

KUISTIT/PARVEKKEET... : avokuisti, satulakattoinen edessä keskellä I

KORISTEAIHEET/KAIVERR. : kuistin kaiteissa leikkauskoristelua I

KORISTEMAALAUKSET..... : -

SALVOSTYYPPI..... : pitkä nurkka I; pitkä nurkka, kuusikulmainen sulkanurkka II; pitkä nurkka, sahanurkka III

AITTATYYPPI..... : yksinäisaitta, otsallinen II; yksinäisaitta, otsallinen III

MYLLYTYYPPI..... : -

RAKENNUSHISTORIA..... : Esko ja Jouni Joutsimatkan tietojen mukaan Kaunissaari on vanhaa mäkitupalaisasutusta. Tilan asuinrakennus on tuotu 1850-luvulla Muurisaaresta. Kirkonkirjojen mukaan Kaunissaareissa asui v.1850 alivänrikki Klaes Detlof Ugglä ja hänen vaimonsa Hedda Sofia. Heidän kuoltua v. 1893 Kaunissaareissa vaihtui asukkaat usein ja lopulta tila jäi asumattomaksi. Tila erotettiin Riihilahden tilasta v. 1902 ja tällöin Kaunissaaren osti herastuomari Mikko Yrjölä. Vuodesta 1920 lähtien talo oli työmies Heikki Siltalalla ja vuodesta 1928 lähtien Arvid ja Hilja Niemelän sekä Vihtori Lahtisen omistuksessa. Seuraavana vuonna Vihtori Lahtinen osti Niemelän osuuden. Lahtisen perikunta myi tilan v. 1948 tilallinen Leevi Partaselle ja hän edelleen opettaja Väinö Mäkelälle. Kun tila siirtyi Mäkelälle oli pihapiirissä asuinrakennus, rantasauna, hyväkuntoinen heinälato sekä perunakuoppa ja maanavetta. Rakennukset olivat kuitenkin latoa lukuunottamatta huonokuntoisia. Asuinrakennuksessa oli pirtti sekä myöhemmin rakennettu kamari ja eteinen. Mäkelä korjasi asuinrakennusta v. 1948-49. Rakennuksen toiseen päähän rakennettiin vanhaa rakennusta leveämpi makuuhuonesiipi. Samalla rakennus vuoritettiin. Rakennuksen neliruutuisiin ikkunoihin on laitettu ikkunaluukut. 1950-1960-luvulla on rakennettu vanhan savusaunan paikalle liiteri ja heinäladon paikalle nykyinen sauna. 1960-luvulla saareen on siirretty Anttilasta vanha sulkanurkkainen jyvääitta ja Padasjoelta otsallinen aitta, jossa on lautakatto. Maanavetta toimii kellarina.

PIHAPIIRI/MAISEMA..... : Kaunissaareissa on asuinrakennus, sauna, liiteri ja kaksi siirrettyä yksinäisaittaa. Rakennukset sijaitsevat Lummenne-järven Kaunissaaren mantereen puoleisella sivustalla. Saareissa ei ole muuta asutusta. Lähetyvillä on kaksi muuta pientä saarta ja Juntulanniemi. Saari sijaitsee lähellä Sappeen kylän keskustaa. Asuinrakennuksen ja liiterin ympärillä on hoidettu pihamaata.

KULT.HIST.ARVO..... : Kaunissaaren rakennukset edustavat 1800-luvun mäkitupalaisasutusta; paikallinen historiallinen; paikallinen rakennushistoriallinen



SÄILYMINEN..... : hyvä; Rakennukset ovat hyväkuntoisia ja omistajalla on halu kunnostaa rakennuksia.

LÄHTEET..... : Mäkelä Väinö 7.9. 1989; Esko ja Jouni Joutsimatka 7.9. 1989; Väinö Mäkelän kesäkeidas, Kaunissaarta ei voita mikään. Kuhmoisten Sanomat 12.7. 1989; Mäkelä Väinö, Kuhmoisten Sappeen kylän vaiheita. 1981, Lappeenranta.

LIITTEET..... : 1. karttaliite, 2. kuvaliite

TÄYTTÄJÄ/PVM..... : Ranta Sirkka-Liisa 19890907; Lahnala Eija-Liisa 19900524



KOHDE..... : Riihilahti

KUNTA..... : Keski-Suomi; Kuhmoinen  
KOHDETYYPPI..... : maatalo; asuinrakennus I; navetta II; aitta III; aitta IV; talli V  
SIJAINNIPAIKKA..... : Sappee; Kuhmoinen  
OMISTAJUUS..... : Joutsimatka Jouni ja Maarit; yksityinen  
OMISTAJAN OSOITE..... : Joutsimatka Jouni ja Maarit, Sappee 17800 Kuhmoinen  
PERUSKARTTA/KOORDIN... : 2143 06 6822/2551  
KIINTEISTÖTUNNUS..... : Harmoinen 13:82  
INV.LOMAKE NRO..... : 240  
NYKYINEN KÄYTTÖ..... : asuinrakennus I; sikala II; varasto III; varasto IV; puuliiteri V  
ALKUP. KÄYTTÖ..... : asuinrakennus I; navetta II; aitta III; liha-aitta IV; kala-aitta IV; talli V  
RAKENNUSAIKA..... : 1905-1910 I; 1924 II  
KORJAUSVUODET..... : 1935-1939 I; 1970-1979 I; 1970-1974 II  
PERUSTUS..... : harmaakivi I; harmaakivi II; nurkkakivet III; alushirret IV; nurkkakivet IV; nurkkakivet V  
RUNKO..... : hirsi I; hirsi II; lauta II; tiili II; hirsi III; hirsi IV; hirsi V  
KATE..... : pelti I; pelti II; huopa III; huopa IV; pelti V  
ULKOVUOROUS..... : pystyvuoraus I; vuoraamaton II; vuoraamaton III; vuoraamaton IV; vuoraamaton V  
ULKOVÄRIT..... : vaalea (S) I; vaaleankeltainen (L) I; ruskea (I) I; punainen (K) I; punainen (S) II; valkoinen (L) II; punainen (S) III; valkoinen (L) III; punainen IV  
KERROSLUKU..... : 1 +(1) I; 1 +(1) II; 1 III; 1 IV; 1 V  
KUNTO..... : hyvä I; hyvä II; hyvä III; hyvä IV; hyvä V  
HUONELUKU..... : 7 I; pirtti; makuuhuone; keittiö; sali; kamari; kylpyhuone; saunatilat  
MUKAVUODET..... : vesijohto I; viemäri I; sähkö I  
KORJAUKSET/LAAJENNUS.. : katto uusittu (1935-1939) I; yläkertaan tehty saunatilat (1970-1979) I; rakennettu kuivaamo (1970-1974) II  
IKKUNAMALLIT..... : T-ikkuna I  
KATTOMUOTO..... : mansardi I; satula II; satula III; satula IV; satula V  
KATTO/RÄYSTÄSKORISTEET : pulpettikattoinen frontoni edessä II  
KUISTIT/PARVEKKEET.... : umpikuisti, pulpettikattoinen edessä keskellä I  
KORISTEAIHEET/KAIVERR. : -  
KORISTEMAALAUKSET..... : -  
SALVOSTYYPPI..... : pitkä nurkka, kuusikulmainen sulkanurkka III; pitkä nurkka, kuusikulmainen sulkanurkka IV; pitkä nurkka, kuusikulmainen sulkanurkka V  
AITTATYYPPI..... : riviaitta, yksikerroksinen III; yksinäisaitta, otsallinen IV  
MYLLYTYYPPI..... : -  
RAKENNUSHISTORIA..... : Riihilahden tila on perustettu Iso-Litun torpaksi v. 1788. Tällöin taloon tuli viljelijäksi Mats Jöransson (Matti Yrjönpoika). Nykyisen omistajansuvun haltuun tila tuli 10.4. 1845, jolloin Jonas Matsson (Joonas Matinpöika) osti tilan vaihtosopimuksella. 1800-luvun lopulla talon pihapiirissä oli kolme asuinrakennusta. Rakennusten multapenkit ovat vieläkin näkyvissä. Yksi asuinrakennuksista purettiin v. 1907 ja vietiin perinnönjaon yhteydessä Kavenlahteen. Rakennuksessa toimi 1800-luvun lopulla maidon kuorinta-asema. Rakennuksessa asui samanaikaisesti vuokralla teuraita ostanut henkilö. 1800-luvun lopulla Riihilahden talossa oli iso navettarakennus, jossa oli 15 lehmää, 3 mullikkaa, 3 vasikkaa, 3 hevosta ja 8 lammasta. Vuonna 1907 suoritettussa perinnönjaossa Riihilahden tila jaettiin kolmeen osaan. Tilan pinta-ala väheni 1/4 entisestä. Perinnönjaossa tilan rakennuksista vietiin pois riihilato, puolet paririihestä, liiteri, kammarit, jyv- ja ruoka-aitta, sauna, kota, nuotta- ja venetalas, kolme latoa, navetta ja aitta (kts. liite). Riihilahden tilasta lohkottiin v. 1907 Kavelahti ja Heikkilä. Riihilahden isäntänä v. 1908-1938 toiminut Juho Kustaa Joutsimatka tuli taloon vävyksi v. 1908. Hän rakennutti uudelleen talon nykyisen päärakennuksen v. 1908-1910. Rakennus oli aiemmin lähes nykyisellä paikallaan multapenkkirakennuksena. V. 1908 asuinrakennusta varten lohkottiin kivijalka viereisestä kalliosta. Rakennuksen perustuksen teko kesti kaksi vuotta, minkä jälkeen rakennus koottiin vanhoista hirsistä uudelleen. Asuinrakennuksen hirsien arvellaan olevan nykyisin n. 200 vuotta vanhoja. Asuinrakennuksen rakentaminen kesti 1900-luvun alussa monta vuotta, koska rakennuksen pystytyksen urakoinut Jokinen-niminen mies jätti työn kesken ja rakennuksen salipään rakensi myöhemmin valmiiksi Jalmari Toivonen. Jokinen teki rakennuksen taitokattorakenteen ja kattoi rakennuksen. Asuinrakennuksessa oli alun perin kaksiosainen umpikuisti (kuva kuvaliitteessä). Kuiti uusittiin nykyisenkaltaiseksi 1930-luvun lopulla tiilikaton laittamisen yhteydessä. Asuinrakennuksen yhdestä huoneesta on tehty WC ja kylpyhuone. Vuonna 1973 rakennuksen yläkertaan rakennettiin saunatilat. Rakennuksen tiilikatto on muutettu



pelikatoksi v. 1987. Samalla poistettiin kattoikkunat (3+3). Rakennuksen alakerrassa on kellari. Rakennuksen toinen pää on nykyisin muita huoneita vähäisemmällä käytöllä (sali ja työhuone). Riihilahden pihapiirissä 1900-luvun alussa olleessa kolmannessa asuinrakennuksessa toimi Sappeen kylän koulu 1900-luvun alussa. Rakennus purettiin, vietiin tammikussa 1925 jäätä pitkin Harmoisiin ja koottiin sinne uudelleen käyttörakennukseksi. Liiteri (rak.V) on mahdollisesti tilan nykyisistä rakennuksista vanhin. Alun perin rakennus on mahdollisesti ollut talli. Pyöröhirsistä koottu lato on 1800-luvulta (vuosiluku hirressä). Lato on siirretty nykyiselle paikalleen v. 1984. Samalla rakennukseen tehtiin peltikatto. PIHAPIIRI/MAISEMA..... : Riihilahti; Pihapiiri muodostuu asuinrakennuksesta, navetasta, riviaitasta, yksinäisaitasta, vanhasta tallista ja 1940-luvulla rakennetusta saunarakennuksesta. Rannassa on melko uusi savusauna ja venetalas. Pihapiiri sijaitsee Lummenne-järven rannalla, rantaa myötäilevän kylätien varressa.

KULT.HIST.ARVO..... : Riihilahti on 1700-luvun lopulla perustettu torppa. Tilan nykyiset rakennukset on rakennettu lähinnä 1900-luvun alussa; paikallinen historiallinen; paikallinen rakennushistoriallinen.

SÄILYMINEN..... : hyvä; Rakennukset ovat hyväkuntoisia. Vanha sauna mahdollisesti puretaan pihapiiristä lähivuosina.

LÄHTEET..... : Jouni Joutsimatka 28.8. 1989, 15.3. 1991; Esko Joutsimatkat 28.8. 1989; Jouni Joutsimatkan hallussa olevia talon asiapapereita; Suvanto Seppo, Kuhmoisten historia, 1965, Lahti, 172.

LIITTEET..... : 1. karttaliite, 2. kuvaliite, 3. Riihilahden tilan v. 1907 halkomiseen liittyvä kartta ja asiakirjoja.

TÄYTTÄJÄ/PVM..... : Ranta Sirkka-Liisa 19890828; Lahnala Eija-Liisa 19900517



KOHDE..... : Ohramaa

KUNTA..... : Keski-Suomi; Kuhmoinen

KOHDETYYPPI..... : maatala; asuinrakennus I; aitta II; vilja-aitta III; navetta IV; liiteri V; paja VI

SIJAINNIPAIKKA..... : Tehi; Kuhmoinen

OMISTAJUUS..... : Lätelä Keijo; yksityinen

OMISTAJAN OSOITE..... : Lätelä Keijo, Tehiniemi 10, 17800 Kuhmoinen

PERUSKARTTA/KOORDIN... : 2143 12 6829/2574

KIINTEISTÖTUNNUS..... : Tehi 2:88

INV.LOMAKE NRO..... : 251

NYKYINEN KÄYTTÖ..... : asuinrakennus I; varasto II; varasto III; navetta IV; liiteri V tyhjillään VI

ALKUP. KÄYTTÖ..... : asuinrakennus I; aitta II, vilja-aitta III; navetta IV; puuliiteri V; paja VI

RAKENNUSAIKA..... : 1884 I; 1850-1899 II; 1876 IV

KORJAUSVUODET..... : 1922 I; 1950-1959 I; 1953 I; 1963 I; 1975-79 I; 1937 IV; 1967 IV

PERUSTUS..... : harmaakivi I; laasti I; betoni I; nurkkakivet II; nurkkakivet III; harmaakivi IV; nurkkakivet V; nurkkakivet VI

RUNKO..... : hirsi I; lauta I; hirsi II; hirsi III; harmaakivi IV; hirsi IV; hirsi VI

KATE..... : tiili I; huopa II; pelti III; pelti (?) IV; pelti V; pelti VI

ULKOVUOROUS..... : vaaka ponttilauta I; pysty peiterima I; pysty peiterima (päädyn yläosassa) III; vuoraamaton III; lomalauta (päädyssä) IV; pysty peiterima V; vuoraamaton VI

ULKOVÄRIT..... : keltainen (S) I; valkoinen (L) I; ruskea (I) I; punainen (S) II; valkoinen (L) II; punainen (S) III; keltainen (L) III; punainen (S) IV; punainen (S) V; keltainen (L) V; vihreä (K) V

KERROSLUKU..... : 1 I; 1 II; 2 III; 1 IV; 2 V; 1 VI

KUNTO..... : hyvä I; hyvä II; hyvä III; hyvä IV; hyvä V; kohtalainen VI

HUONELUKU..... : 6 I

MUKAVUUDET..... : vesijohto I; viemäri I; sähkö I

KORJAUKSET/LAAJENNUS.. : rakennusta jatkettu, katolle on tehty frontoni, kuisti uusittu (1922) I; peruskorjaus (1950-59) I; pirttiin tehty keittiö ja eteinen (1953) I; kamariin rakennettu saunatilat (1963) I; vanhusten asuinhuoneet ja saunatilat rakennettu päätyyn (1975-79) I; navetta peruskorjattu (1937) IV; navetta uusittu lietelantanavetaksi (1967) IV

IKKUNAMALLIT..... : standardi I

KATTOMUOTO..... : satula I; satula II; satula III; satula IV; mansardi V; satula VI

KATTO/RÄYSTÄSKORISTEET : frontoni, pulpettikattoinen sisäänkäynnin yläpuolella I; ruokakelloteline päädyssä II,

KUISTIT/PARVEKKEET.... : avokuisti, aumakattoinen I; ovikatos, satulakattoinen I; konki ja pystypinnaiset kaiteet ovien edessä II

SALVOSTYYPPI..... : lyhyt nurkka II; lyhyt nurkka III; lyhyt nurkka IV; pitkä nurkka VI

AITTATYYPPI..... : riviaitta, vinkkelin muotoinen, edessä kaiteet II; yksinäisaitta III

MYLLYTYYPPI..... : -

RAKENNUSHISTORIA..... : Ohramaan tila on kuulunut samalle suvulle vuodesta 1795, jolloin tila erotettiin Tapanilan sukutilasta. Tilan asuinrakennus on rakennettu 1880-luvulla (1884). Aluksi rakennuksessa oli keskellä satulakattoinen umpikuisti, kuusiruutuiset ikkunat ja päädyssä pieni satulakattoinen umpikuisti. Rakennusta on jatkettu v. 1922 lyhyellä poikkipäädyllä. Samalla rakennettiin uusi aumakattoinen kuisti ja katolle frontoni. Vuonna 1953 rakennuksessa tehtiin peruskorjaus, jolloin mm. rakennuksen ikkunat uusittiin. Pirttiin on tehty 1950-luvulla muurin kohdalle keittiö. Pirtistä on erotettu myös eteinen. Rakennuksen päätyyn on tehty vanhuksille kahden huoneen ja keittiön asunto sekä saunatilat. Tilalla oli aittarakennus ennen tien yläpuolella. Vinkkeliaittaa on tehty Augusti Ohrasen aikaan vuosisadan vaihteessa. Aitassa oli alunperin leipä-, liha-, vaate- ja nukkuma-aitat. Tiln 1870-lvuulla rakennettu navetta oli alunperin lantanavetta. Vuonna 1937 navettaan tehtiin peruskorjaus ja vuonna 1967 se muutettiin lietelantanavetaksi. Vanha sauna on muutettu vasikkakopiksi.

PIHAPIIRI/MAISEMA.... : Ohramaa; Pihapiiri muodostuu asuinrakennuksesta, kivinavetasta, aitasta, jyvääitasta, liiteristä ja pajarakennuksesta. Pihapiiri sijaitsee kylätien läheisyydessä, rakennusten välistä kulkee tie Tehin kärkeen. Pihapiirin ympärillä on tasaiset pellot, lähettyvillä Päijänteen Ohramaanlahti.

KULT.HIST.ARVO..... : Ohramaa rakennukset on rakennettu 1800-luvulla ja 1900-luvun alussa; Pihapiiri sijaitsee maisemallisesti merkittävällä paikalla viljelysten keskellä, lähellä Päijänteen rantaa; paikallinen historiallinen; paikallinen rakennushistoriallinen; paikallinen maisemallinen



SÄILYMINEN..... : hyvä; Rakennukset ovat käytössä. Asuinrakennukseen päätyyn on hiljattain kunnostettu vanhusten asuinhuoneet ja saunatilat.

LÄHTEET..... : Lätelä Liisa 4.7. 1989; Suuri maatilakirja V. Hämeen lääni. 1964. Kuopio. 629.

LIITTEET..... : 1. karttaliite, 2. kuvaliite

TÄYTTÄJÄ/PVM..... : Ranta Sirkka-Liisa 19890704; Lahnala Eija-Liisa 19900208.



Kuhmoinen

Ohramaa

no: 251

2143 12 6829/2574

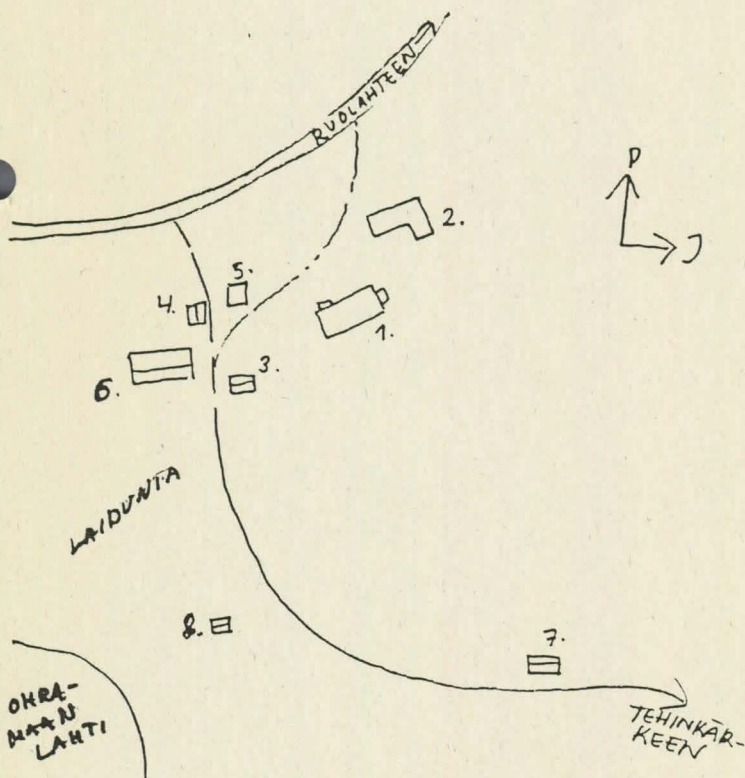
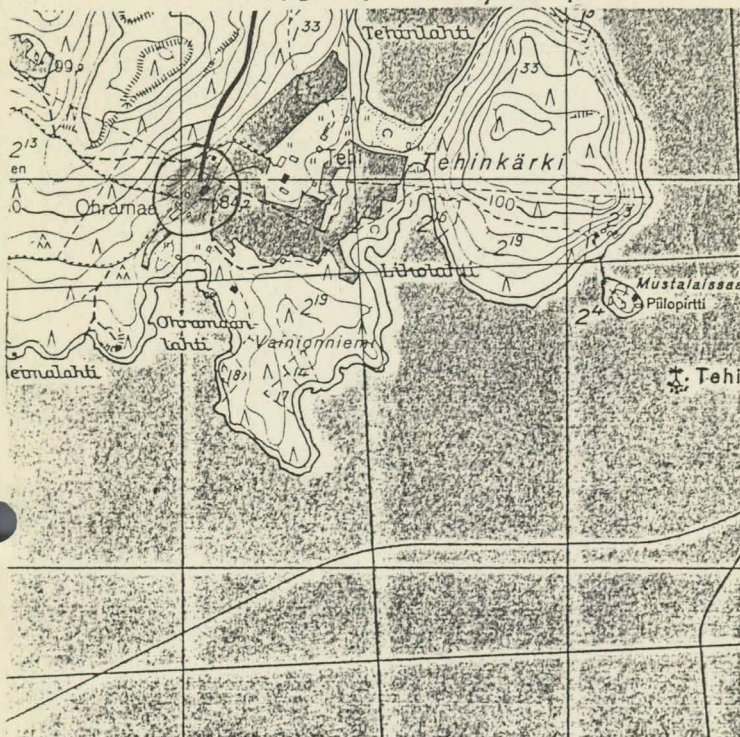

1. asuinrakennus I
2. vinkkelirakennus II
3. ent. sauna, nyky. vasikka-suoja
4. siljämakuuni III
5. luteri IV
6. navetta IV
7. lato (naapurin) Välly-
8. paja VI mäen lato