



näkymä Pirkankadulta itään



näkymiä Hämeenkadulta



H ä m e e n k a t u 3 1

"petitin tontin" rakentuminen vaiheittain 1870-luvulta alkaen
e s i s e l v i t y s . 2 5 . 0 4 . 2 0 0 2

RAKENNUSTOIMENPITEET PÄÄPIIRTEITTÄIN VUODESTA 1874

Yhteenveto, vaiheet 1.-5.

- yhteenveto, vaiheet 1.-5.

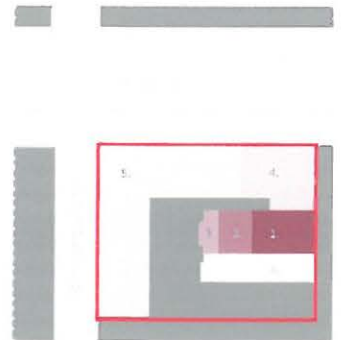

Korttelin muutos, vaiheet 1.-5.

- kortteli koostuu puurakenteisista asuinrakennuksista, muutoksia mm. tulisijojen ja julkisivujen suhteen

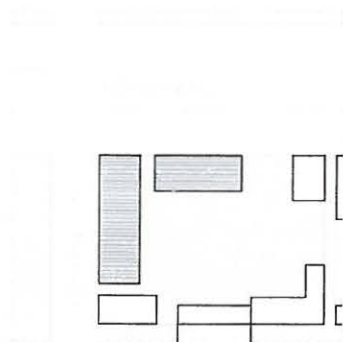

Uusi asuinrakennus korttelin sisäosaan

- uusi asuinrakennus korttelin sisäosaan



18.10.1908 - 1911 - 1930 - 1930-luvun alku

- asuinrakennuksen laajennus 1886
- käyttö saippuatehtaana 1908 alkaen

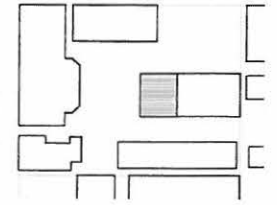

18.10.1911 - 1930-luvun alku - 1930-luvun alku

- Vanhan saippuatehtaan laajennus, Tampereen ensimmäinen elokuvateatteri ("Petit") 1911 alkaen, koko rakennuksen muuttanut jugend-tyyliseksi (rakennusmestari Heikki Tiihola)

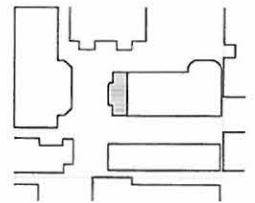

18.10.1930 - 1930-luvun alku - 1930-luvun alku

- , elokuvateatterin uudistaminen 1930-luvun henkeen, uusi moderni paviljonkimainen toimisto- ja liikerakennus Hämeenkadun varteen



2.5.1920-luvun modernistinen liiketalo

- modernistisen toimisto- ja liikerakennuksen jatkaminen länteen, asuinrakennus Hämeenpuistoon, "Hjortin talo" (arkkitehti Georg Henrikson).



2.5.1920-luvun modernistinen liiketalo

- liikerakennus tontin sisäosaan Petitin talon seinustalle, city-käytävän avaus ja kioski (arkkitehti Jaakko Tähtinen)

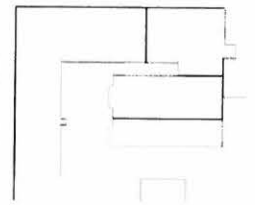

1874-1910

Ajanjaksolla korttelirakenne tontilla muodostuu matalasta rakeisesta, katutilaa rajavasta asuinpuutalokannasta.

Rakennuksissa tehdään useita julkisivu- ym. muutoksia 1874-1908. Uusi asuinrakennus rakennetaan kaupunkikuvasta poiketen katulinjasta sisäänvedettynä 1886 ja laajennetaan heti loppuvuodesta 1886. Rakennus muutetaan saippuatehtaaksi 1908.



näkymä hämeenpuistosta



näkymä hämeenkadulta länteen

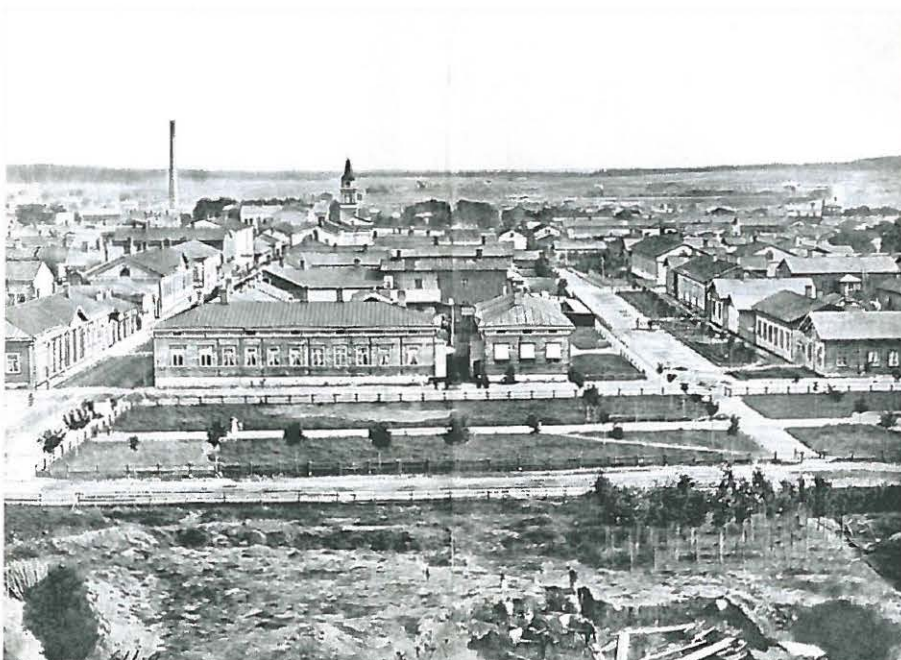

näkymä hämeenpuistosta itään
1880-luvulta.

vasemmalla kauppakatu ja oikealla hämeenkatu.

RITNING TILL GÅRDEN N: 139 AHÖRNEN AF TAVAST OCH ÖSTRA ESPLANAD GATORNA

Fasaden emot Östra Esplanad gatan i Tammervägen Gafveln emot Tavast gatan

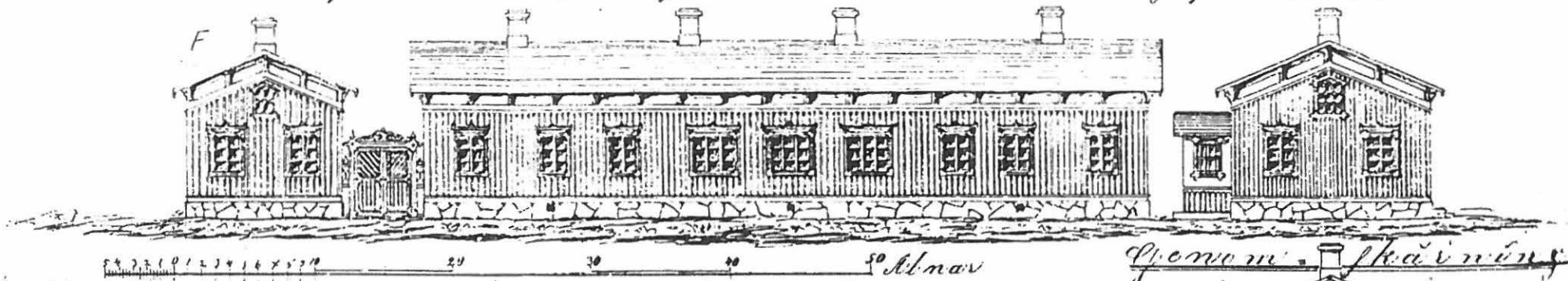

*Observation:
at ritning, såväl angående F
och utseende byggnadens
som utseendet utvändigt
med G. fasthetens utseende
- till öfverbyggnad. Tammervägen
- skansen, den 13. 1874*

*Byggnadens
och utseendet*

*Byggnadens
och utseendet*

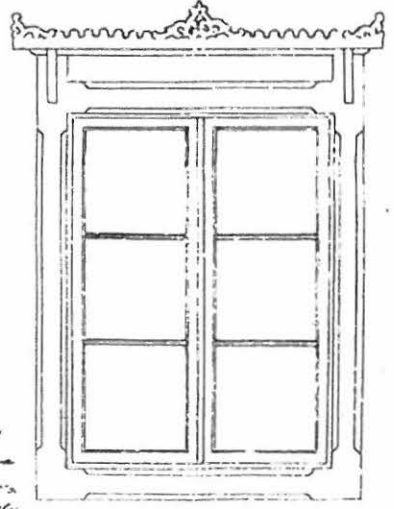
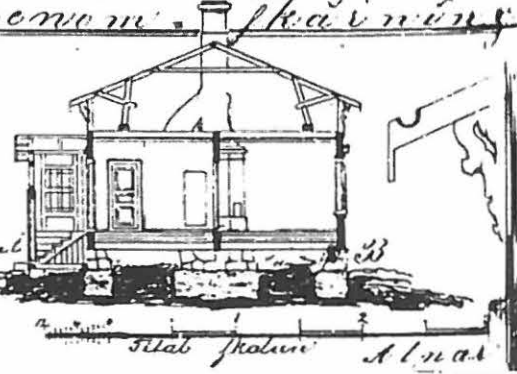
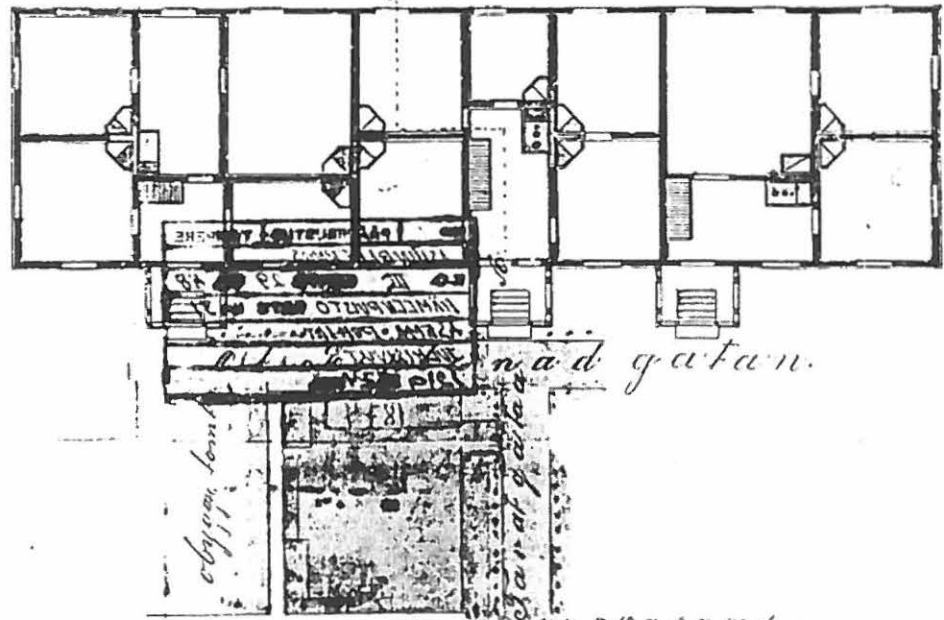
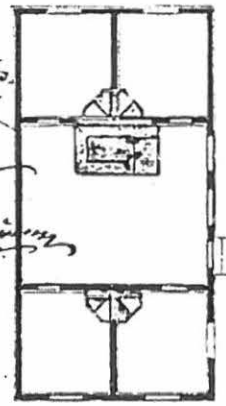

Julksivumutokksia

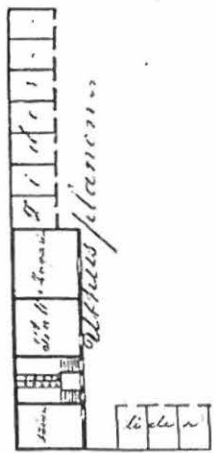

*Byggnadens
och utseendet*

Alnar

*Byggnadens
och utseendet*

*Byggnadens
och utseendet*

K. Lind

om en hus med 5 afløgsvinduer bygget af træ
 alle afløgsvinduer 2 1/2 meter høje og bredde af
 træ og af Birk, boplægningen er
 Sammenførbled

om en hus med 5 afløgsvinduer bygget af træ
 boplægningen er af træ, der er bygget af
 P. Paulsen

Gesellschaft und
 Thorsgade 81

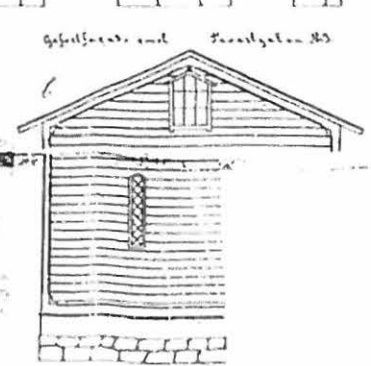
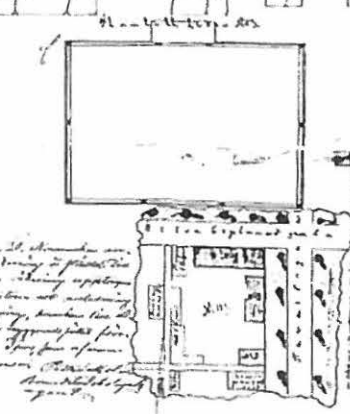
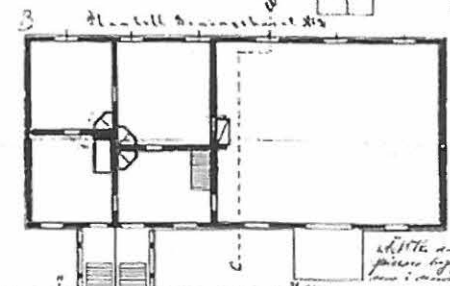
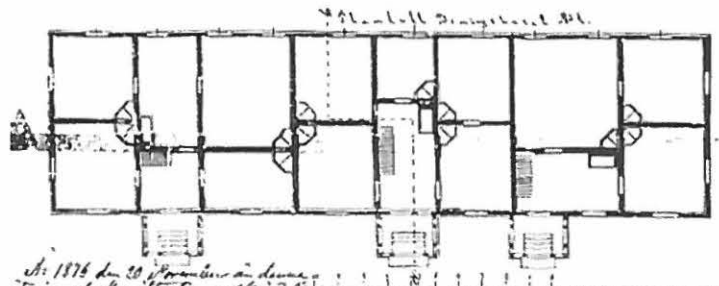
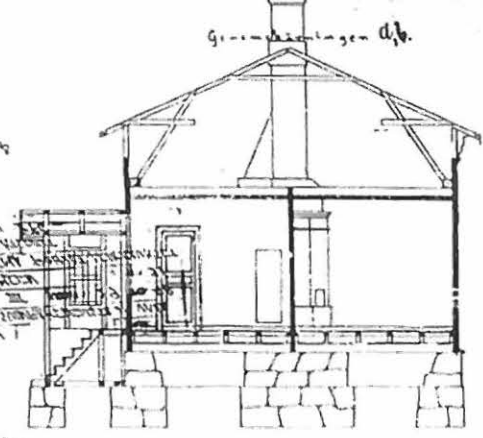
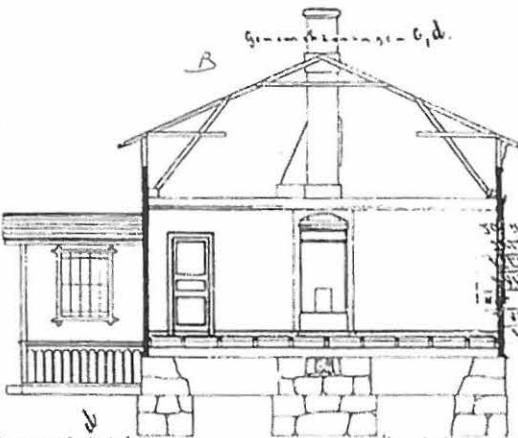
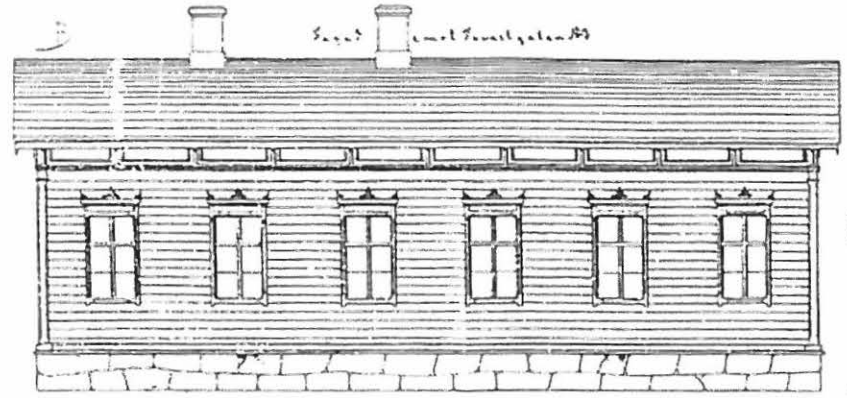
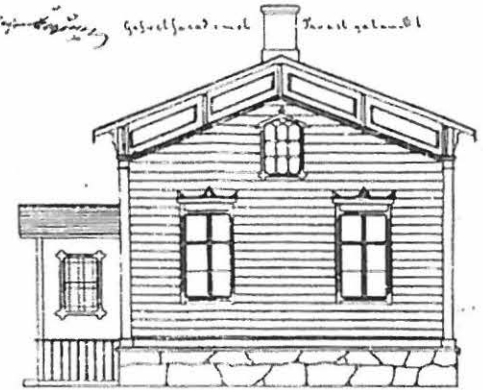
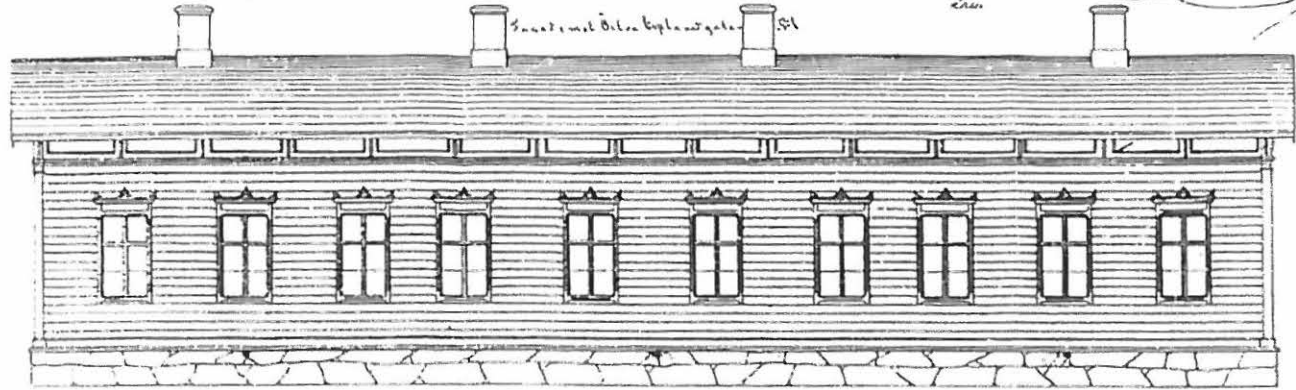

St. 1875 den 20. Februar i denne
 stiftelse af skag. Huset er bygget af
 træ og af Birk, boplægningen er
 sammenførbled, bygget af
 P. Paulsen
 Cred. M. M. M.



Sammenførbled

St. 1875 den 20. Februar i denne
 stiftelse af skag. Huset er bygget af
 træ og af Birk, boplægningen er
 sammenførbled, bygget af
 P. Paulsen
 Cred. M. M. M.

89 0313: 12

Julius umuutokstia

Byggnadsföretag eller tillfällig hitin-
 om, intyg: som utgår från
 C. Pettersson, Petter Molin

Ritning till försäkring af huset 2671 i tomten 267139 i Samningsfors

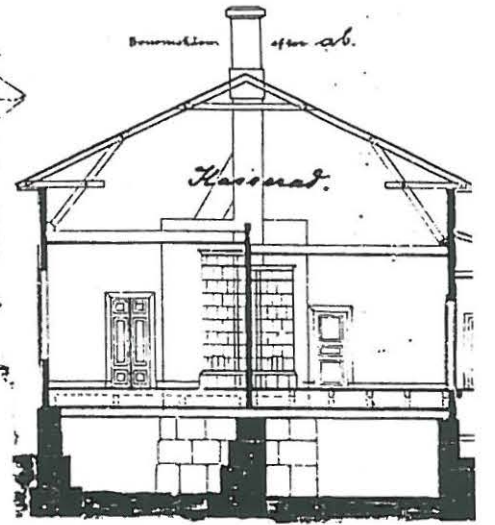
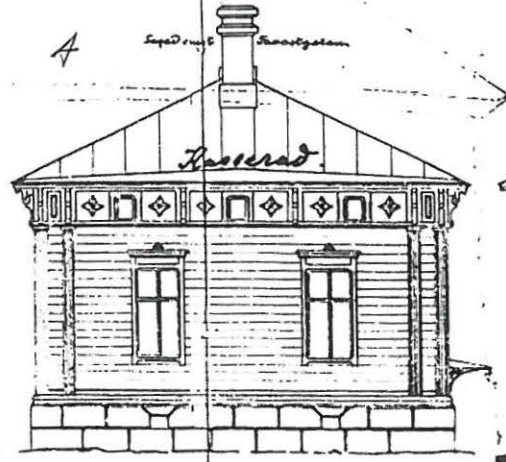
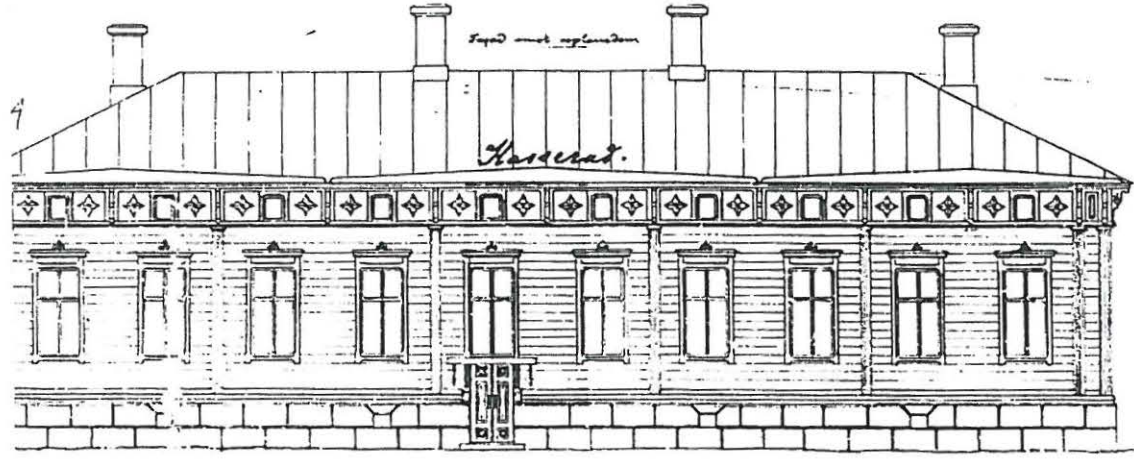

inredning; utåtående; bryg till
 vattenloren. Färdigt den
 13 juli 1885.
 Alf Petersson

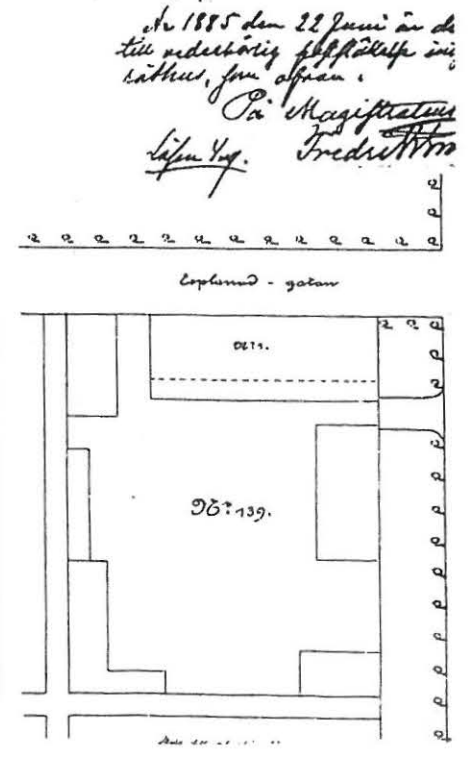
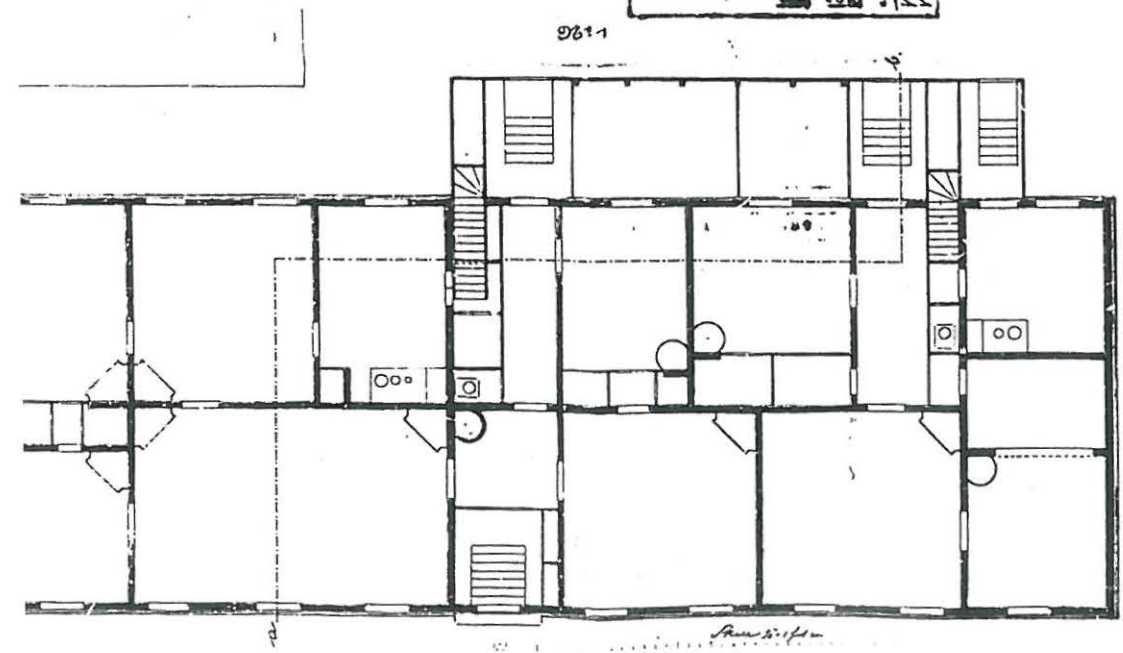
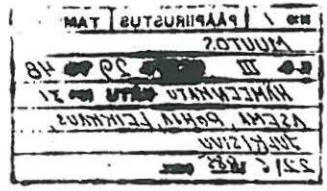

År 1885 den 22 juni är de
 till vederbörlig förhållande in-
 rättat, som utgår från
 På Magistratens
 Lefve Yng. Fredriksson

No 1445

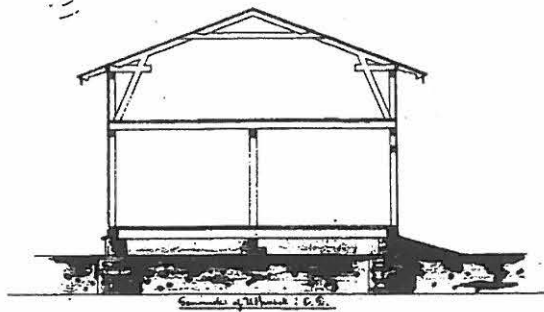

Schnitt a

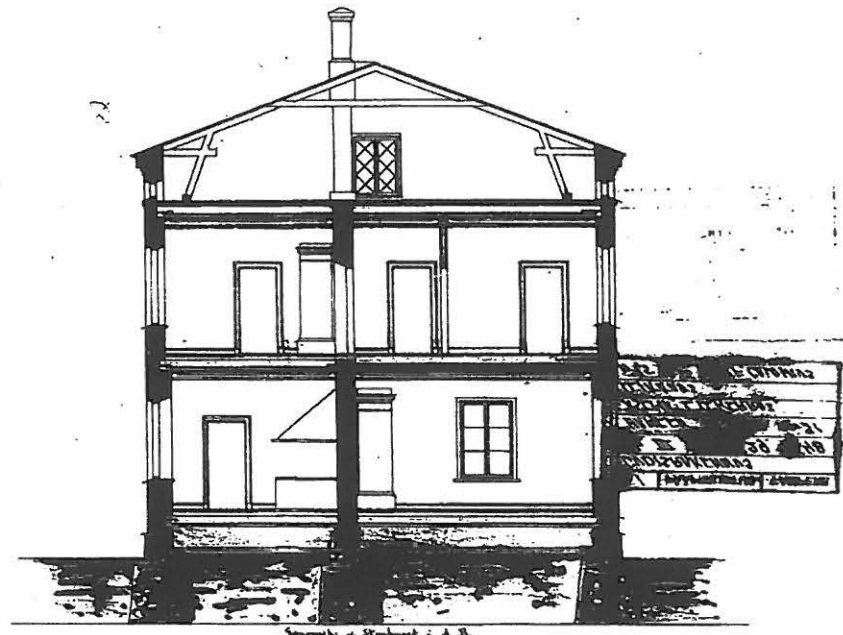

Schnitt b

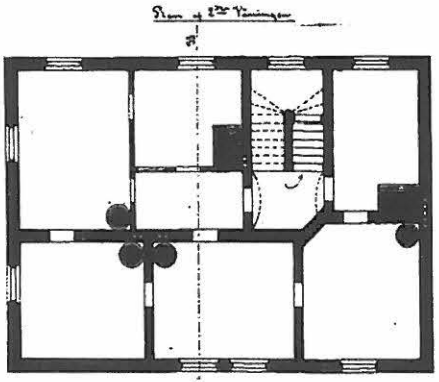

Plan a

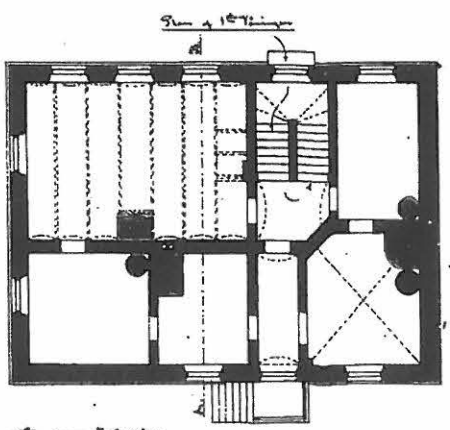

Plan b

Ar 1886 den 10 skjedde daa en silding
goddend till vedværing fællede sig
maafom bælter, for oppe
Da skjedde det en vejaa:
Fredroff Møge

Lofte 4 og

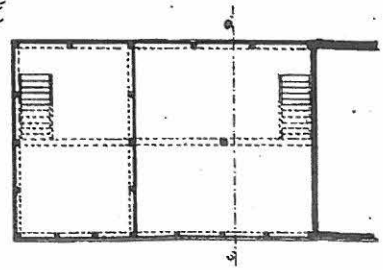

Plan c

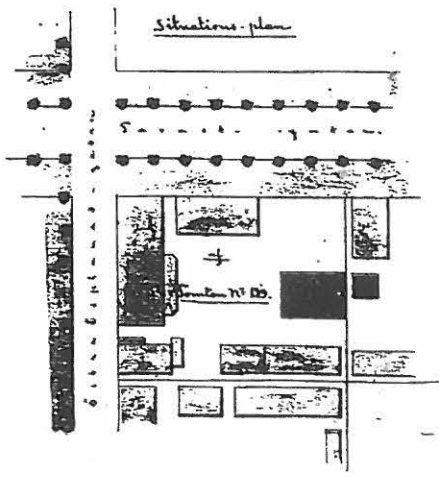

Situations-plan

Grundplan uten omgivelser
Sammethat Lærebogskolehuset

usi asunirakennus

Ritning till Villskafving af Stenhuset
 inne å Tomten nr 139
 i Tammfors s

Handwritten signatures and notes at the top right.

År 1886 den 20. juli företogs för och beaktning
 i stället här den i denna ritning uppställda byggnads-
 ritningen, utom att utskänkning till avsmält-
 ning om det därefter skulle behövas för att
 utbygga Tammfors järns afven.
 O. Ekholm. Petrus Molin

nr 2088

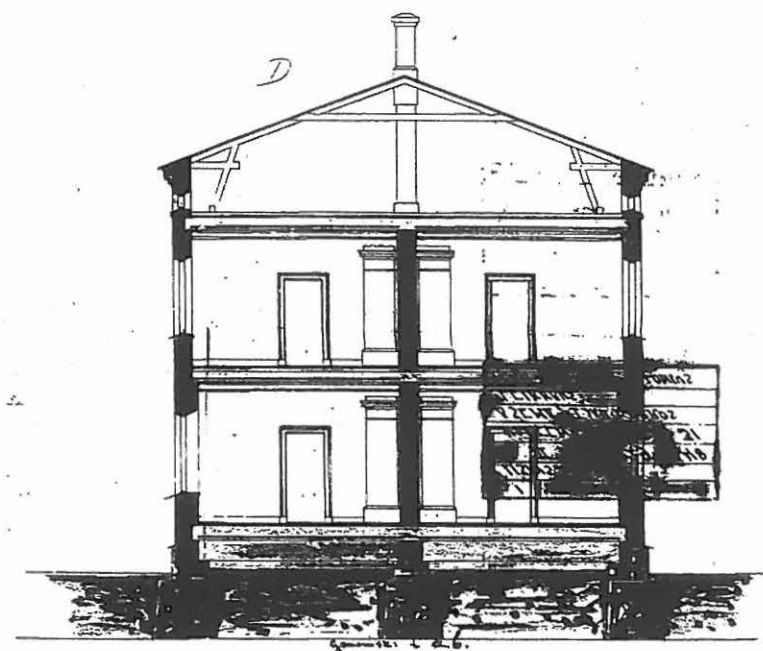
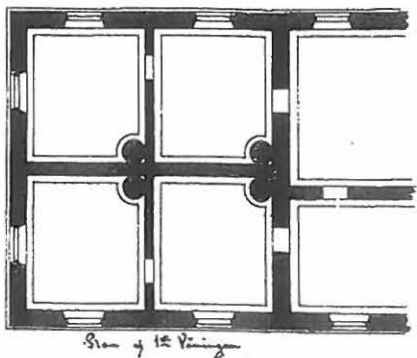
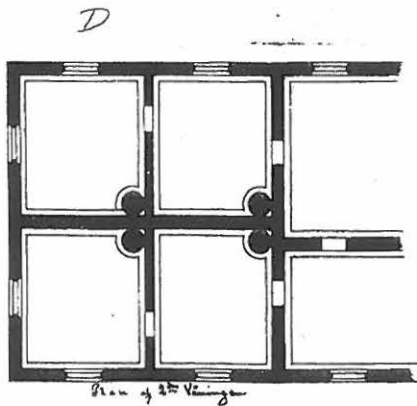

Grundens utseende
 samtliga byggnader
 för den 3 August 1886.
 O. Ekholm

År 1886 den 26 juli in denna ritning
 gällande till utskänkning för att
 utbygga Tammfors järns afven.
 På Skapströms vägen
 Fredrik Molin

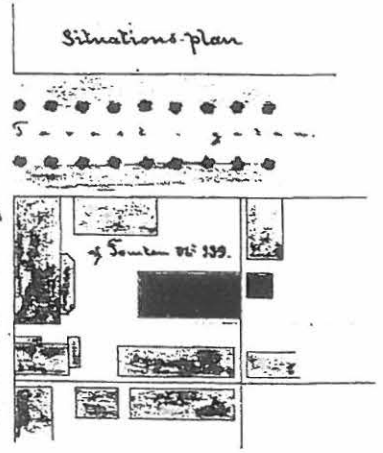

asimrakemuksen laajennus

kaupunkimittauskartta

Orvi... k.o.

Tampereen kaupungin
Rakennuskonttori
23 II. 1944

Jämmeen katu

Keskimittaus
Kaup. kartta

4370

Jitänperisloka

Jitänperisloka

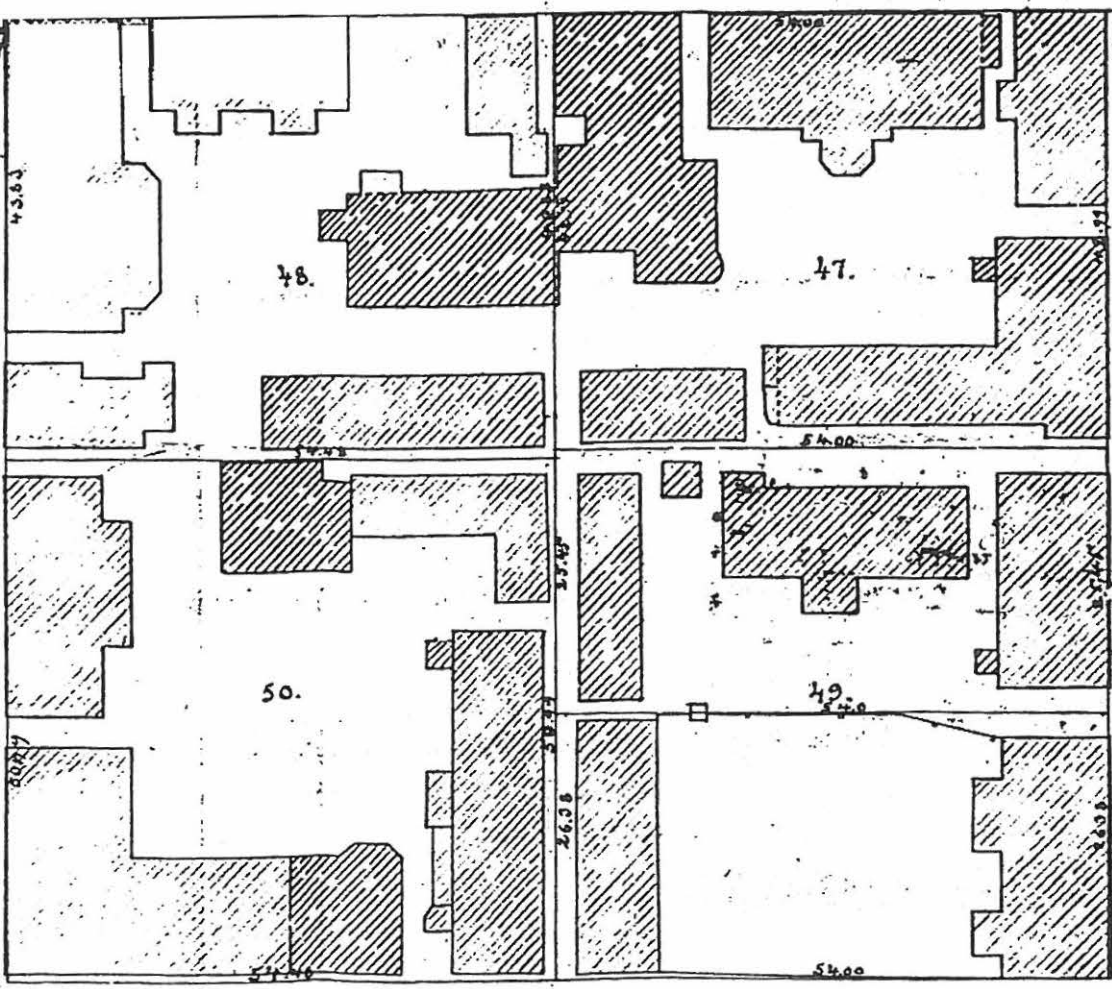

Kallitus katu

0 10 20 30 40 50 60 70 80 90 100

RITNING TILL FASADFÖRÄNDRING A BYGGNADEN A, TOMTEN N:48 I 3^{DE} STADSDELEN AF

TÄMMERFORS STAD.

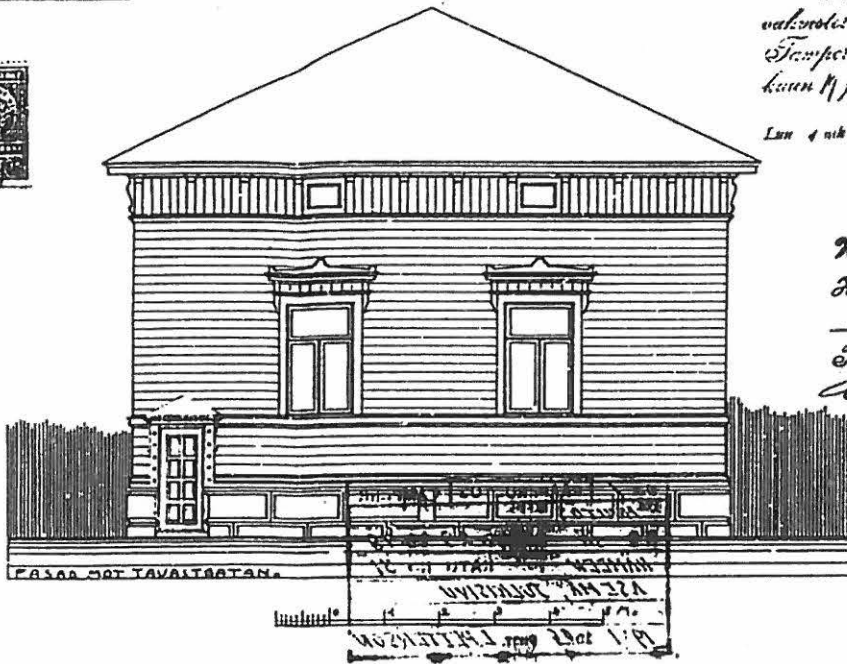
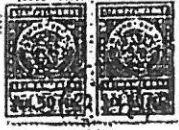

Tillstånd till en ändring i byggnadens utseende
 Temporens arkitektkontor, Tammerfors
 kunn N:o 1096

Linn 4 n:o

Vårn godkänd:

*Arvid
 Päätsä*

Vårdstadsnämnden godkänner:
 Hanselmanns arkitektkontor,
 Helsingfors d. 8. juni 1906.
 Huvudmästarens kontor
Arvid Päätsä Helsingfors

nr 156.

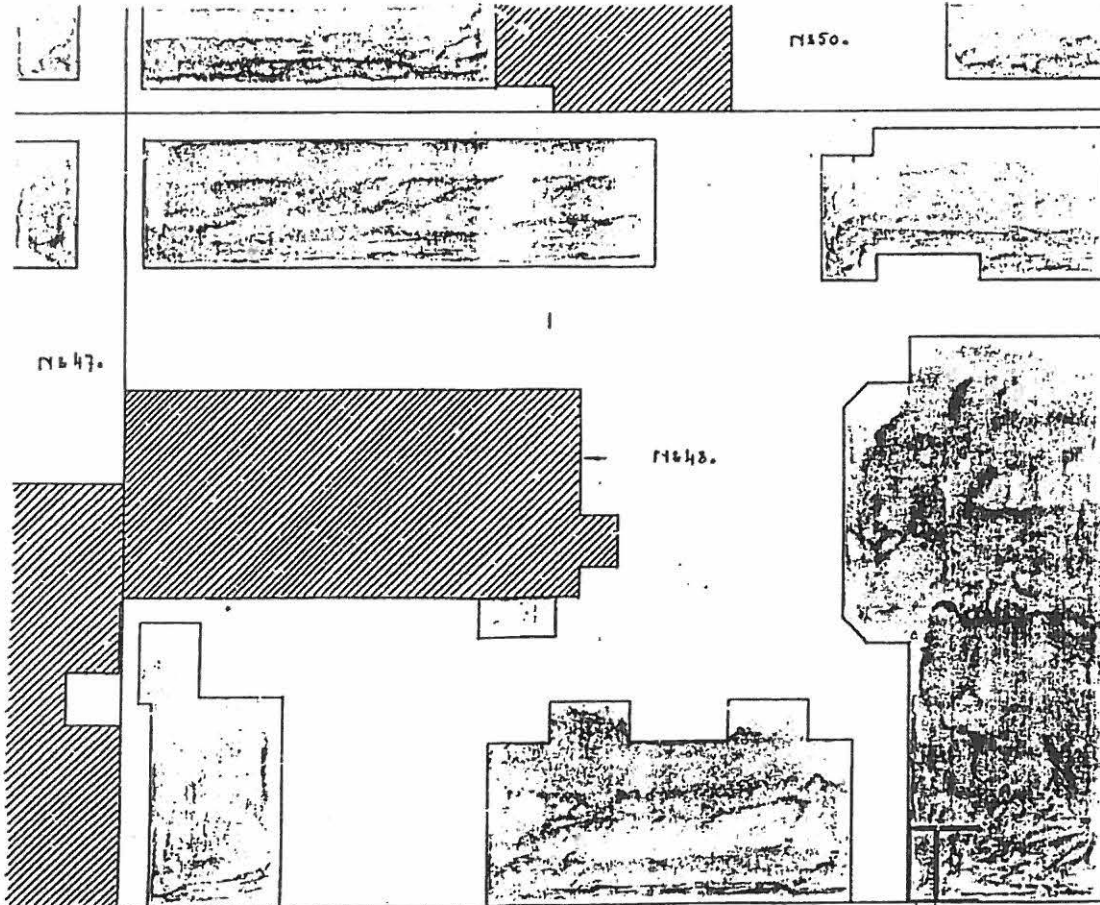

ÖSTRA ESPLANADGATAN

År 1906
 d. 22. 1906
 d. 29. 1906

AVAST GATAN.





julkisivumuutoksia

Ritning till fasadförändring å byggnaden A tomten № 48 i 3^{de} stadsdelen af Tammerfors stad.

Päättös!

Vahvistetaan noudatettavaksi.

Kämeenlinnassa. Läännöl. osasto, =

Hiehti kunn. K. p. v. 1908.

Fasad mot Tavastgatan.

Talustalon ja erikokoisen
valmistetun talon ja pöytäkirjan
Tampereen se. luonnetta, muutt.
Luon. 18 p. 1908

N: 457.

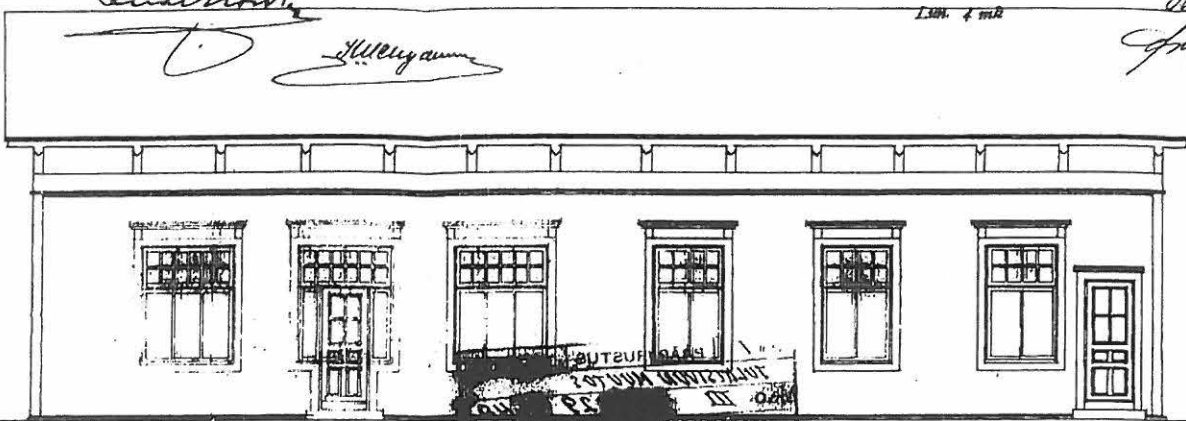

Vägn puolesta
J. O. Mattila

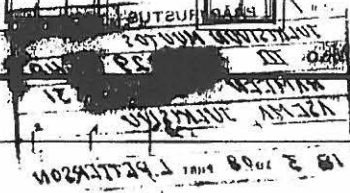
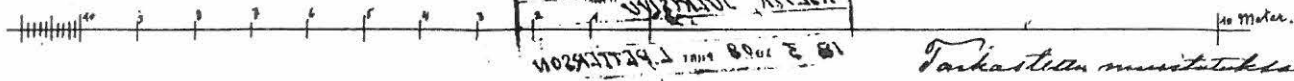

Tarkastajan muistutuksetta
Hämeen läänin valvontakomission
Maaliskuu 13 p. 1908.

N: 50

J. O. Mattila
J. O. Mattila

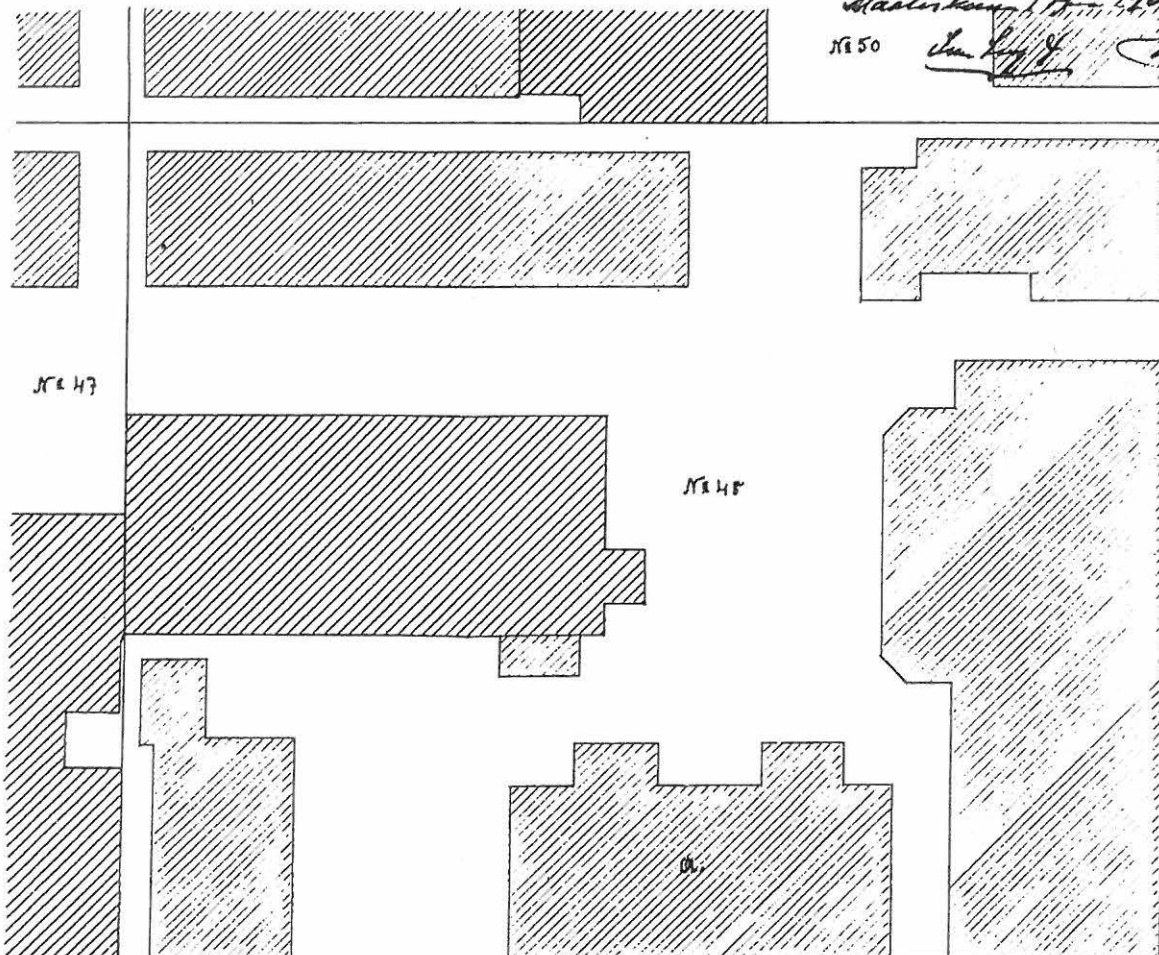

0
1
2
3
4
5
6
7
8
9
10
11
12
13
14
15
16
17
18
19
20
21
22
23
24
25
26
27
28
29
30
31
32
33
34
35
36
37
38
39
40
41
42
43
44
45
46
47
48
49
50

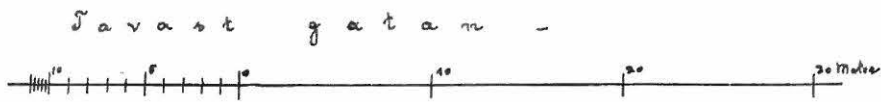

Tammerfors i Mars 1908
Lauri Peltola

Tarkastettu ja lausunto annettu tarkastuskirjassa No. 101, todistaa Tampereella Maaliskuun 8 p. 1908

Lun. 4 mik

Vägnar puolasta
Antti Oksanen

PURUSTUS TULISIJAN MUUTOKSEEN RAKENNUKSESSA
TONTILLA N:O 48 3^{SSA} KAUPUNGIN OSASSA TAMPEREELLA

Tarkastettu ja lausunto annettu tarkastuskirjassa No. 101, todistaa Tampereella Maaliskuun 8 p. 1908
Rakennuskatselmusmiehen puolesta:
Lun. 4 Mik *Antti Oksanen*

ASEMPIIRROS.

Tarkastettu ja lausunto annettu tarkastuskirjassa No. 101, todistaa Tampereella Maaliskuun 8 p. 1908
Rakennuskatselmusmiehen puolesta:
Lun. 4 Mik

HÄMEEN KATU

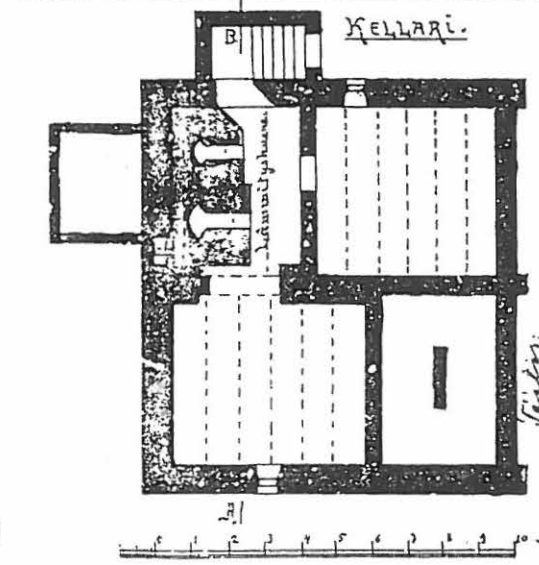
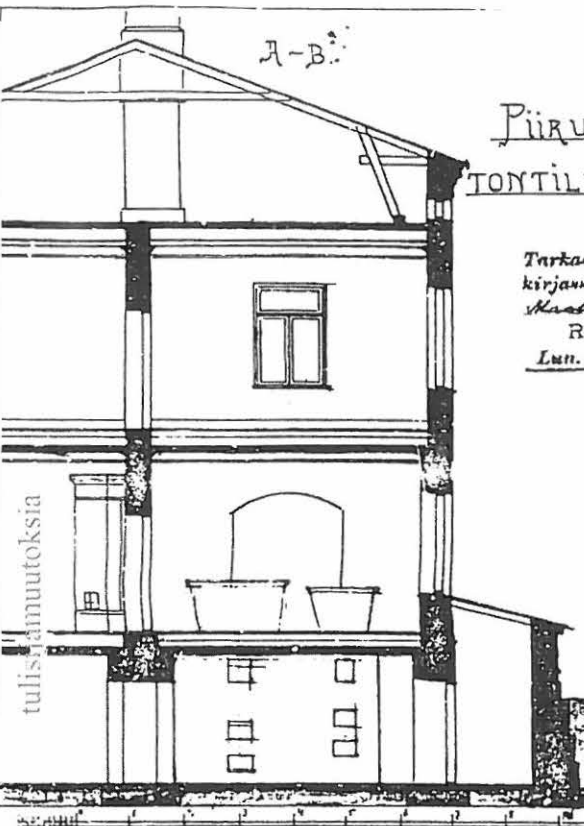

KELLARI
Käytös- ja lausunto annettu tarkastuskirjassa No. 101, todistaa Tampereella Maaliskuun 8 p. 1908
Rakennuskatselmusmiehen puolesta:
Lun. 4 Mik *Antti Oksanen*

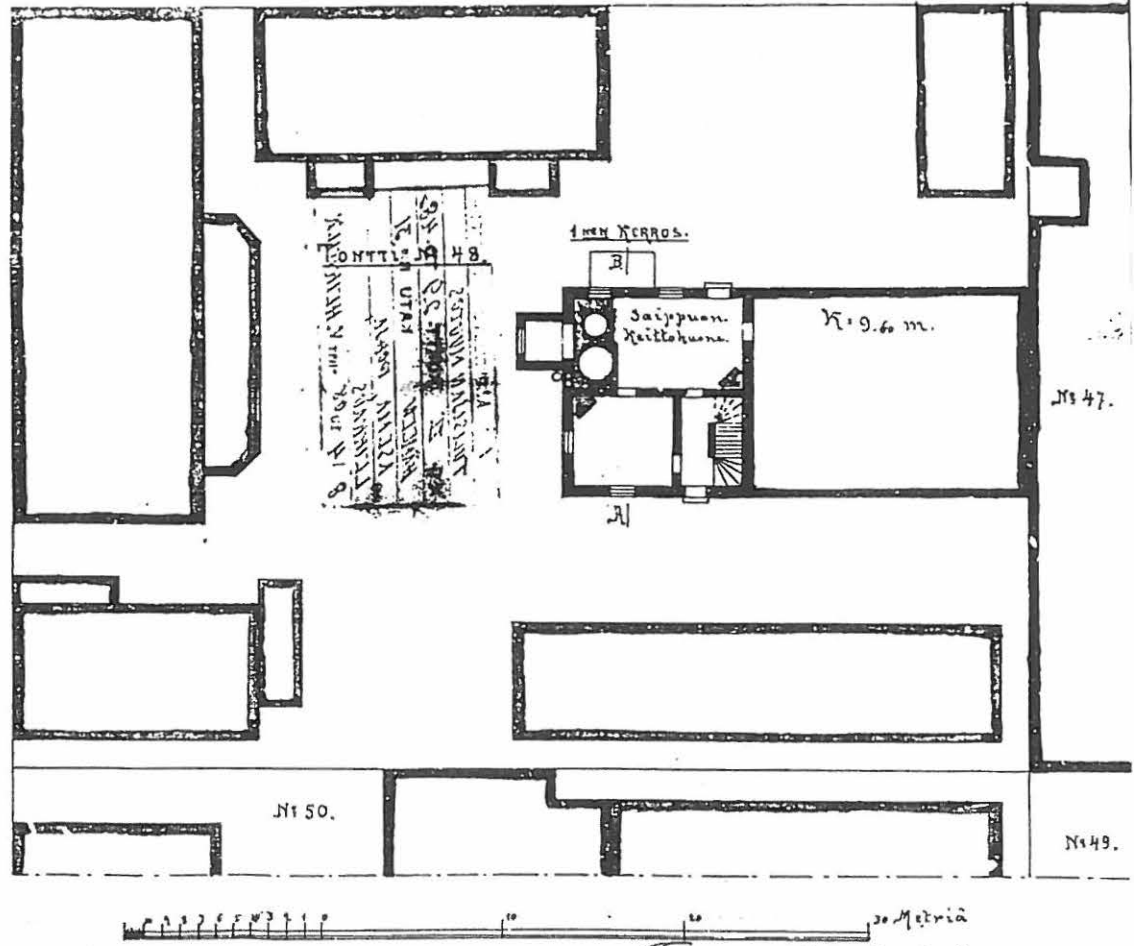

Tampereella Maaliskuun 8 p. 1908.

1911-1932

Heikki Tiitola suunnittelee vanhaan saippuatehtaaseen Tampereen ensimmäisen elokuvateatterin 1911. Rakennuksen ulkoasu ja julkisivut muutetaan jugendtyylisiksi. Etutila muodostuu julkiseksi, kaupunkipuistomaiseksi tilaksi.

Tontin muussa rakennuskannassa tapahtuu vain vähäisiä muutoksia mm. julkisivujen suhteen. Korttelirakenne ei olennaisesti muutu.



RAKENNUSPIIRUSTUKSIA TONTILLE N:o 48.3. KAUP. OSASSA TAMPEREELLA.

Pöytä:

Tarkasteluun noudatettavaksi.

Suomenlinna, Suomalainen -

Hämeenkatu 16 nro 11.

LEIKKAUS E-F...

elokuvateatteri Petit

W. M. ...
W. M. ...
n:o 887
sitt.

... 16 ...
... 48 III ...
... ja ...
...
Ruijs. Thule

Woonn. 1911 ...
... 27 ...
...
...
Lm. 4 ...

...
...
...
...
...
Alto ...
P. E.

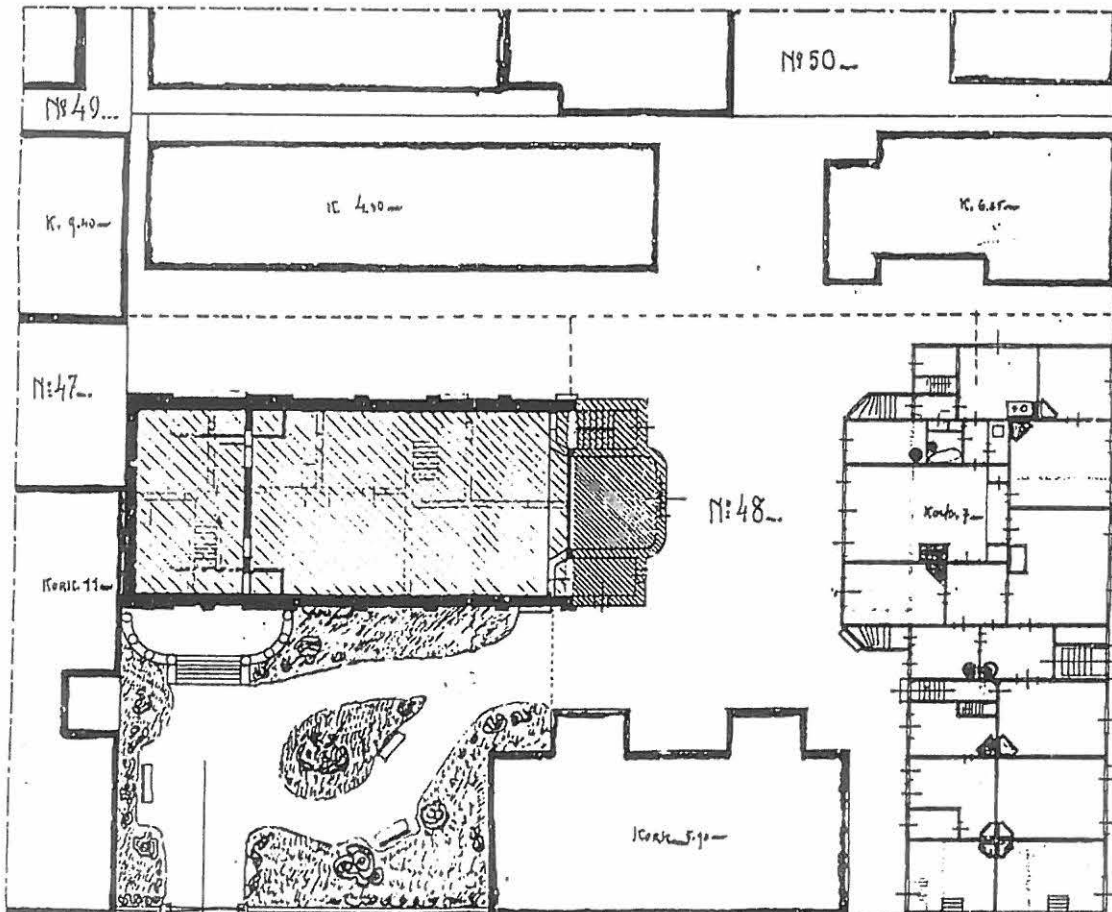
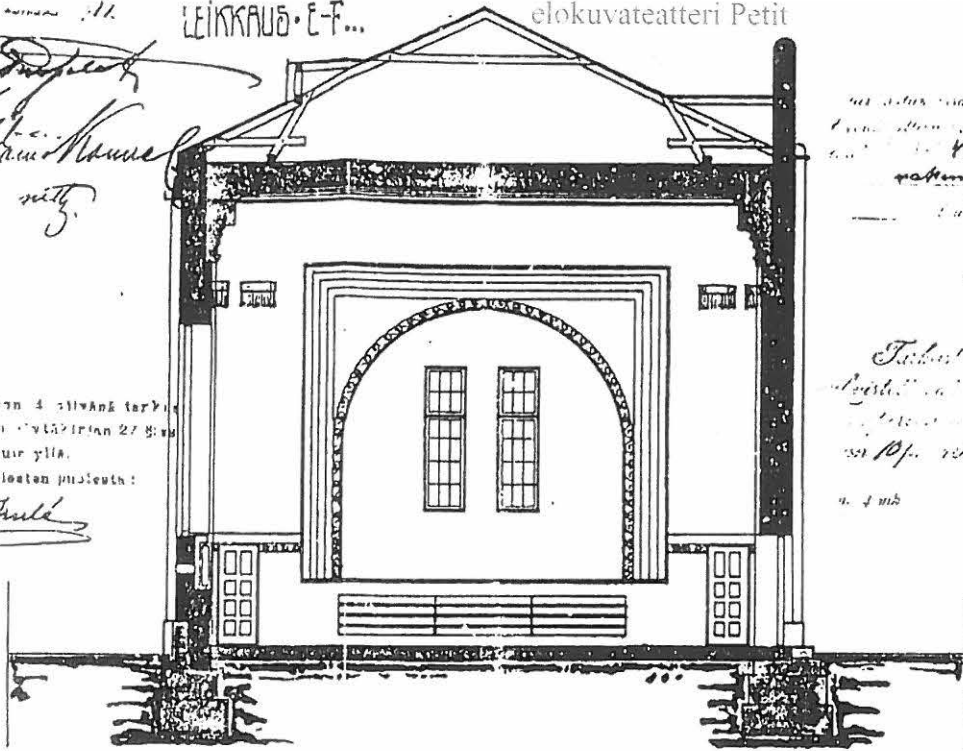

Tarkasteluun ...
...
...
...
Ruijs. Thule

...
...
...
...
...

HÄMEENKATU...
...
...
...
...

Tampereella 1911
Ruijs. Thule

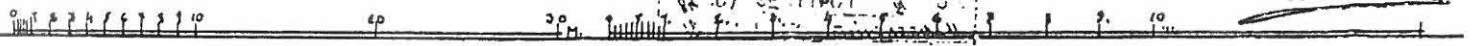

RAKENNUSPIIRUSTUKSIA TONT. N^o: 48-3: KAUPUNGI-OASIA TAMPEREELLA

Ministerin suostuttavana
 Kimmelin suostuttavana,
 Katos kum. 16. marr. 1911.

elokuvateatteri Petit

1:100

W. K. Kumpulainen
W. K. Kumpulainen
 arkt.

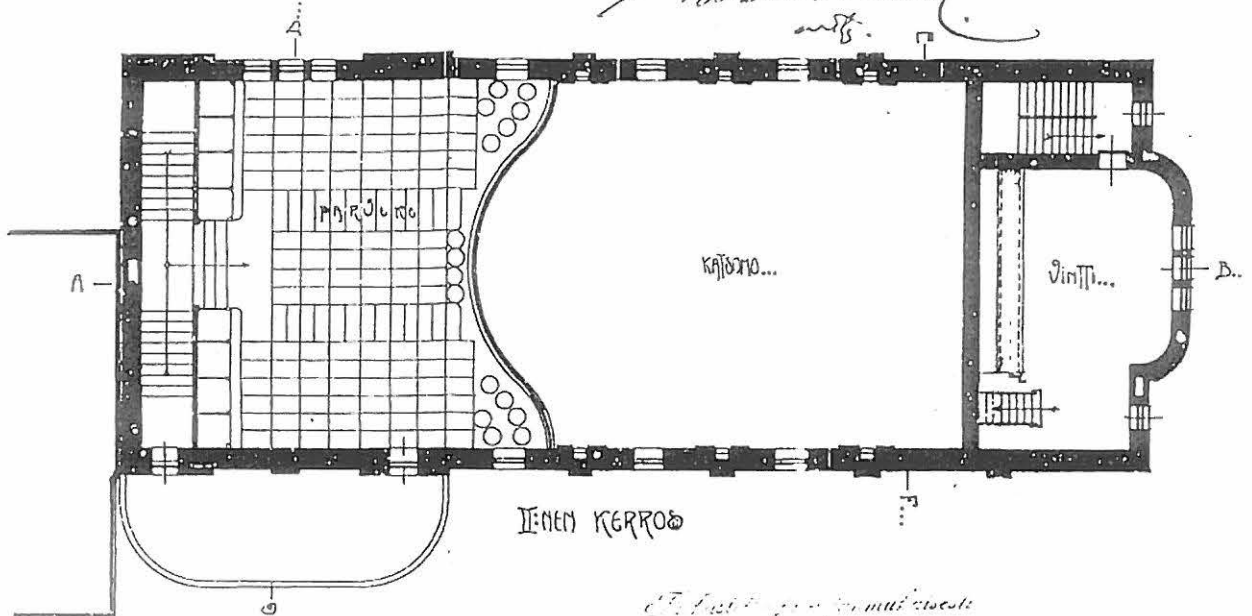

IINEN KERROS

Wuonna 1911 toukokuun 4 päivän tarkar-
 tain ja luovuto annetta oviakirjan 27 § suu-
 todista. Tampereen kaupunki
 Suurpuokateen toimiston puolesta
 Lu. 4 mk.

P. J. Kumpulainen

Etä on...
 Katos kum. 16. marr. 1911.

W. K. Kumpulainen

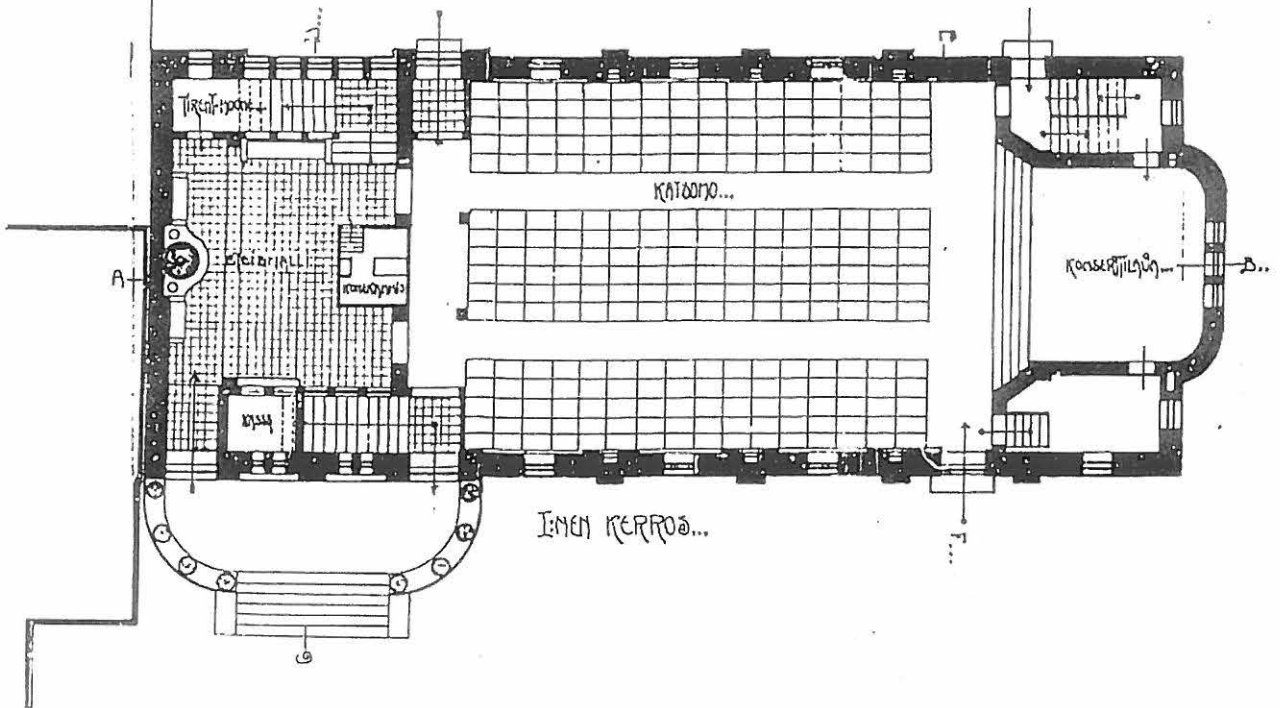

IINEN KERROS...

RAKENNUSPIIRUSTUKSIA TONT. N: 48-3: KAUPUNGOSSA TAMPEREELLA

Paatos:
 Tarkasteltiin ja hyväksyttiin
 i. arkkitehtuurin ja sisustuksen
 osin luvun 16. päivänä 1911.

elokuvateatteri Petit

LEIKKAUS G-D...

N: 887.

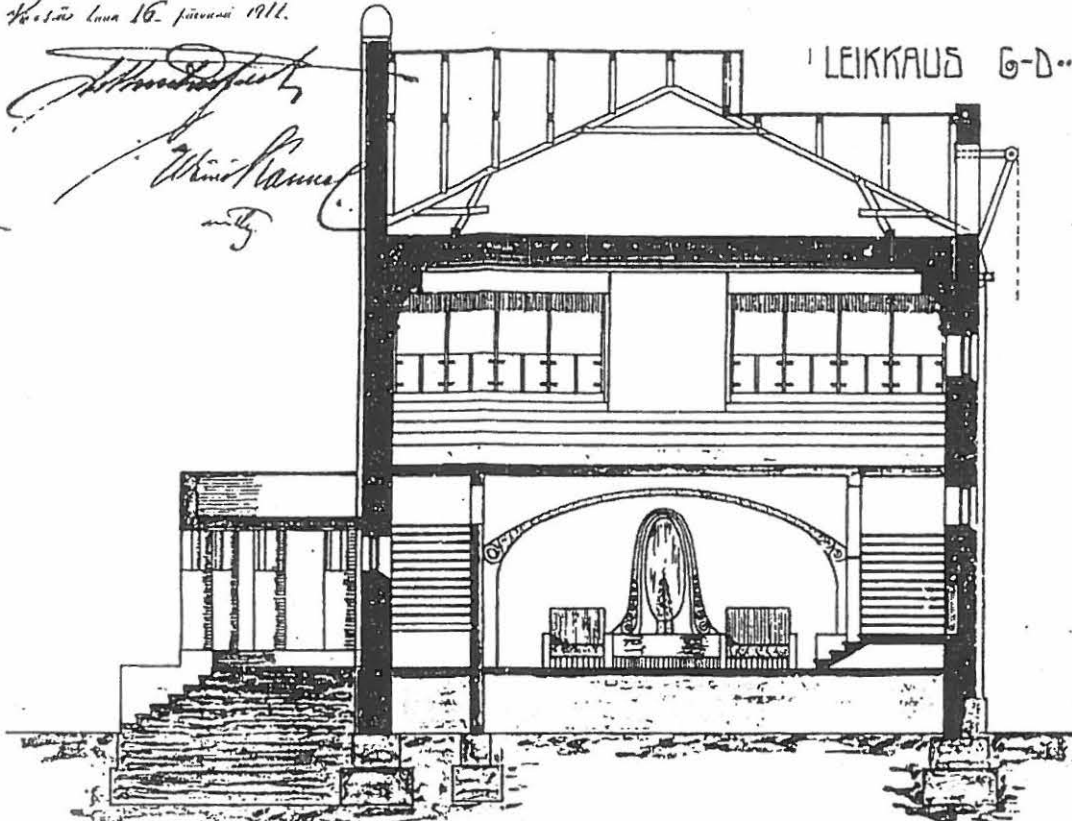

Wuonna 1911 tehtiin 4 välikätkä tarkastettiin ja lausunto saatiin pöytäkirjan 27. kappalesta. Tampereella 20 p:n y:n
 Rakennusvalvomonin puolesta
 52.4 mk.

Tekijä...
 rakennus...
 Tampereen...
 10 p:n y:n.

...
 Olli...
 a. t.

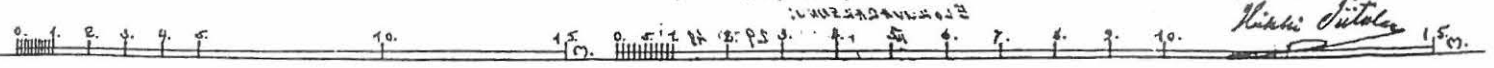
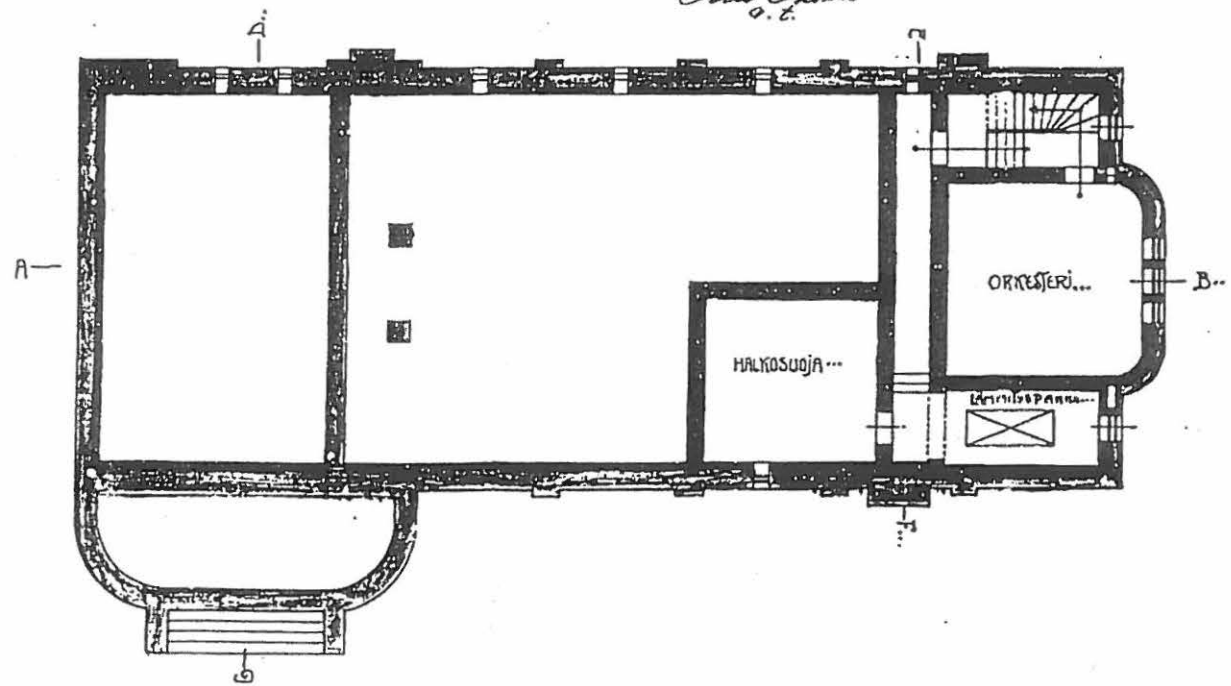

Tampereella 1911
 Väinö Jutila

Wronnå 1031 toukokuu 4 päivää tarken-
tella ja leikkanta onnellisnä nähtävillä 27 päivä
todella Tampereellä kaup. t. A.

Rakennuskatselmustalon puolesta
G. A. M. K.

P. J. ...

Tampere ...
10 p. ...

N:o 887.

Alm ...

Ch. ...

LEIKKAUS A-B

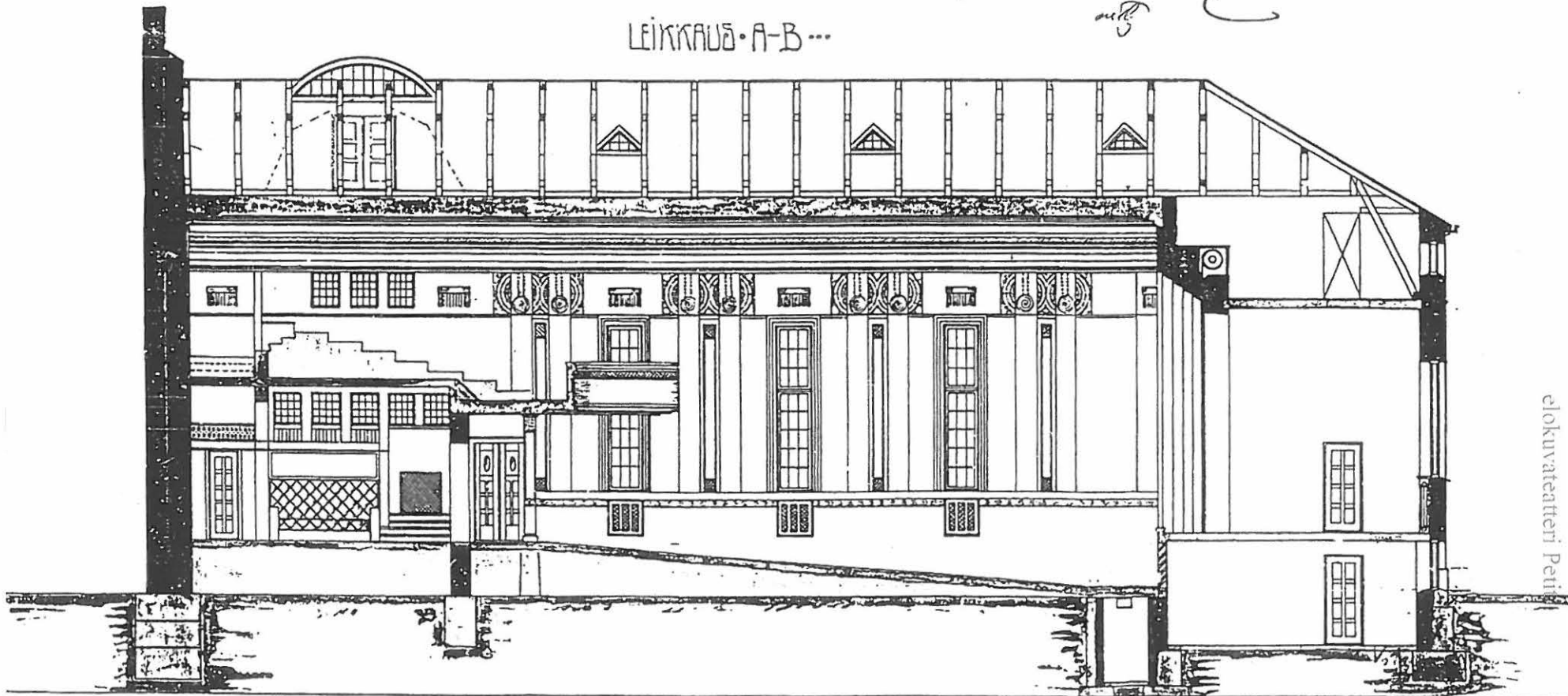

elokuvateatteri Petri



Tampere 1911
Heikki ...

RAKENNUS PIIRUSTUKSIA TONTILLE N:o 48.3 KAUPUNGIN OSASSA TAMPEREELLÄ

Rakennuspiirustus
 Tampereen kaupunki
 Rakennuspiirustuksen puolesta:
P. S. S. S.

Keskustelu
 10/11/11
 12. 4. 11
 10: 887.

Tarkasteltiin noudatettaviksi
 Hämäläisessä, Linnankatu, =
 Keskustelu 16. päivä 1911.

A. Linnankatu
mtg

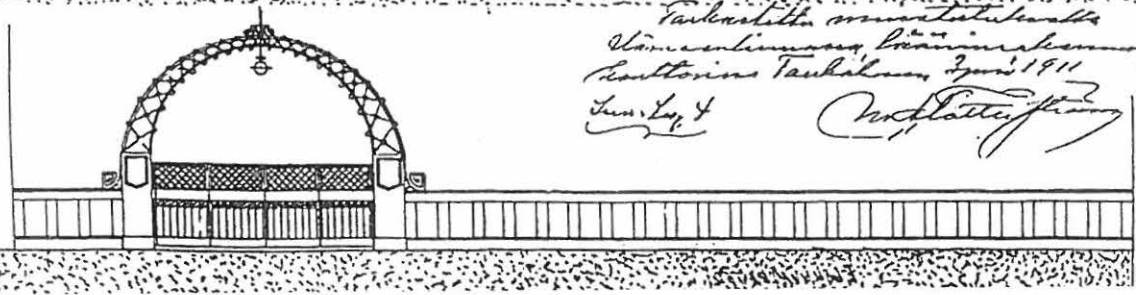
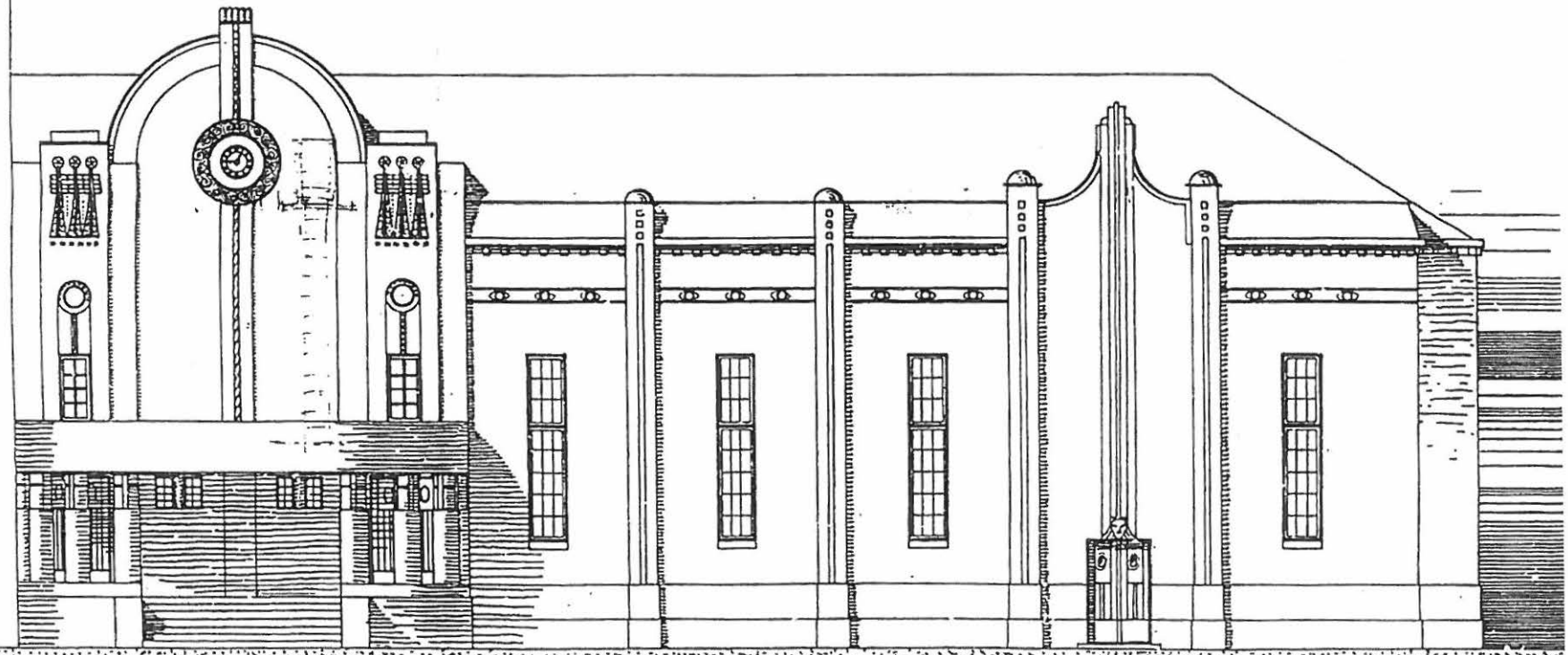

Tarkasteltiin suunnitelmalla
 Hämäläisessä, Linnankatu
 Keskustelu 16. päivä 1911
 10: 887.

RAKENNUSPIIRUSTUS
 TONTILLE N: 48. 3. KAUPPI
 ASASSA TAMPEREELL

elokuvaattori Perit

Ries, Thule's

Otto Mörköt
v. l.

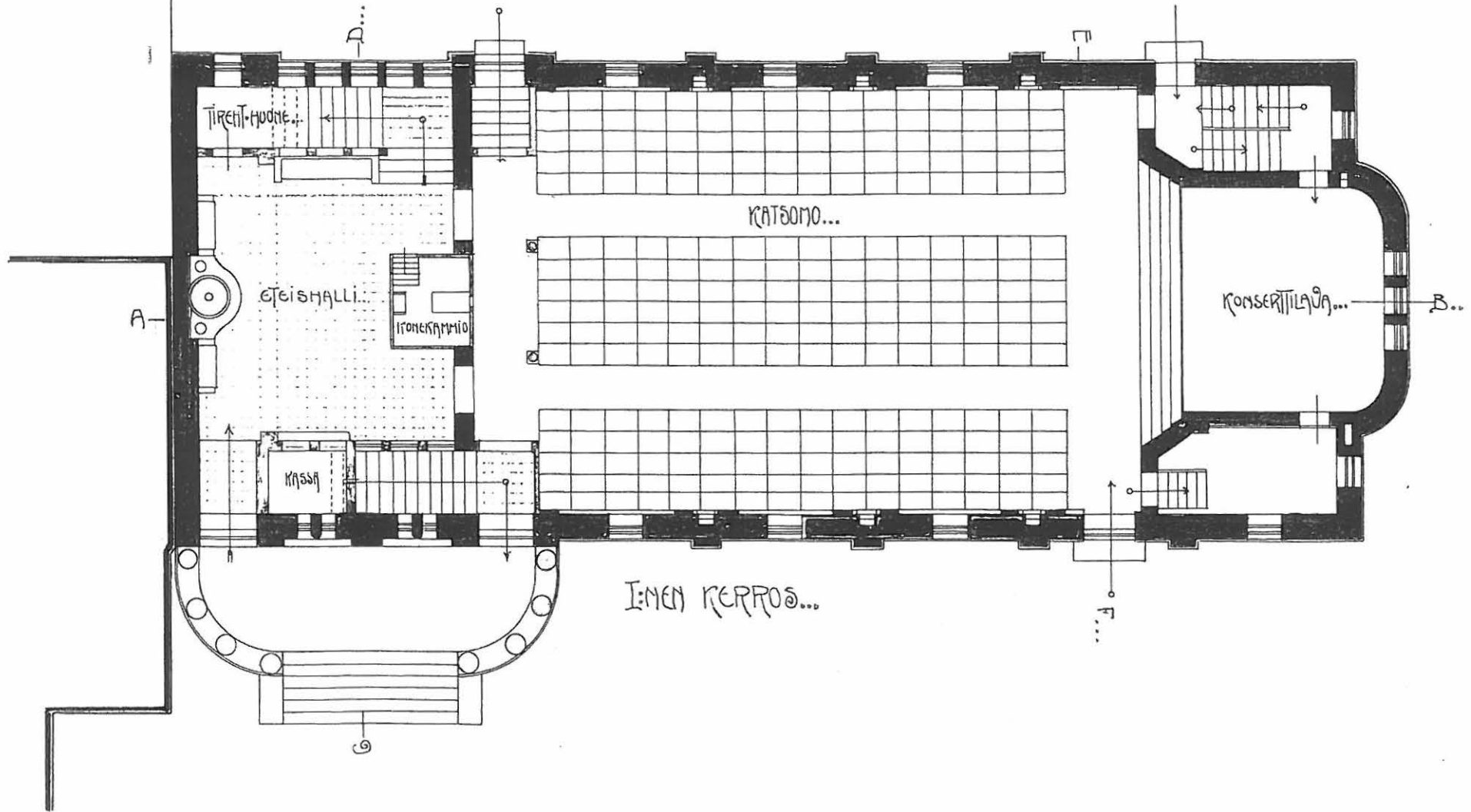

elokuvateatteri Perit

Tampereella 1911
Kilpi Tütala

ARHITSEURISIA Toim. N:o 43-3: KAMPUNG-ERIKIN TAMPEREELLÄ

Arkkitehti: Matti Kumpulainen

Arkkitehtitoimisto: Kumpulainen & Kumpulainen

Koti: 16. katu 11.

1927.

Matti Kumpulainen

Wäinö Kumpulainen
arkk.

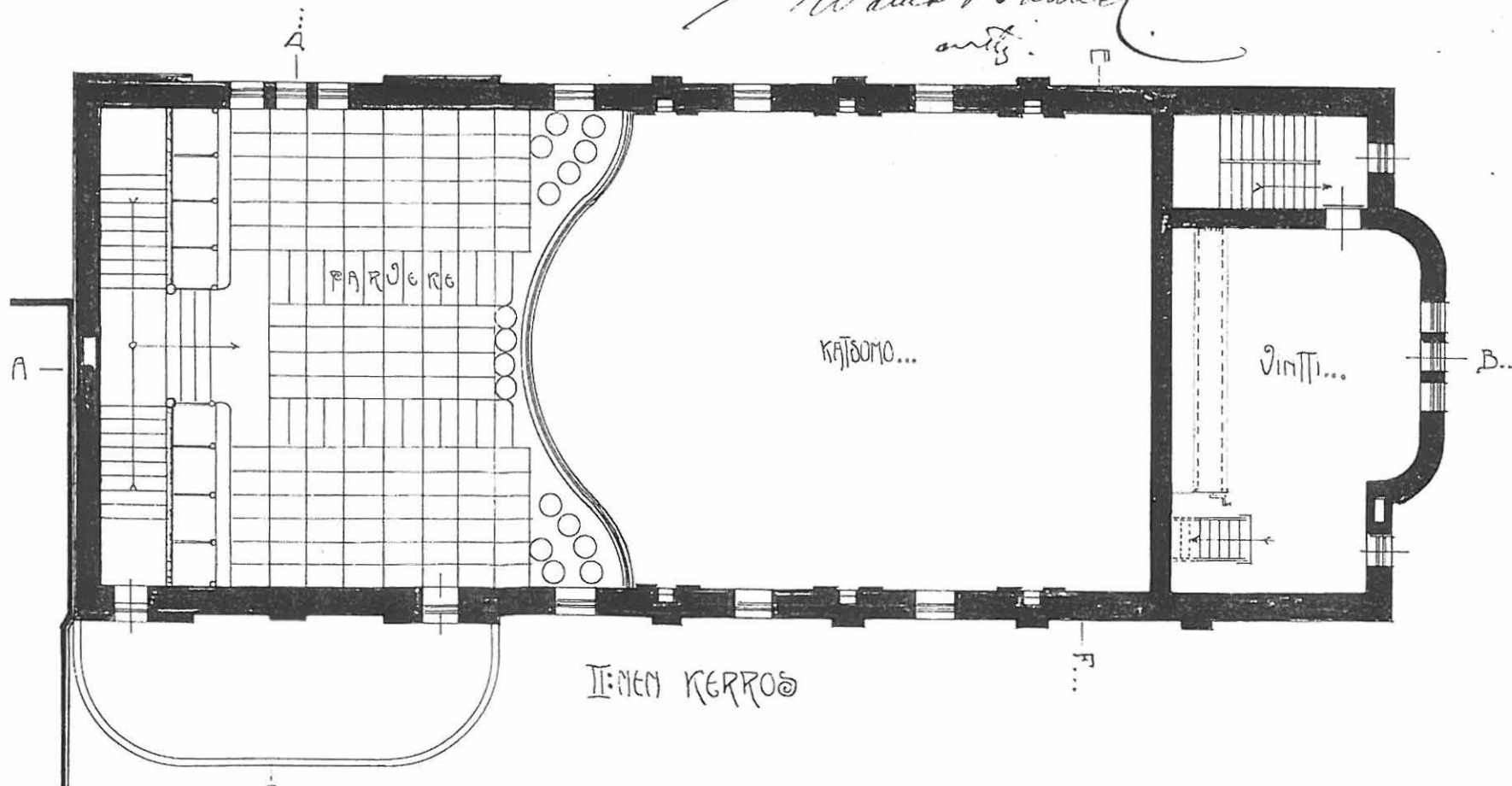

elokuvaruutteen Perit

asuinrakennus, muutos

30 15
 Linnun Laitos Oy:lle

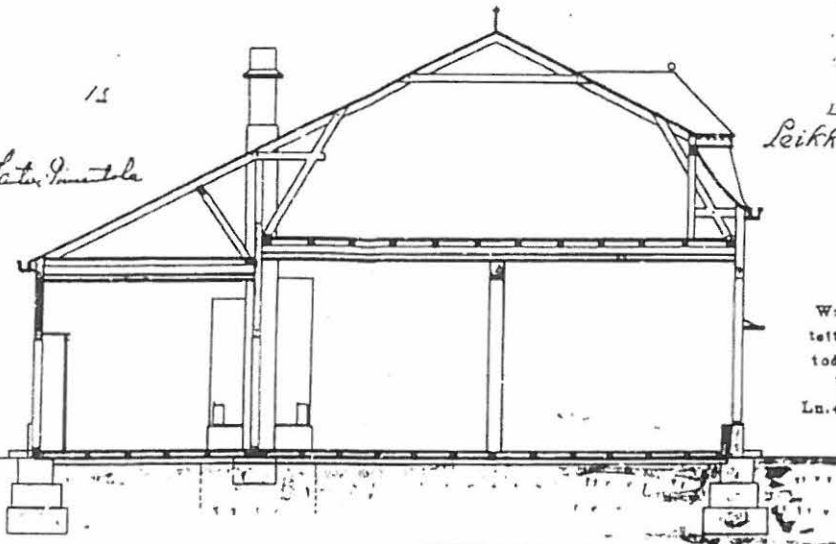

Luoto 4 11/13
 Leikkauk. a-b.
 J. S. Siltola
 arh.

Wuonna 1913 huhtikuun 23 päivänä tarkastettu ja lausunto annettu pöytäkirjan 14 §:ssä, todistaa, Tampereella kuin yllä.

Rakennuskauppaluottamuksesta puolesta:
 Lu. 4 mk.

R. S. Siltola

RAKENTAMISEN TAMPERE

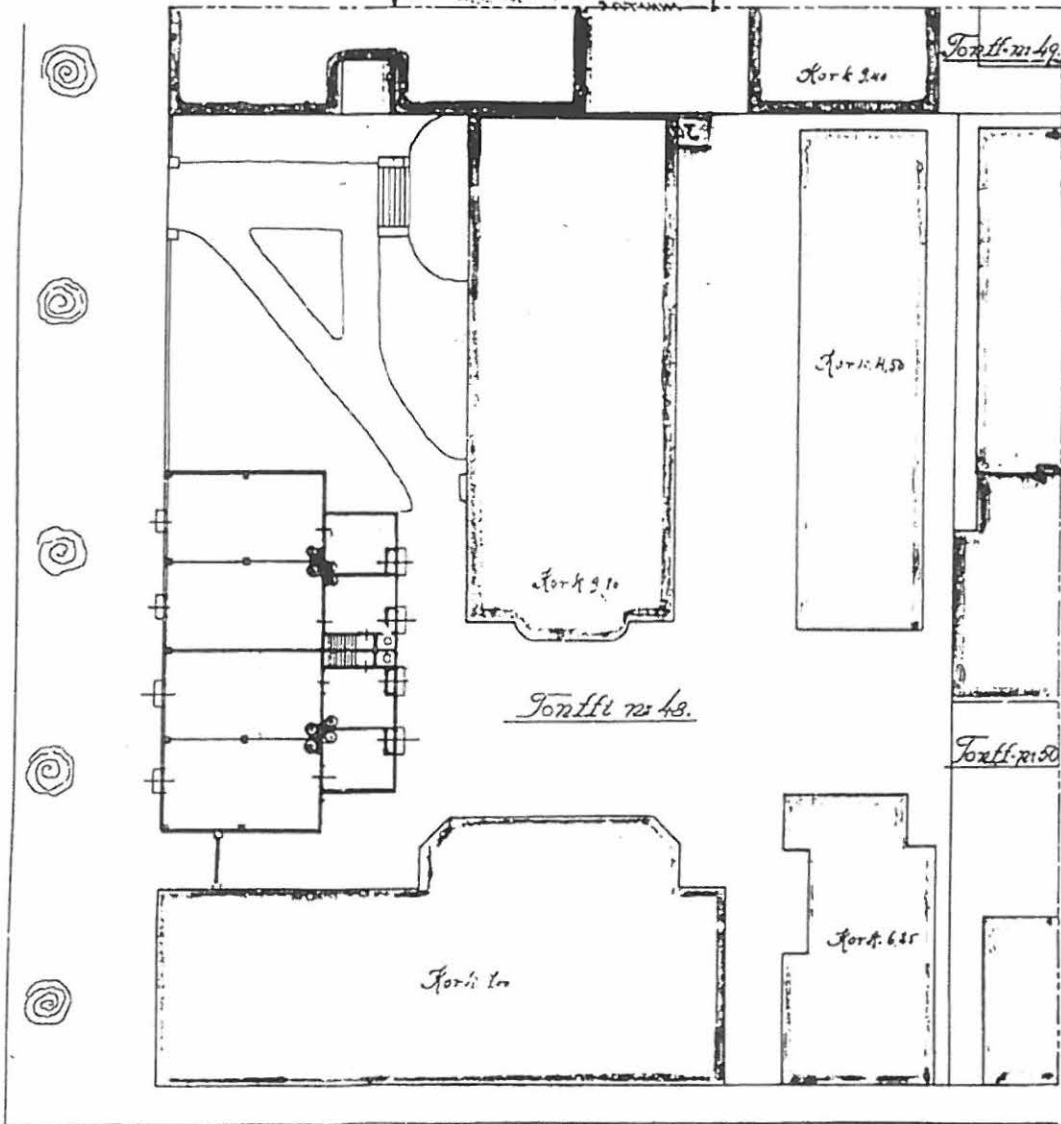

Flämeenkatu

Fläinen puistolokaku

Tampere 1913
 Arh. Siltola



...in yllä
 Sivistys- ja eläinlääkärin toimisto
 S. A. H. H. H. H.

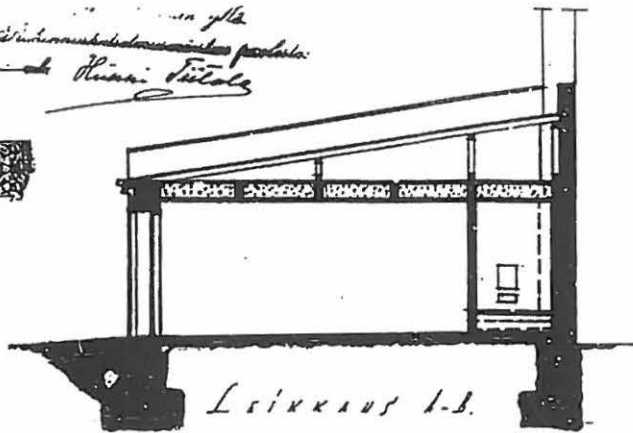

Leikkaus 1-1.



Tarkastettu ja asianmukaisesti
 valvottu ja hyväksytty todistaa:
 Tarkastus vaivastalon...
 kunn. p. 1912

L. H. H.

Vaan puolesta
 N. H. H.

H Ä M E E N K A T U.

N: 3993.

S. H. H.

10/3.

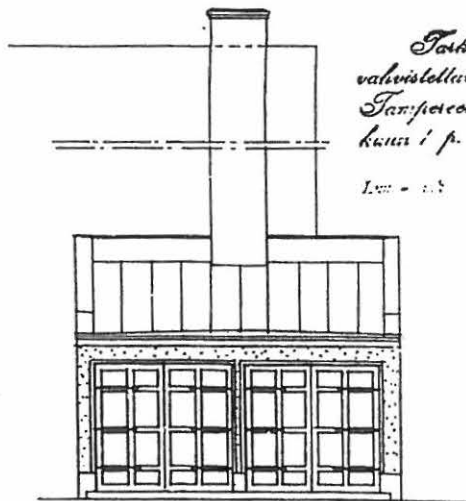

Etusivu.

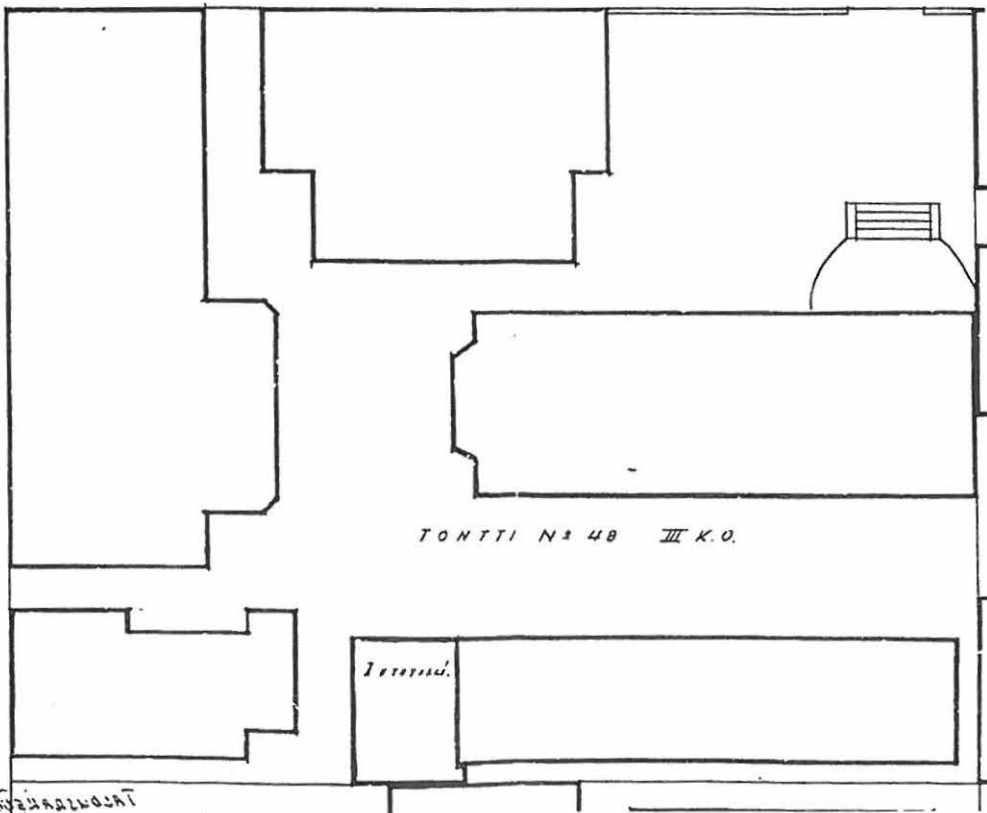
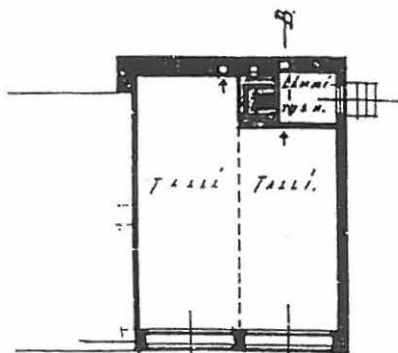

ITÄINEN RUIVISTOKATU

Autotalli

TONTTI N: 48 III K.O.

Talonrakennus

1002442202

Keskitehokas ja keuhko
 kunnostus ja kipsinäkö
 kunnostus
 Kallio & Peltola



JULKISIVUN MUUTOS HAMPEENKADULLA PÄÄTÄ

Finlan Rakennus- ja Maalaus
 osasto, Lönnrotinkatu 17, 1. k. 18
 P. Reimann

Kallio & Peltola
 Kallio & Peltola
 Kallio & Peltola

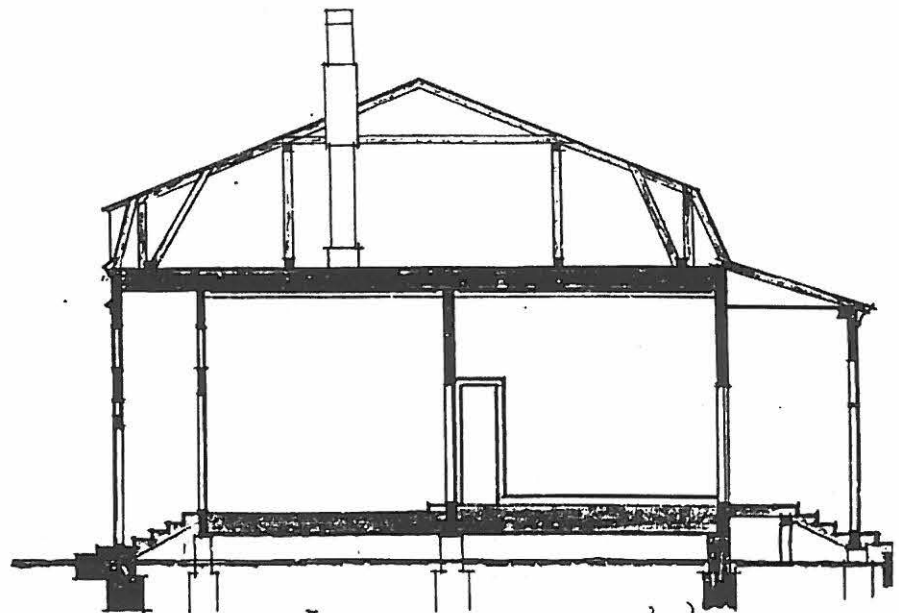

LEIKKAUS A-B

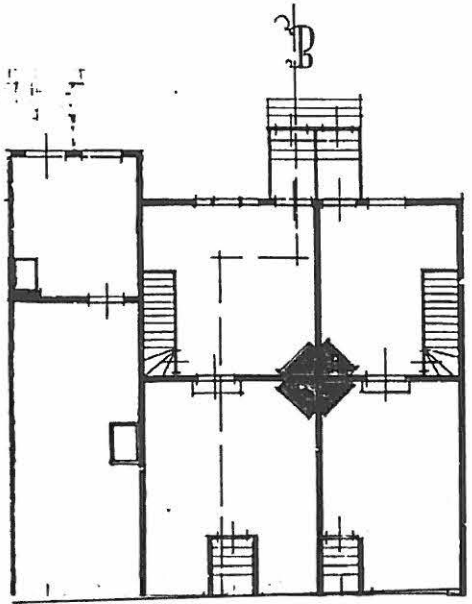

Kallio & Peltola
 Kallio & Peltola
 Kallio 3 28.

J. W. Roselli

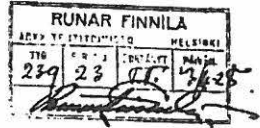

julkisivumuutoksia



MUUTOSPÄÄRUSTUKSIÄ RAKENNUKSEEN A TONTILLA N^o 48/III TAMPEREELLA.

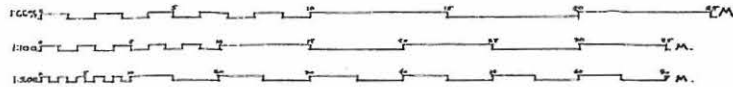

Handwritten notes in Finnish, including 'Lisä... 1927' and a signature.

Handwritten notes in Finnish, including 'Lisä... 1927' and a signature.

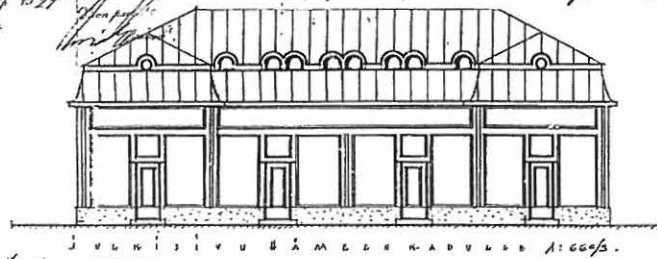
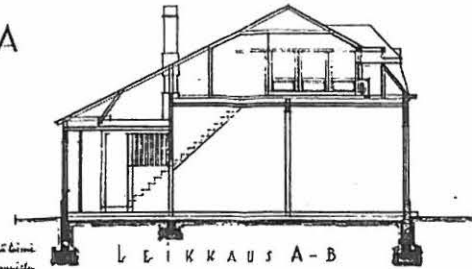

Handwritten notes in Finnish, including 'Lisä... 1927' and a signature.

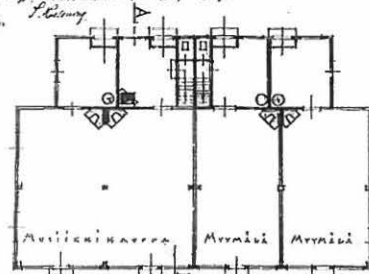

MYYMÄLÄKÄRRÖS.

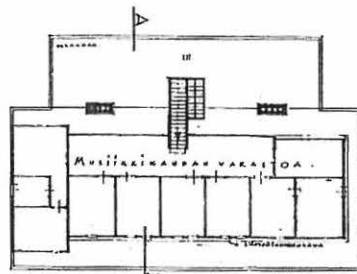

UUVAKKOKÄRRÖS.

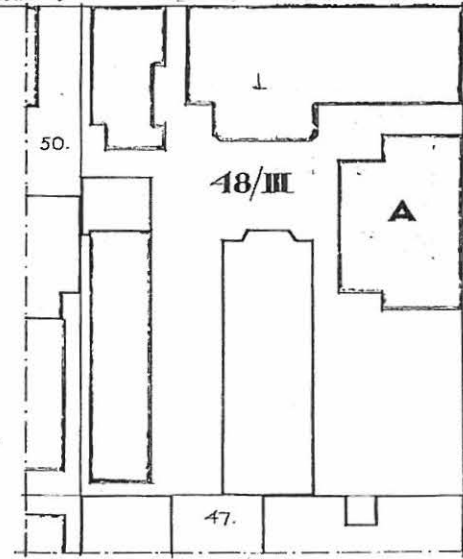

Handwritten notes in Finnish, including 'Lisä... 1927' and a signature.

1:500

Arkk. E. J. ...

Tampereellä syysk. 1927.

sisäilöjen muutoksia

TILAPÄISTEN TULISIJAIN PIIRUSTUS PUURAKENNUKSEEN TONTILLA N^o48-III^{ka} K.O.S.
TAMPEREELLA

kuuti 1/8 suorj

III k. 100 a.

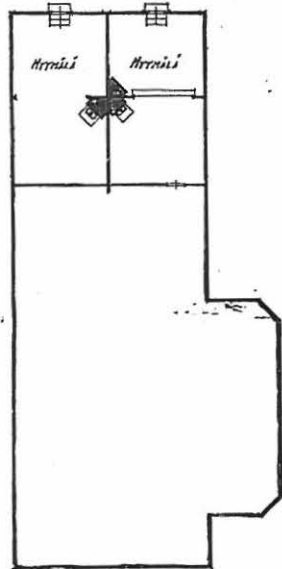

SIIPIMÄÄ	1000000	1
ALUEEN KOKO	1000000	1
1000000	1000000	1
1000000	1000000	1
1000000	1000000	1
1000000	1000000	1

JÄRÄINEN P.

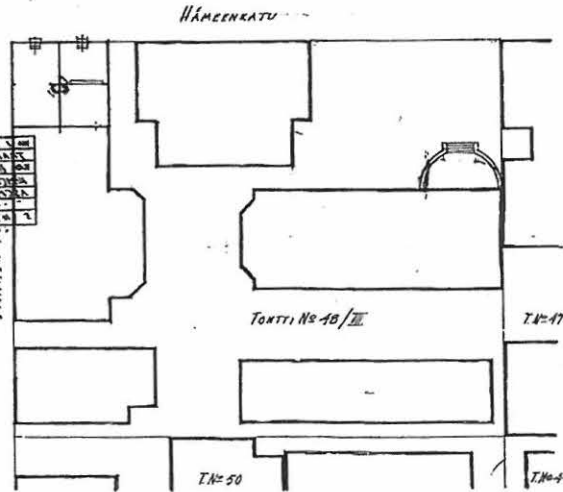

1000000
1000000
1000000
1000000

TAMPERE 22.9.32.
Rov. T. J. J.

tulisijamuutoksia

1934-

1930-luvulla Hämeenkatu alkaa muodostua nykyisen kaltaiseksi moderniksi katutilaksi, jota umpikorttelien mittakaavallisesti aikaisempaa suurempi rakennuskanta rajaa voimakkaasti.

Bertel Srtömmer suunnittelee 1934 modernistisen 2-kerroksisen liike- ja toimistorakennuksen Petitin elokuvateatterin edustalle sekä elokuvateatterin muutoksen modernismin henkeen.

1936 Georg Henriksson jatkaa Strömmerin nauhaikkunataloa samankaltaisena länteen sekä suunnittelee Hämeenpuiston kulmaan 7-kerroksisen asuinkerrostalon Isac Hjorthin tilauksesta. Sisäpihan liiketiloja palvelee kulkuaukko Hämeenpuistosta.

1959 Hämeenkadulta avataan uusi yhteys liiketalon ensimmäisestä kerroksesta, jolloin korttelin sisäosa avautuu luontevammin osaksi Hämeenkadun palvelurakennetta sekä toimii reittinä etelän suuntaan. City-käytävän kioski toteutetaan. Petitin kylkeen rakennetaan 1. kerroksinen liikerakennus.



hjorthin talo



hjorthin talo, liikerakennus



yleisnäkymä Hämeenkadulta 50-luvulta

UUTISRAKENNUKSEN PIIRUSTUKSIA
TONT. N^o 48 III KAUP. O. TAMPEREELLA.

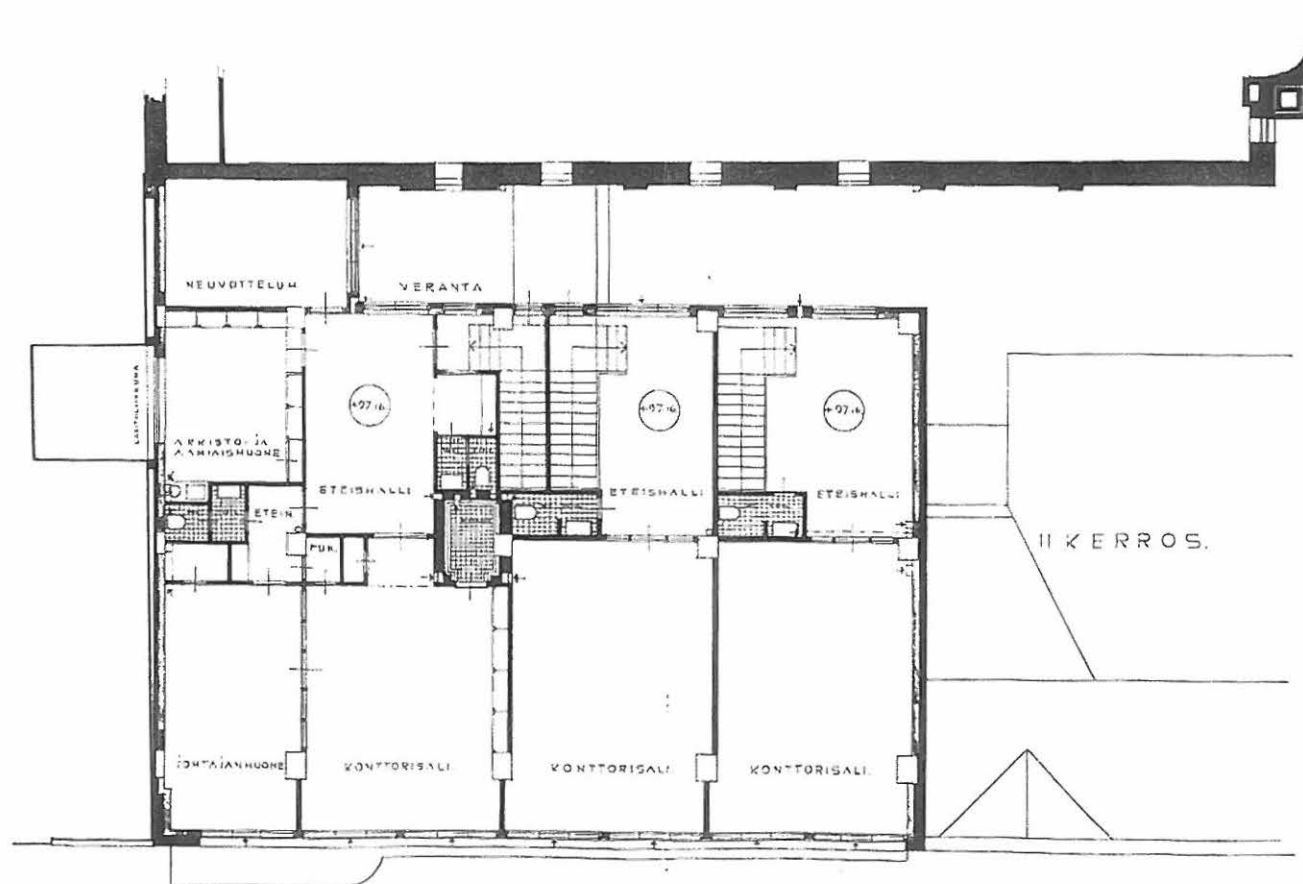

liikerakennus, Häösa

muutoksia elokuvateatterissa

ITÄINEN PUUSTORATU

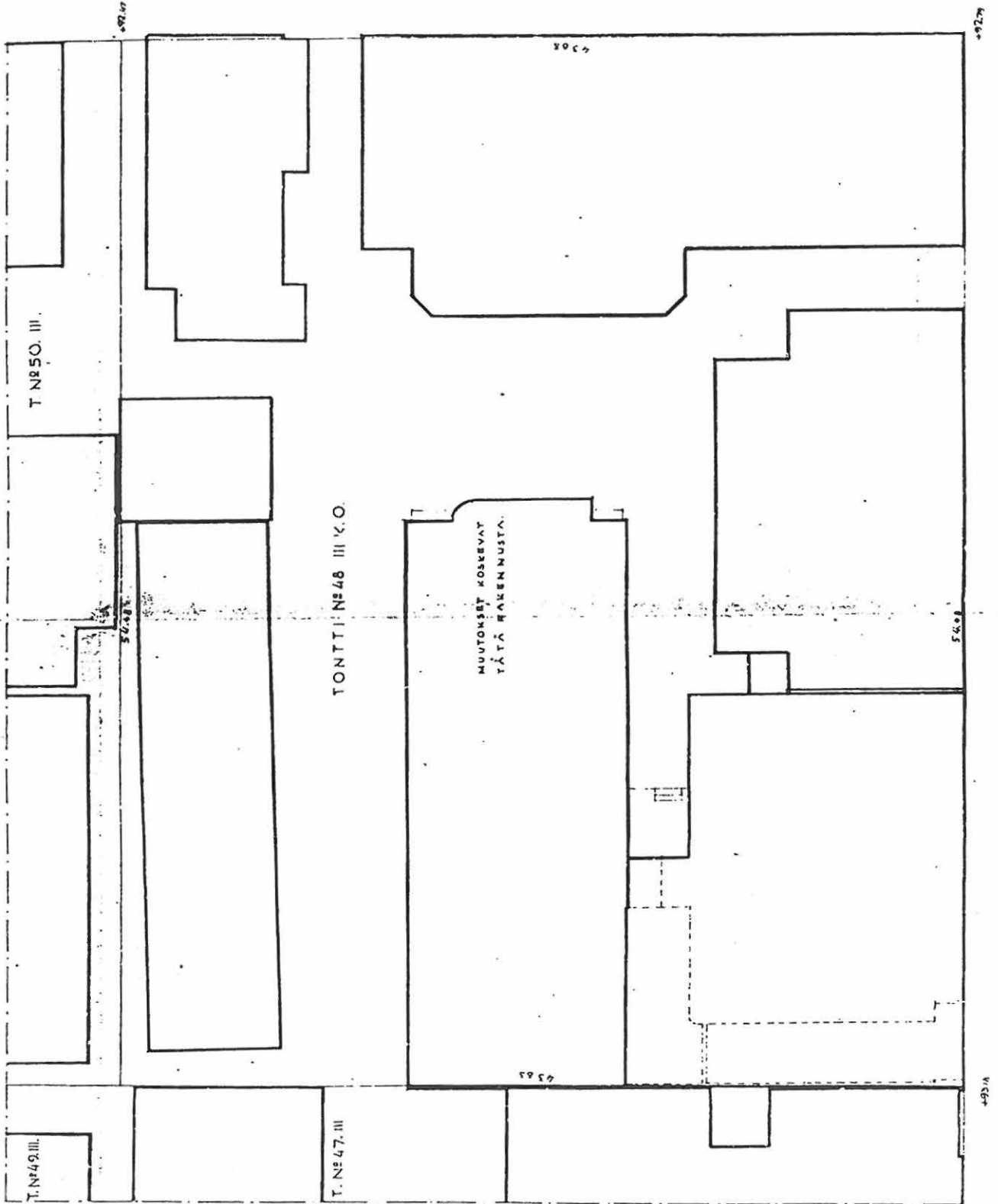

HÄMEENKATU

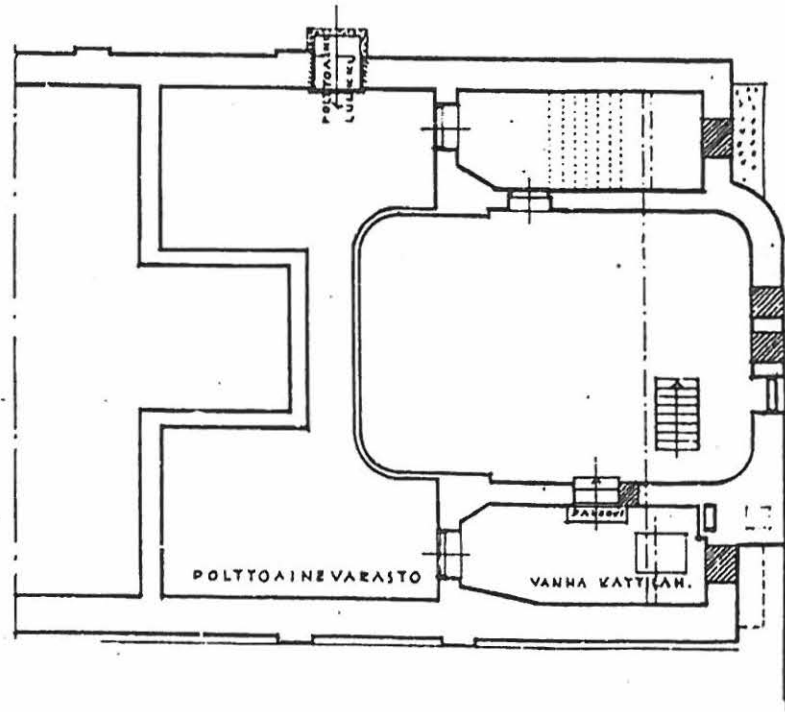

KELLARI.

1/100.

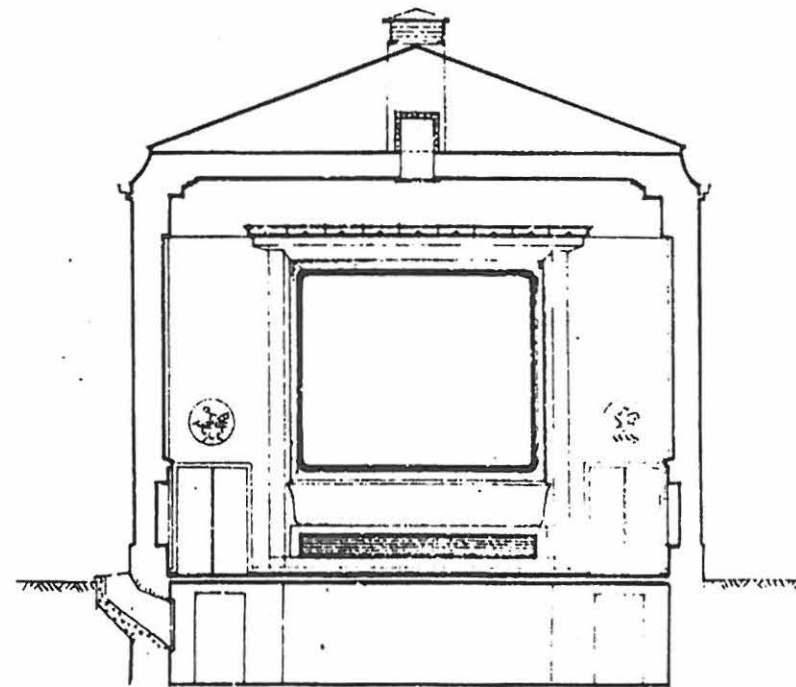

LEIKKAUS B-B.

TAMPEREELLA MARRAS

Peter Stenman

muutoksia elokuvateatterissa

89 03158

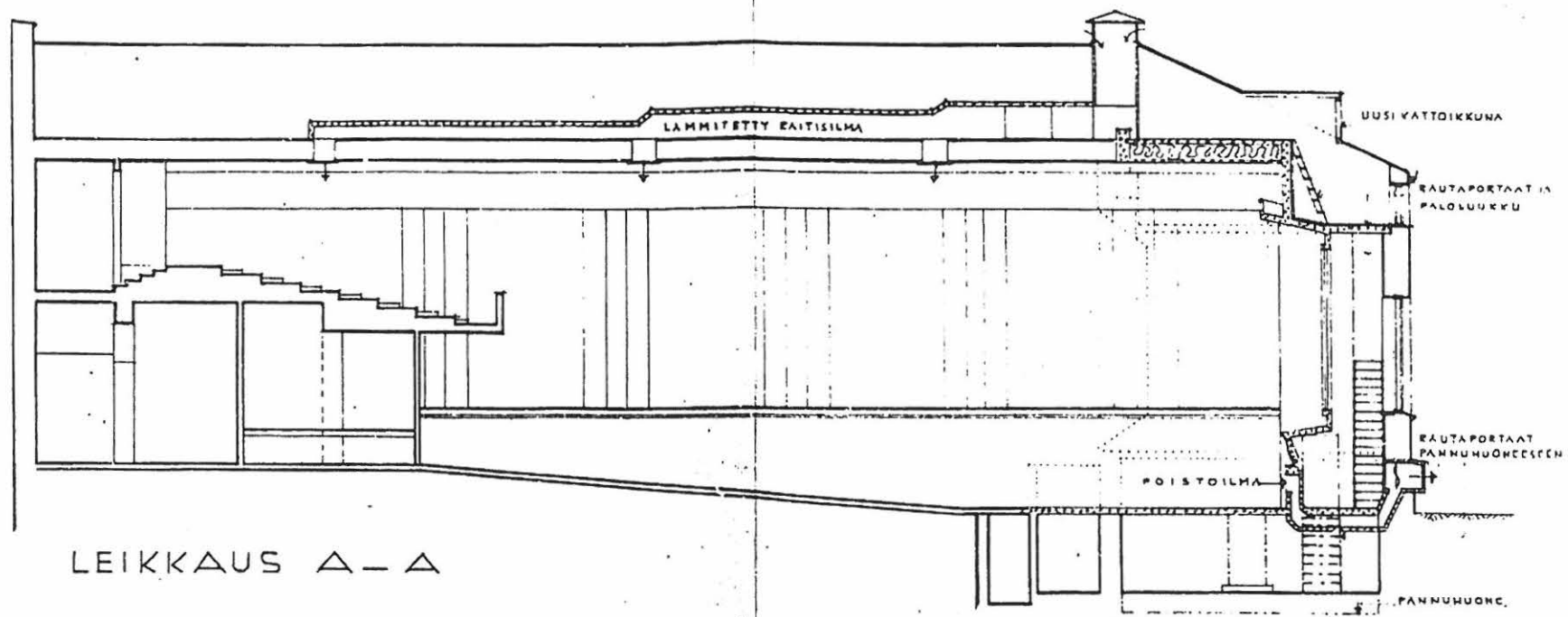

LEIKKAUS A-A

muutoksia elokuvateatterissa

PERMANTOKERROS.

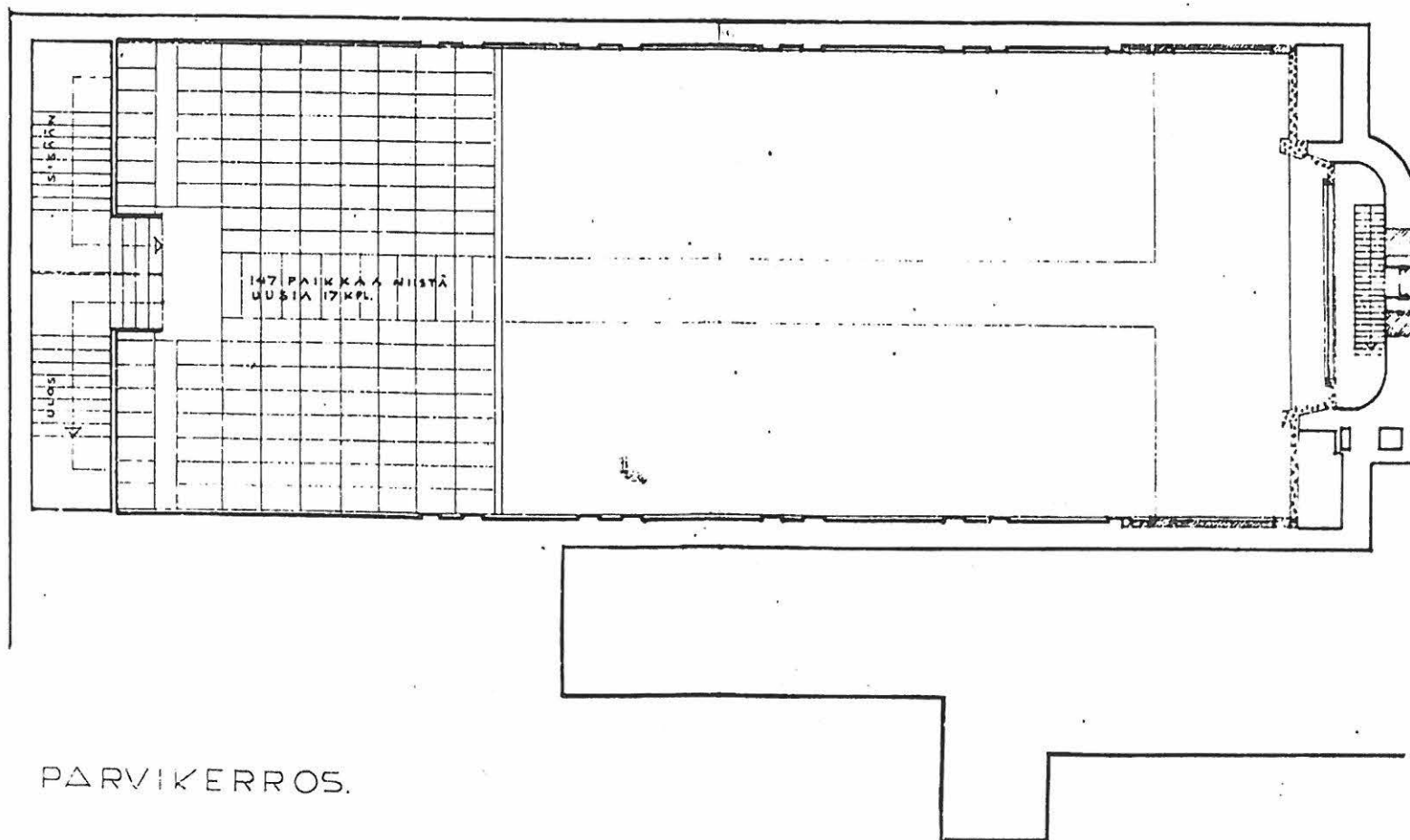
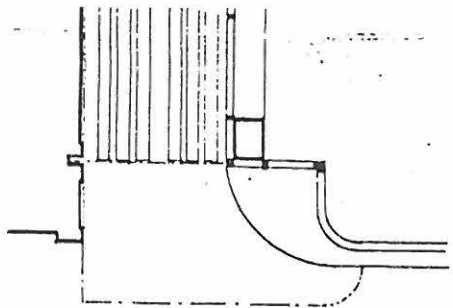

muutoksia elokuvateatterissa

PÄRVIKERROS.

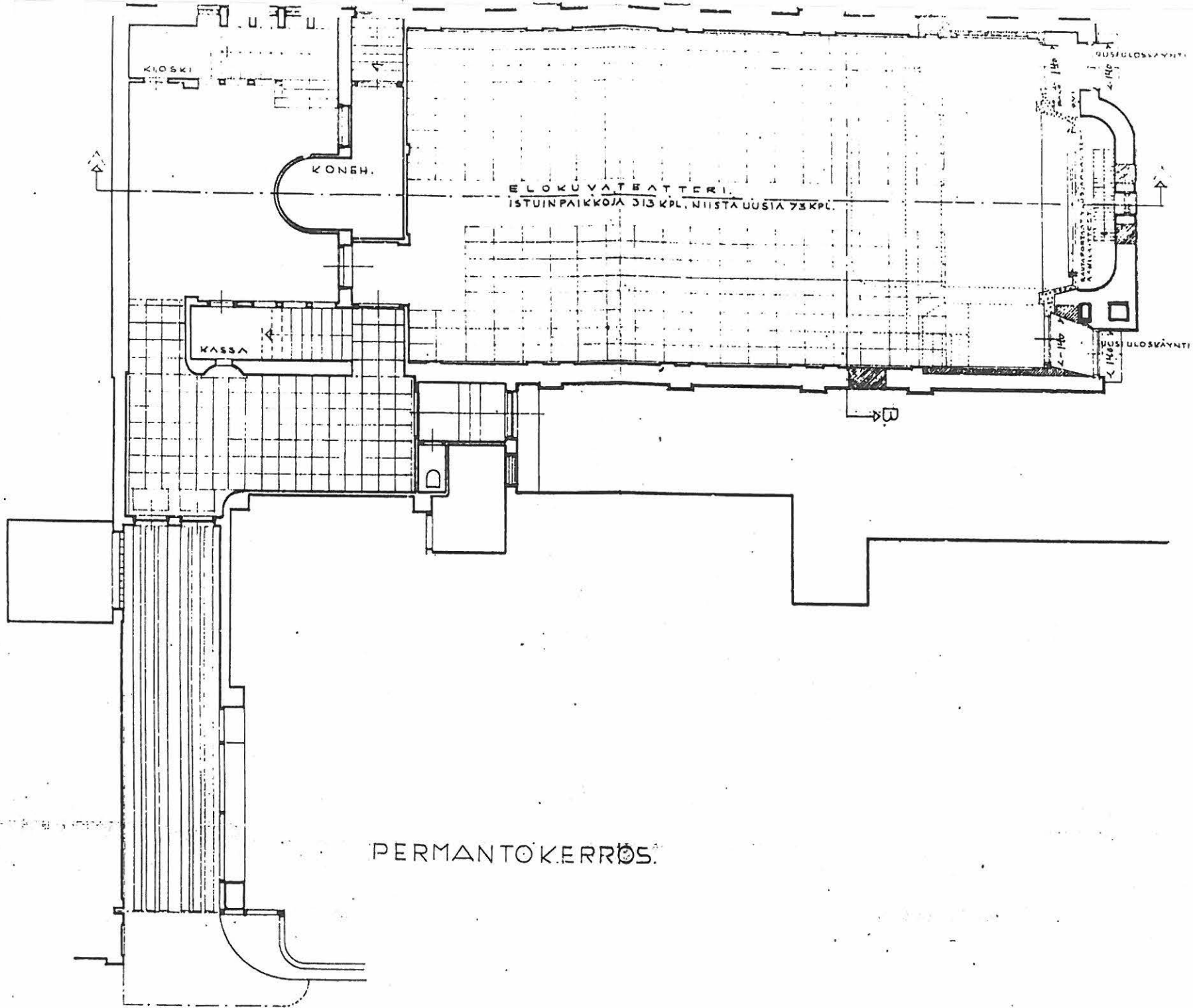

ELOKUVATEATTERI.
ISTUINPAIKKOJA 313 KPL, NIISTA UUSIA 73 KPL.

KIOSKI

KONEH.

KASSA

B

ULOSKÄYNTI

ULOSKÄYNTI

PERMANTOKERROS.

muutoksia elokuvateatterissa

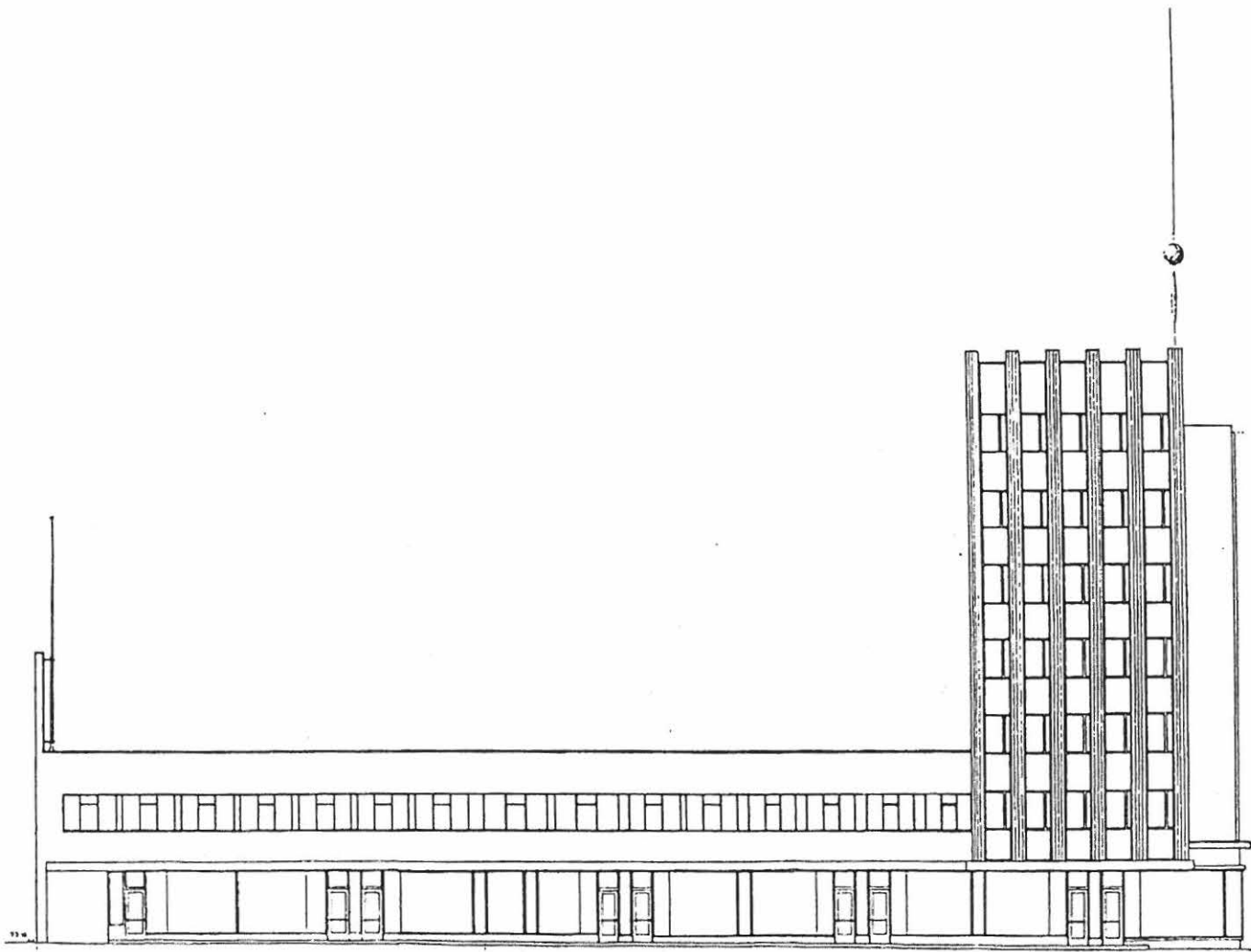

734
KÄRKÖN KUNTA
KÄRKÖN KUNTA
KÄRKÖN KUNTA

asuin liikerakennus, Hjorthin talo

ULOSRAKENNUS
HAMCENKATU 31
TONTTI N^o 46, III KAUPUNGINOSA
TAMPEREELLA

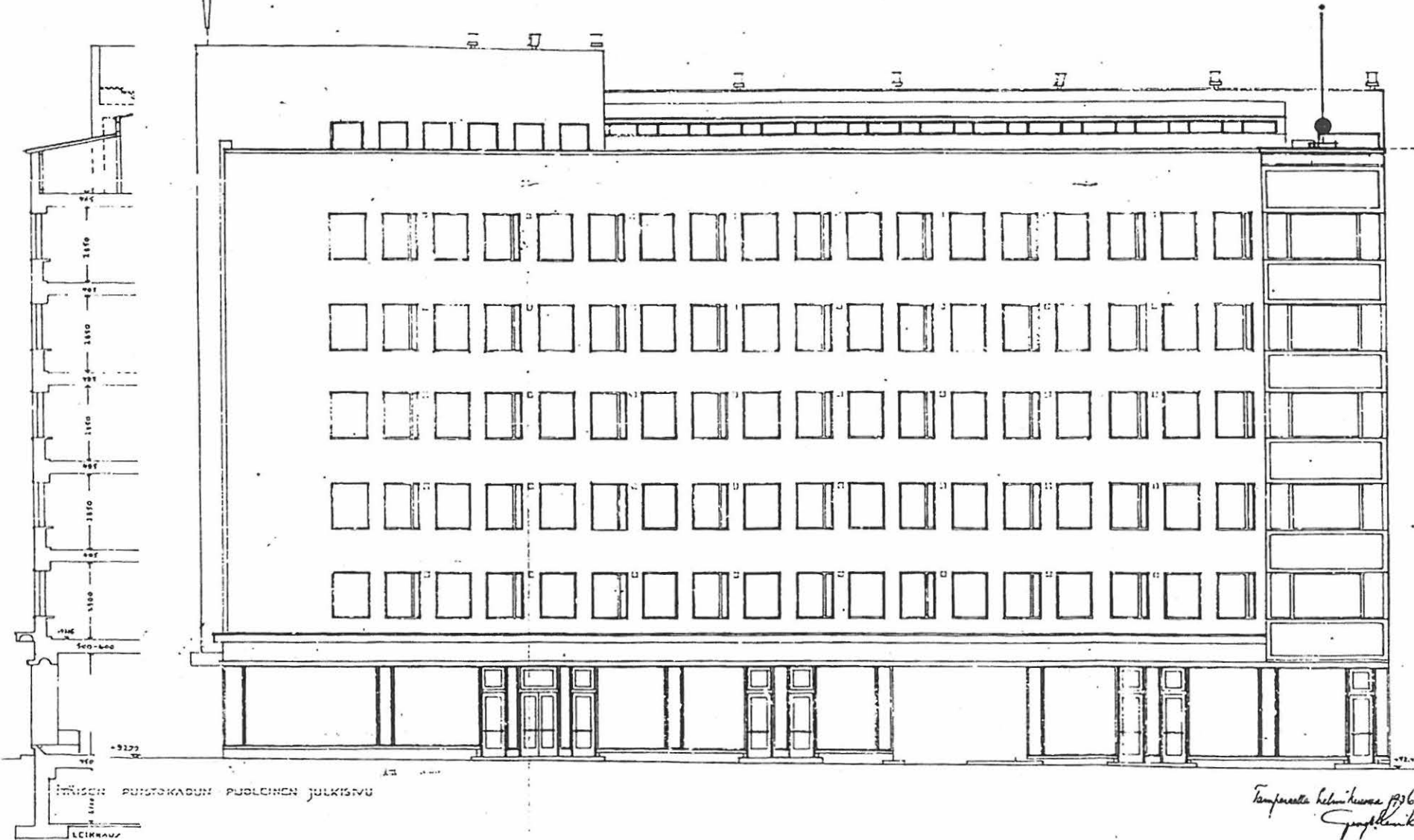

asuin liikerakennus, Hjoorthin talo

Tampereella helmikuussa 1936
Sjögren

UUR EIKU
HÄMEENKATU 31
 TONTTI. N^o 48/III KAUPUNGINOSA
TAMPEREELLA
 1/100

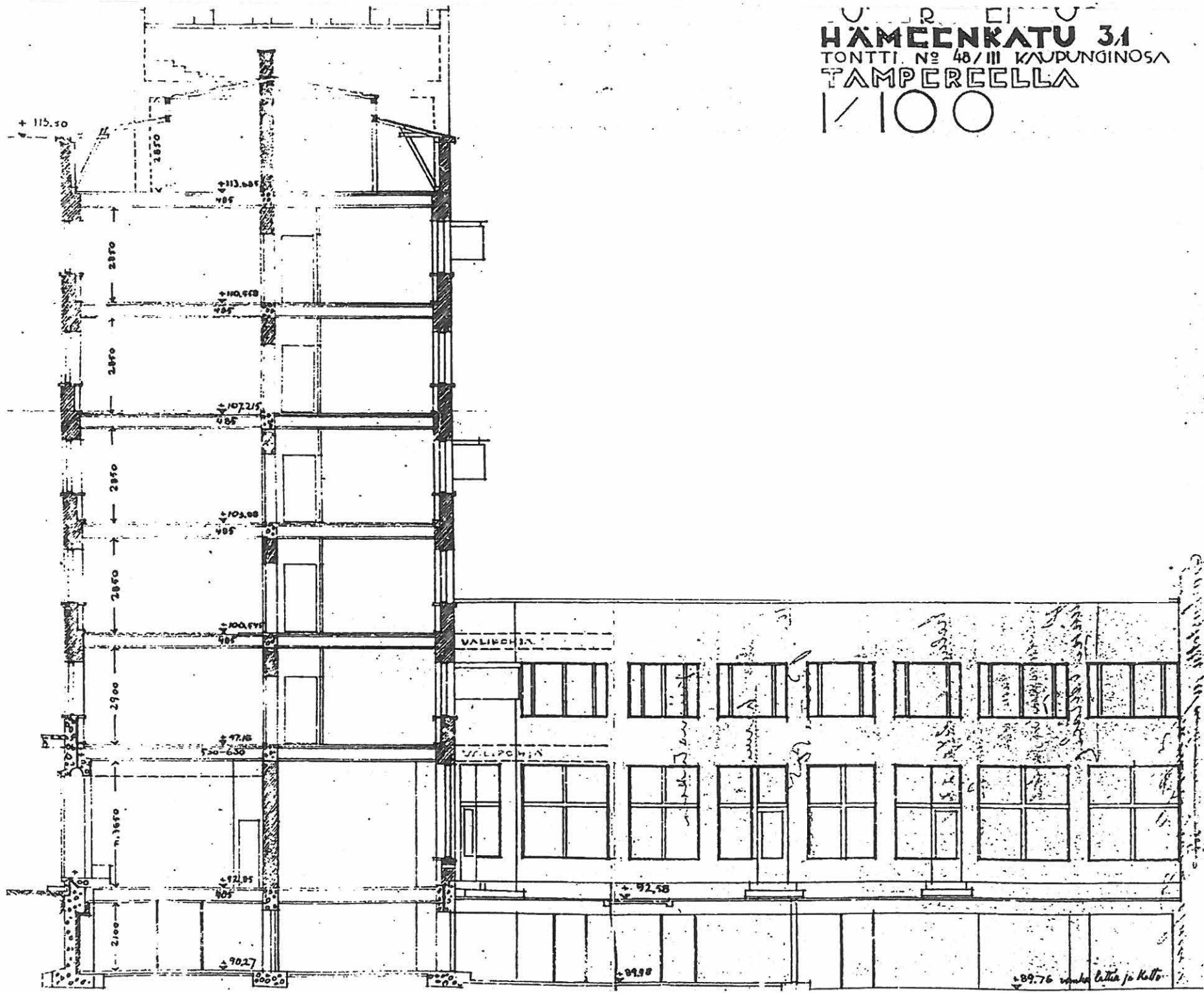

asuin liikerakennus. Hiorthin talo

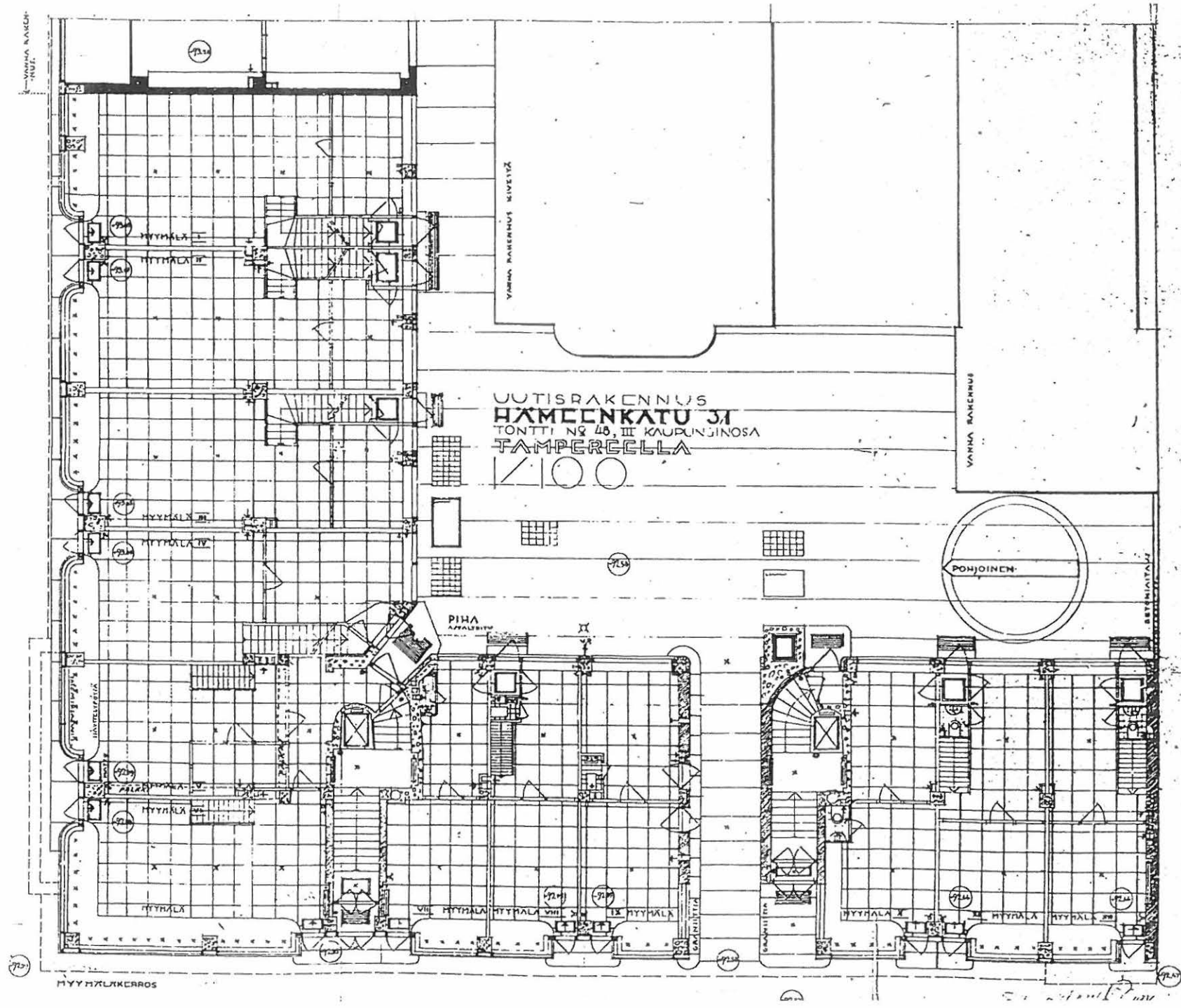

UUTISRAKENNUS
HÄMEENKATU 31
 TONTTI N^o 48, III KAUPUNGINOSA
TAMPEREELLA

asuinliikerakennus, Hiorthin talo

VANNA V. 193
PÄÄNLEIIVY N.

HÄMEENKATU 31
TONTTI N:o 48, KAUPUNGINUSA
TAMPERE
K100

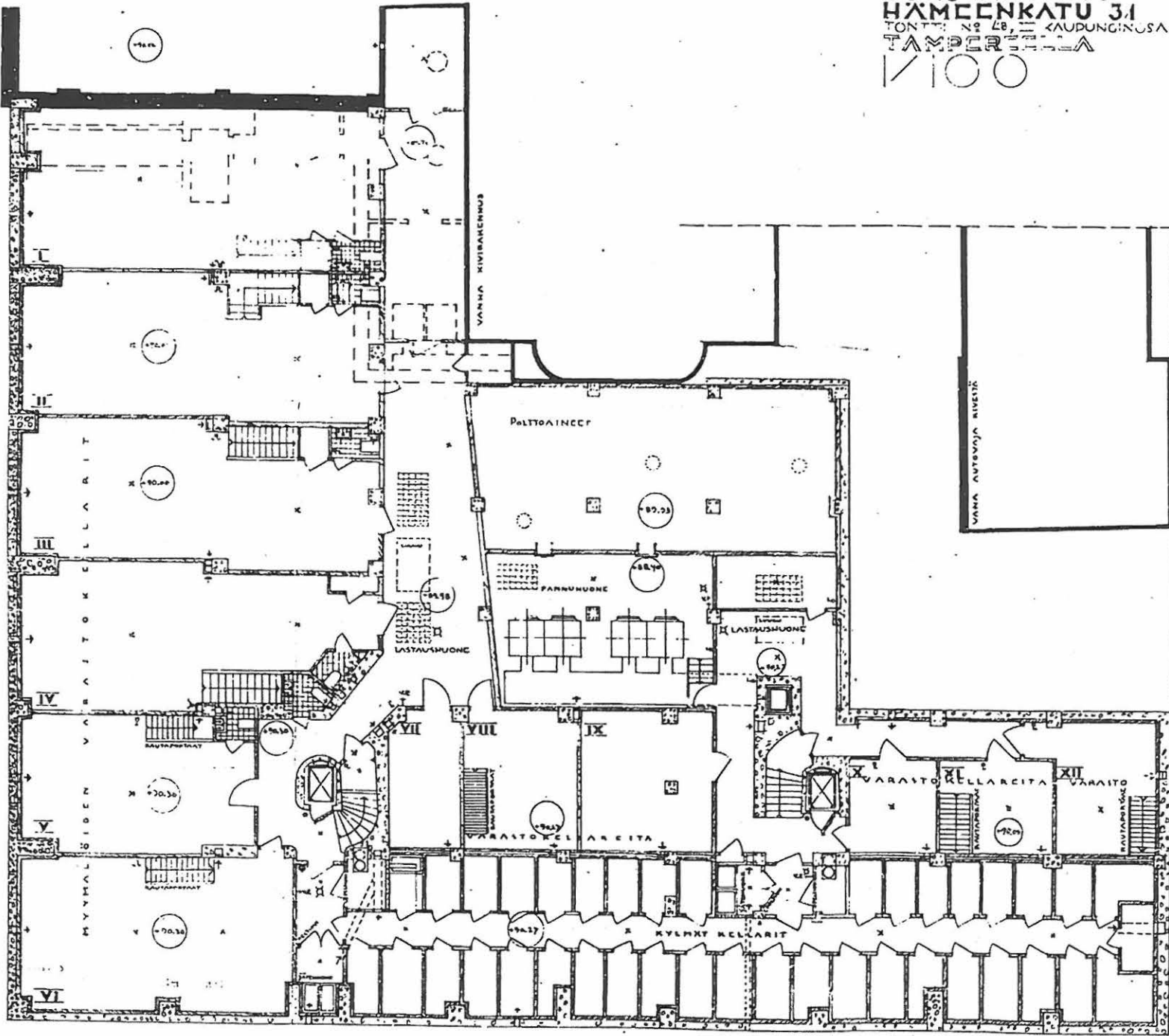

VANNA AUTOSUOJA NIVESTI

asuin liikerakennus, Hiortin talo

KELLARI KERROS

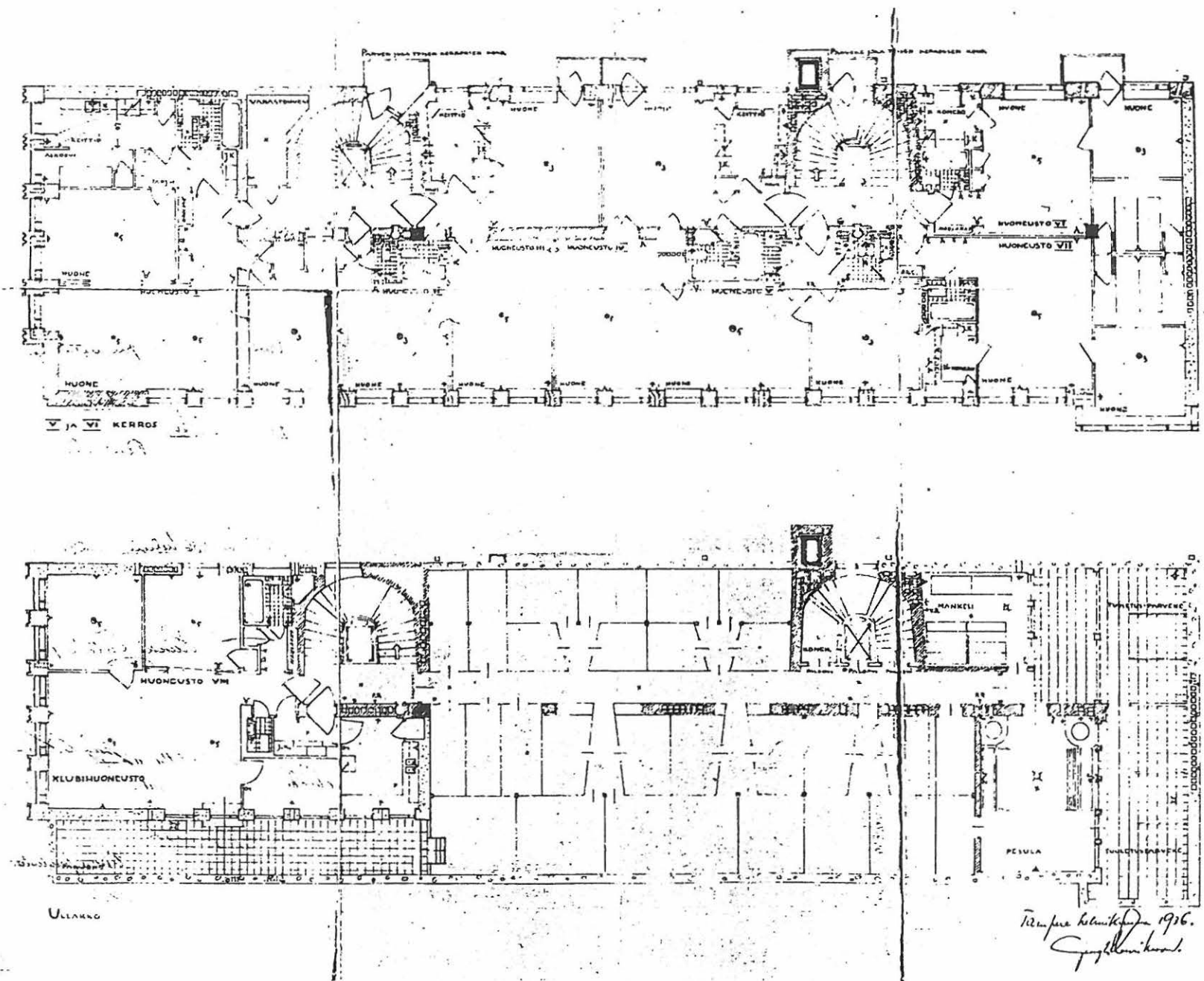

asuin liikerakennus. Hjortin talo

Talossa valmistettu 1916.
Sjöström & Co.

Ullanko

S U O J A H U O N E E T .

Handwritten notes and signatures at the top right corner.

HÄMEENPUISTO.

T. N^o 48 III.

T. N^o 47.

T. N^o 50.

ASSEMBLIIRUSTUS.
HÄMEENPUISTON YSÄR.
TAMPERE, T. N^o 8 III. V. O.
ESTÄKÄNNYS
N^o 1 FÄÄPIIRUSTUS.

T. N^o 49

TAMM

89

1/200

suojahuoneet

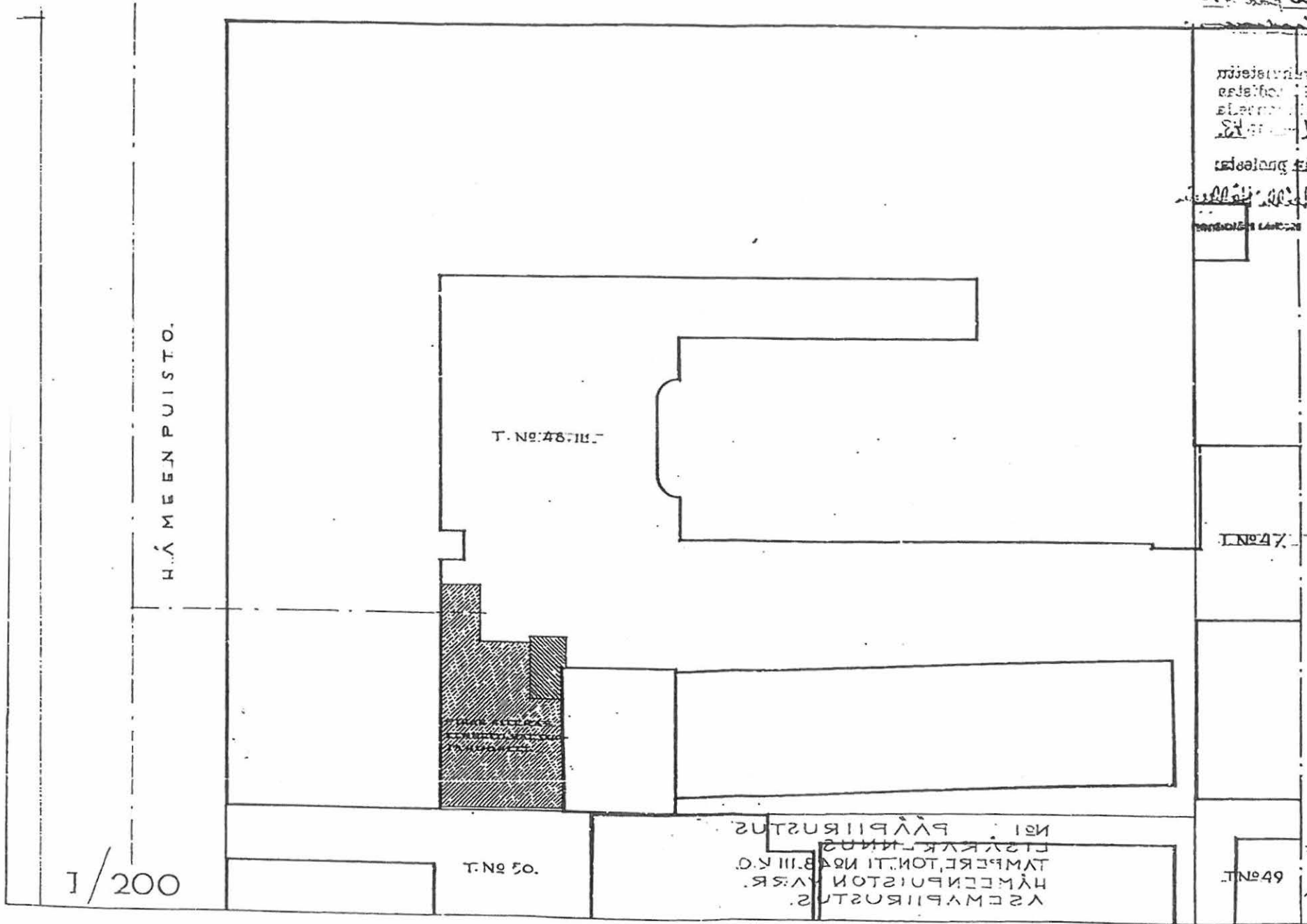

MUUTOSPÄÄTÖS, HÄMELINKATU 31, TONTTI 48/III K.O.

ALUEKÄYTTÖSUUNNITELMA 1/2000

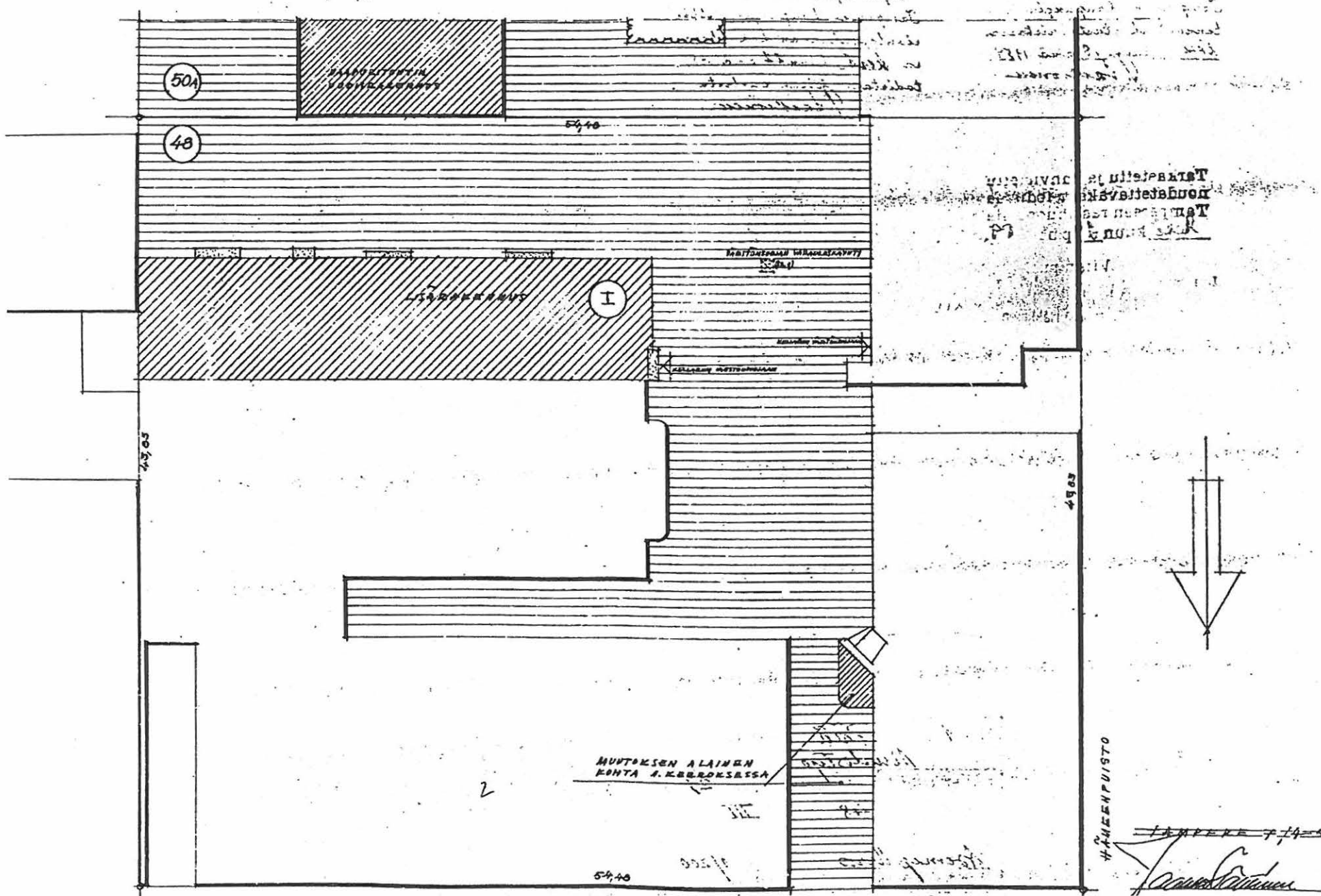

Ilkerakennus perin suunnittele, city-käytävä, kioski

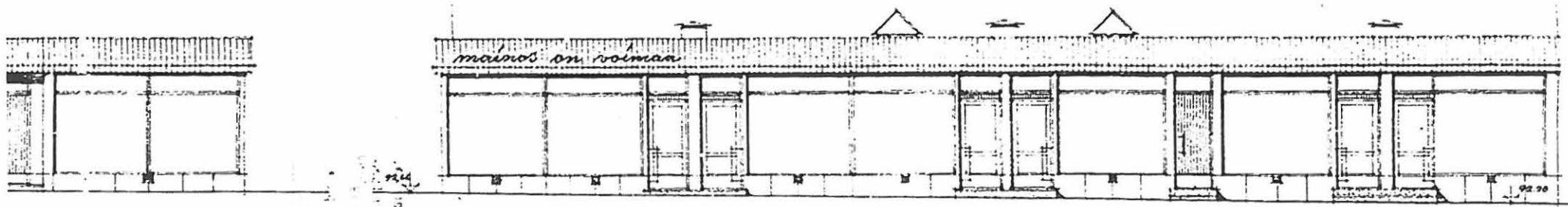

ÄTY.

TRUKISTYÖ

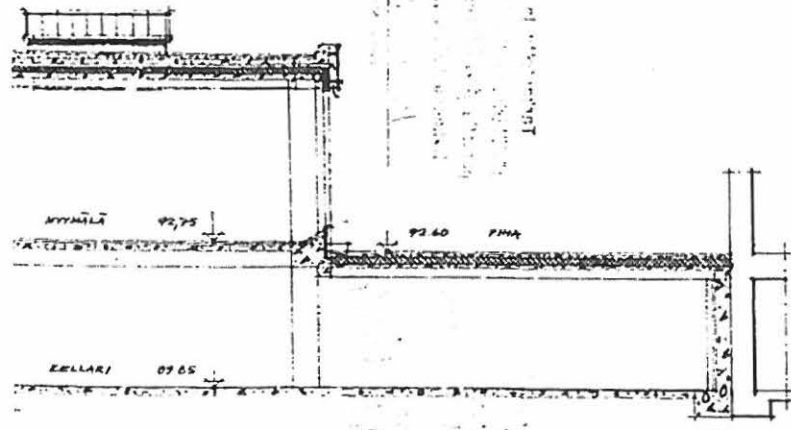

liikerakennus peitin seinustalle

UUSI OVI KÄTÖS



UUSI PORTTI
PORTAAT
KATDE
LASIKATE

UUSI NÄYTEIKKUNA

UUSI OVI
KÄTÖS

L Ä N T E E N

liikerakennus perin seinustalle

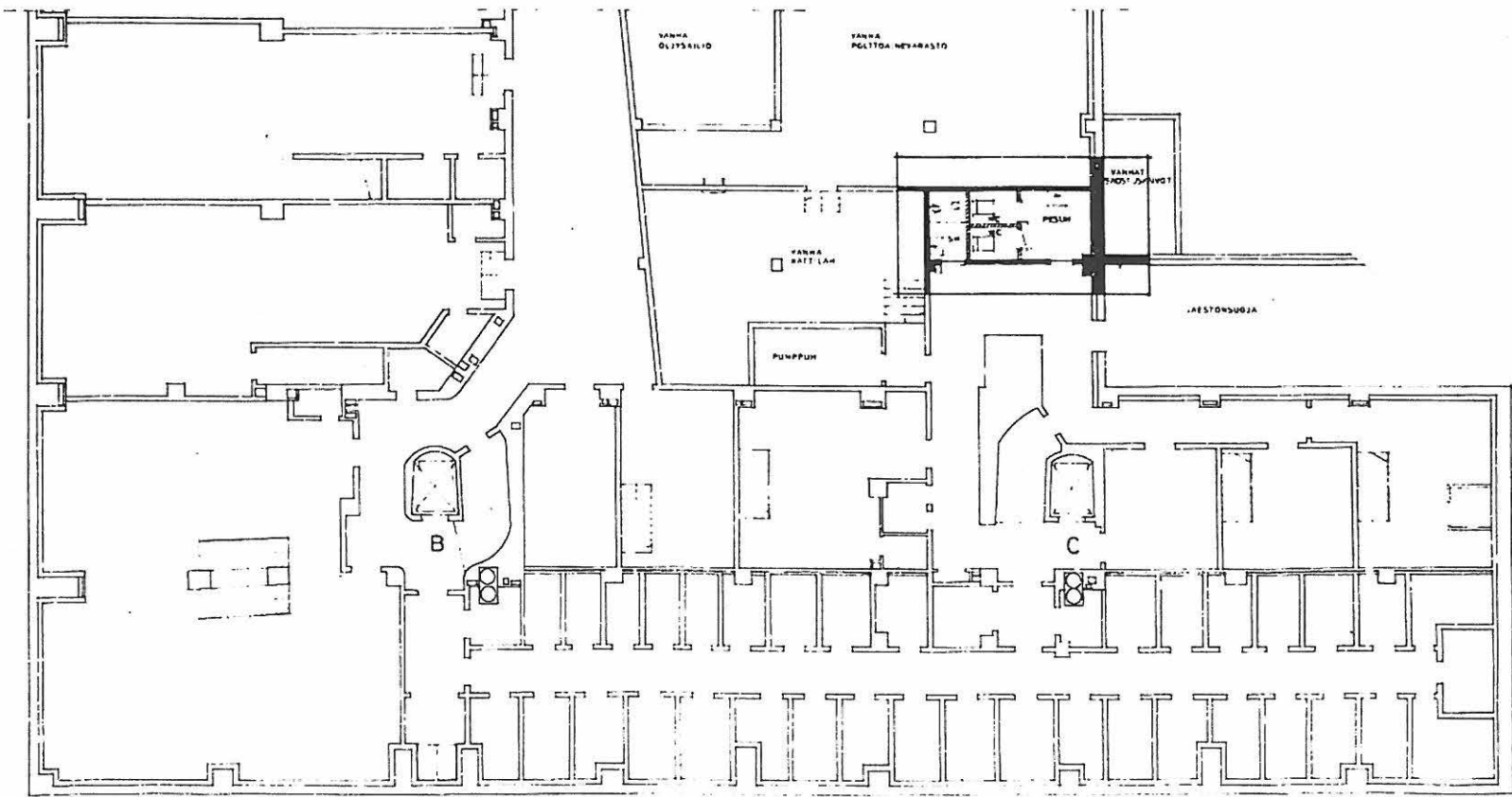

muutoksia kellariolosissa

hämeeenkadun länsiosaa. historialliset kerrostumat

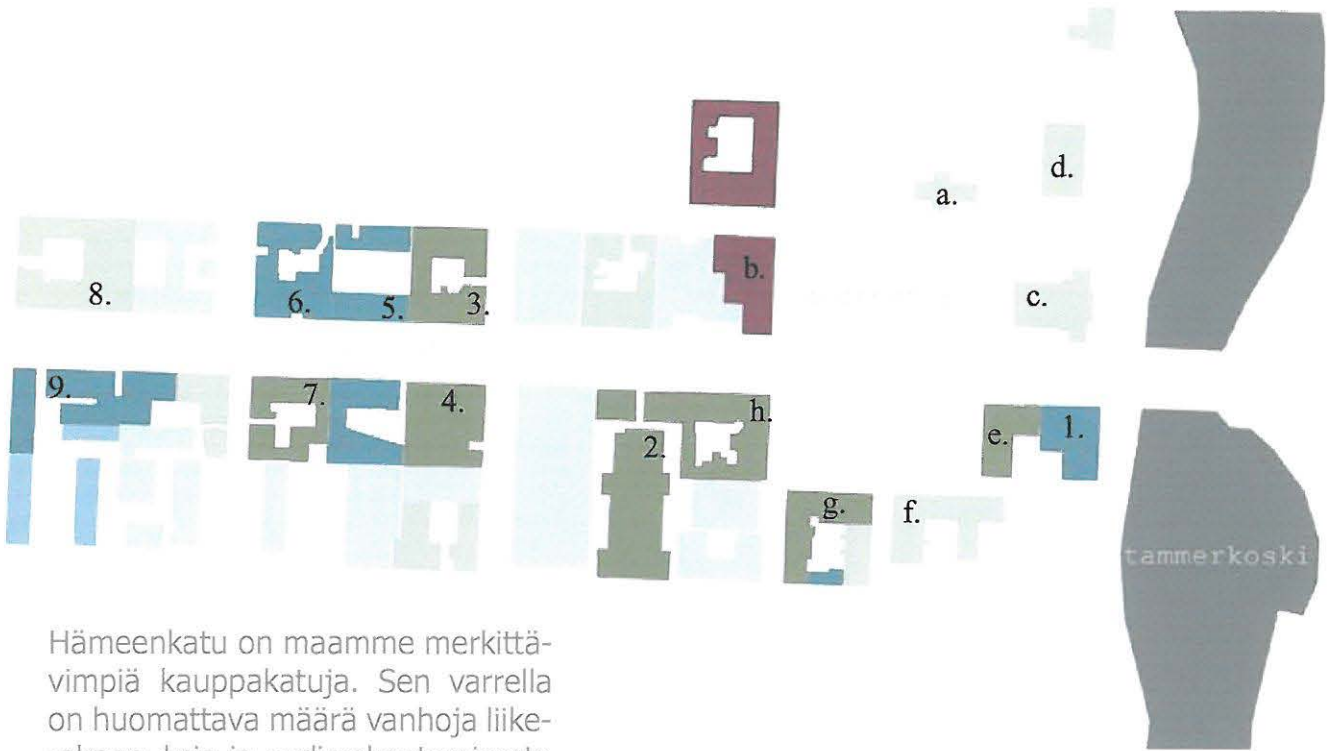

Hämeenkatu on maamme merkittävimpiä kauppakatuja. Sen varrella on huomattava määrä vanhoja liikerakennuksia ja uudisrakentamisesta huolimatta kadun yleisilme on säilynyt varsin hyvin. Kadun arkkitehtuuria leimaa toisaalta vuosisadan vaihteen rakennuskanta, toisaalta 1930- ja 1940-lukujen rakentaminen. Kedulle antavat oman leimansa kadunvarsien puuistutukset sekä edustavat näkymät niin Hämeensillalta Tammerkosken teollisuusmaisemaan kuin Keskustorinkin kohdalla. Lännessä katu päättyy Hämeenpuistoon.

1. Hämeenkatu 15; Tempo, 1938, (B.Strömmer)
2. Hämeenkatu 19; Tampereen kauppahalli/virastotalo, 1901 (Hj.Åberg).
3. Hämeenkatu 22: KOP, 1905-16 (B.Federlay)
4. Hämeenkatu 23; Otra, 1914 (G.Schreck)
5. Hämeenkatu 24; SYP, 1938 (J.Tähtinen)
6. Hämeenkatu 26; Tuotanto, 1914 (B.Federlay), 1941 (B.Strömmer)
7. Hämeenkatu 27; Kymmenen miehen talo, 1907 (B.Federlay)
8. Hämeenkatu 30; Tuulensuu, Kinopalatsi, 1929 (B.Strömmer)
9. Hämeenkatu 31; Hjorthin talo, 1934-36 (B.Stömmer, G.Henriksson)

keskustorin rakennuksia:

- a. Vanha kirkko, 1824 (C.Bassi)
- b. Raatihuone, 1890 (G.Scherck)
- c. Tampereen Teatteri, 1912 (K.S.Kallio)
- d. Vanha kirjastotalo, 1925 (J.&T.Paatela)
- e. Sumeliuksen talo, 1901 (Grahm, Hedman, Wasas tierna)
- f. Selinin talo, 1886 (F.L.Calonius)
- g. Palanderin talo, 1901 (B.Federlay), 1905 (V.Heikkilä)
- h. Commercen talo, 1899 (Andersin, Jung, Bomansson)

(Tampereen kantakaupungin osayleiskaava, selostus)

tontti 29-4

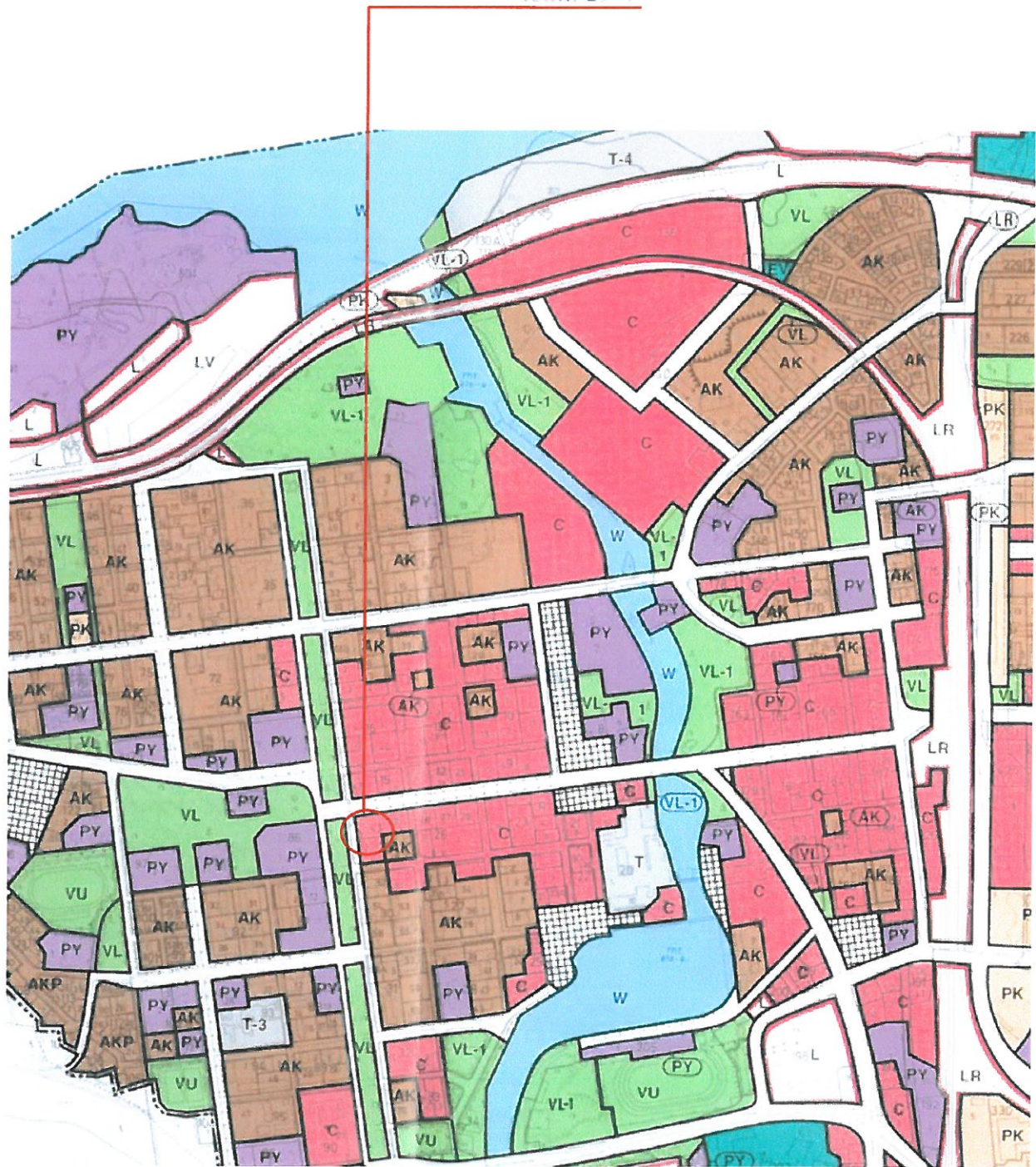

tontti 4.

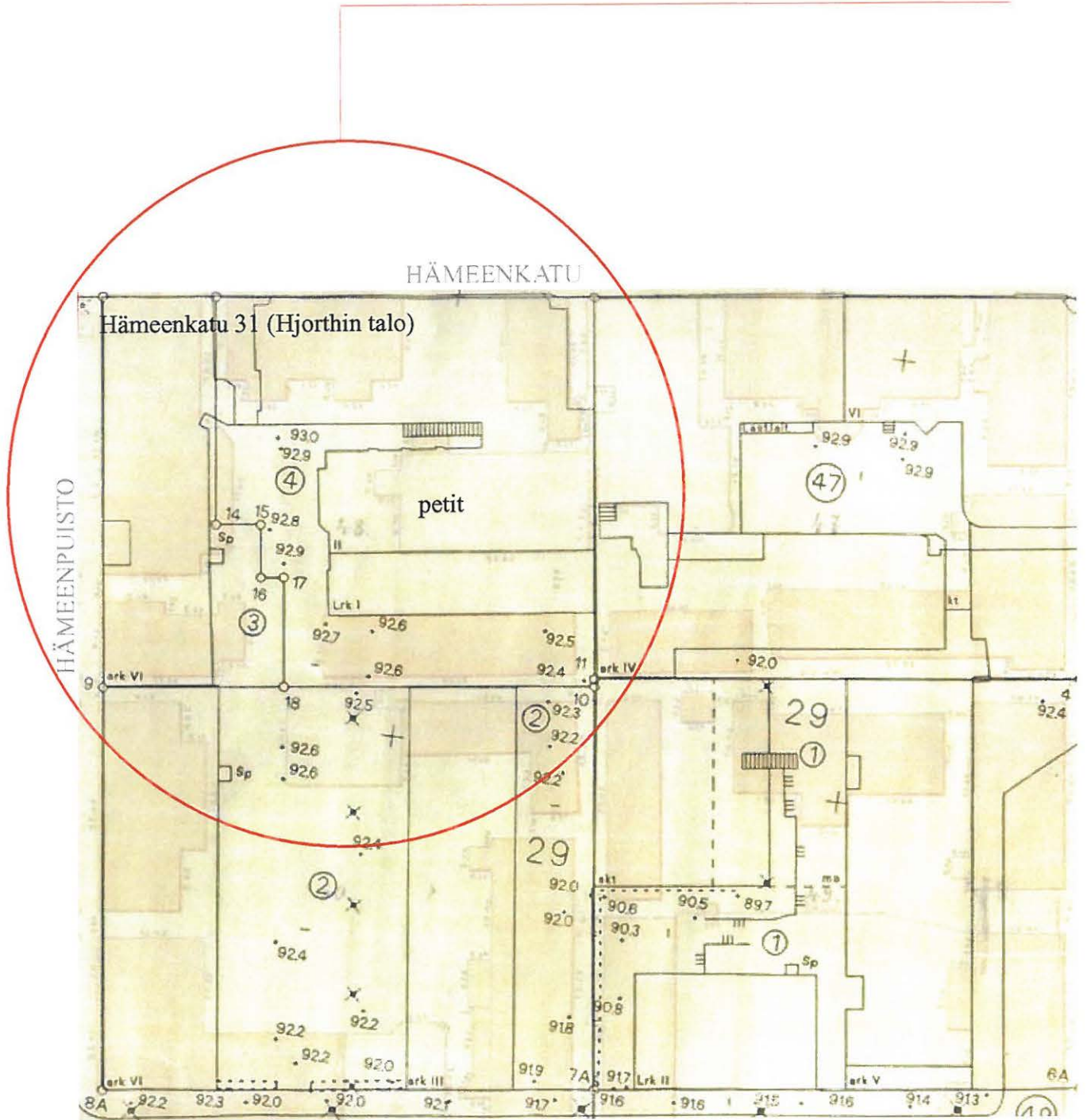



valokuvia

kortteli 29



ilmakuvia



ilmakuva Hämeenkadun länsiosasta



valokuvia



valokuvia



Yhteistyössä
BIASPROJIA
Yhteistyössä